

- LEGENDA
- Particelle catastali
 - Strade
 - Curve di livello principali (quota s.l.m.)
 - Curve di livello secondarie (quota s.l.m.)
 - Poligono che congiunge i pilastri (Area di cava in progetto)
 - Recinzione dell'area di cava
 - Scarpata base
 - Scarpata ciglio

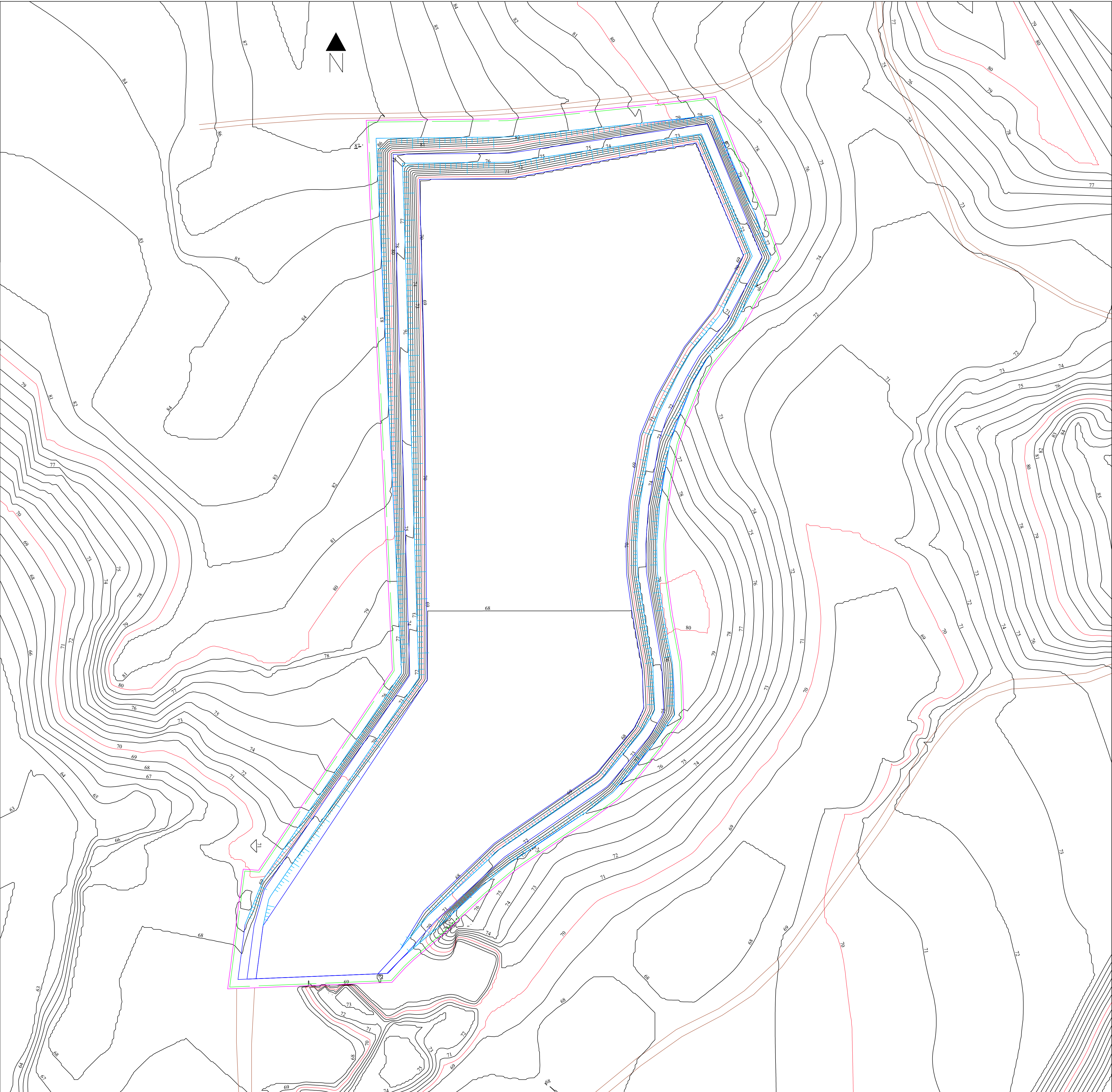

Comune di Ginosa
(Provincia di Taranto)

(L. R. n° 22 del 05-07-2019 - Nuova disciplina generale in materia di attività estrattive e Linee guida di attuazione - D.G.R. n. 2060 del 14-12-2020 - BURP n. 10 del 19-01-2021)

OGGETTO: Progetto di coltivazione di una cava di inerti silicei ed argille da ubicarsi in località denominata 'Parlapiano' nei terreni ricadenti nel foglio di mappa n° 106, p.lle n° 73, 74, 117, 118, 132, 133 e 411 del N.C.T. del Comune di Ginosa (TA)

LOCALITA': 'Parlapiano' - Ginosa (TA) Tav. n° 4 SCALE: 1 : 1.000

COMMITTENTE: **SARIM S.R.L.**
INDUSTRIA ESTRATTIVA INERTI SILICEI
Azienda certificata
Sede Legale ed impianti: C.da Lama di Pozzo - 74025 Marina di Ginosa (TA)
P.IVA: 00092130731 - Reg. Impr. Trib. TA n° 3301 - C.C.L.A.A. N° 56977 - Cap. Soc. 100.980 € i.v.
Tel. 099/8279766 - 8279776

ELABORATI: Rilievo planoaltimetrico dello stato di progetto dell'area oggetto di studio con indicazione area di cava in progetto

TECNICI: Dott. Geol. Arcangelo PERRUCCI
Dott. Ing. Cristoforo PALMIERI
Dott. Ing. Michelangelo PALMIERI
N. 1770

DATA: 08/02/2021 REVISIONE: GEO.000 / 2021