

CONTO DEL BILANCIO - GESTIONE DELLE SPESE ANNO 2017
 UTILIZZO DI CONTRIBUTI E TRASFERIMENTI DA PARTE DI ORGANISMI COMUNITARI E INTERNAZIONALI

MISSIONE, PROGRAMMA, TITOLO	Residui passivi al 1/1/2017		Pagamenti in c/residui (PR)		Riaccertamento residui (R)		Residui passivi da esercizi precedenti (EP=RS-PR+R)
	Previsioni definitive di competenza (CP)	Previsioni definitive di cassa (CS)	Pagamenti in c/competenza (PC)	Totale pagamenti (TP=PR+PC)	Impegni (I)	Fondo pluriennale vincolato (FPV)	
Economie di competenza (ECP=CP-I-FPV)							
Totale residui passivi da riportare (TR=EP+ECP)							
DISAVANZO DI AMMINISTRAZIONE CP 0,00							
MISSIONE 01 Servizi/istituzionali, generali e di gestione							
01 - 01 Programma 01 Organi istituzionali							
Titolo 1	Spese correnti		R 0,00 PR 0,00	R 0,00	R 0,00	EP 0,00	0,00
	S		C 0,00 PC 0,00	I 0,00	ECP 0,00	EC 0,00	0,00
	P		C 0,00 TP 0,00	FPV 0,00		TR 0,00	0,00
	S						
Titolo 2	Spese in conto capitale		R 0,00 PR 0,00	R 0,00	R 0,00	EP 0,00	0,00
	S		C 0,00 PC 0,00	I 0,00	ECP 0,00	EC 0,00	0,00
	P		C 0,00 TP 0,00	FPV 0,00		TR 0,00	0,00
	S						
Titolo 3	Spese per incremento attività finanziarie		R 0,00 PR 0,00	R 0,00	R 0,00	EP 0,00	0,00
	S		C 0,00 PC 0,00	I 0,00	ECP 0,00	EC 0,00	0,00
	P		C 0,00 TP 0,00	FPV 0,00		TR 0,00	0,00
	S						
Titolo 4	Rimborso Prestiti		R 0,00 PR 0,00	R 0,00	R 0,00	EP 0,00	0,00
	S		C 0,00 PC 0,00	I 0,00	ECP 0,00	EC 0,00	0,00
	P		C 0,00 TP 0,00	FPV 0,00		TR 0,00	0,00
	S						
Totale programma 01 Organi istituzionali	RS		0,00 PR 0,00	R 0,00	R 0,00	EP 0,00	0,00
	CP		0,00 PC 0,00	I 0,00	ECP 0,00	EC 0,00	0,00
	CS		0,00 TP 0,00	FPV 0,00		TR 0,00	0,00
	S						
01 - 02 Programma 02 Segreteria generale							
Titolo 1	Spese correnti		R 0,00 PR 0,00	R 0,00	R 0,00	EP 0,00	0,00
	S		C 0,00 PC 0,00	I 0,00	ECP 0,00	EC 0,00	0,00
	P		C 0,00 TP 0,00	FPV 0,00		TR 0,00	0,00
	S						

COMUNE DI GINOSA Prov. (TA)
CONTO DEL BILANCIO - GESTIONE DELLE SPESE ANNO 2017
 UTILIZZO DI CONTRIBUTI E TRASFERIMENTI DA PARTE DI ORGANISMI COMUNITARI E INTERNAZIONALI

MISSIONE, PROGRAMMA, TITOLO	DENOMINAZIONE	Residui passivi al 1/1/2017 (RS)		Pagamenti in c/residui (PR)		Riaccertamento residui (R)		Residui passivi da esercizi precedenti (EP=RS-PR+R)	
		Previsioni definitive di competenza (CP)		Pagamenti in c/competenza (PC)		Impegni (I)		Residui passivi da esercizio di competenza (EC=CP-I-FPV)	
		Previsioni definitive di cassa (CS)		Totale pagamenti (TP=PR+PC)		Fondo pluriennale vincolato (FPV)		Totale residui passivi da riportare (TR=EP+EC)	
Titolo 2 <i>Spese in conto capitale</i>	R	0,00	0,00	0,00	0,00	R	0,00	EP	0,00
	S								
	C	0,00	0,00	0,00	0,00	I	0,00	EC	0,00
	P								
	S	0,00	0,00	0,00	0,00	FPV	0,00	TR	0,00
Titolo 3 <i>Spese per incremento attività finanziarie</i>	R	0,00	0,00	0,00	0,00	R	0,00	EP	0,00
	S								
	C	0,00	0,00	0,00	0,00	I	0,00	EC	0,00
	P								
	S	0,00	0,00	0,00	0,00	FPV	0,00	TR	0,00
Titolo 4 <i>Rimborso Prestiti</i>	R	0,00	0,00	0,00	0,00	R	0,00	EP	0,00
	S								
	C	0,00	0,00	0,00	0,00	I	0,00	EC	0,00
	P								
	S	0,00	0,00	0,00	0,00	FPV	0,00	TR	0,00
Totale programma 02 Segreteria generale	RS	0,00	0,00	0,00	0,00	R	0,00	EP	0,00
	CP	0,00	0,00	0,00	0,00	I	0,00	EC	0,00
	CS	0,00	0,00	0,00	0,00	FPV	0,00	TR	0,00
01 - 03 Programma 03 Gestione economica, finanziaria, programmazione, provveditorato									
Titolo 1 <i>Spese correnti</i>	R	0,00	0,00	0,00	0,00	R	0,00	EP	0,00
	S								
	C	0,00	0,00	0,00	0,00	I	0,00	EC	0,00
	P								
	S	0,00	0,00	0,00	0,00	FPV	0,00	TR	0,00
Titolo 2 <i>Spese in conto capitale</i>	R	0,00	0,00	0,00	0,00	R	0,00	EP	0,00
	S								
	C	0,00	0,00	0,00	0,00	I	0,00	EC	0,00
	P								
	S	0,00	0,00	0,00	0,00	FPV	0,00	TR	0,00
Titolo 3 <i>Spese per incremento attività finanziarie</i>	R	0,00	0,00	0,00	0,00	R	0,00	EP	0,00
	S								
	C	0,00	0,00	0,00	0,00	I	0,00	EC	0,00
	P								
	S	0,00	0,00	0,00	0,00	FPV	0,00	TR	0,00

CONTO DEL BILANCIO - GESTIONE DELLE SPESE ANNO 2017
UTILIZZO DI CONTRIBUTI E TRASFERIMENTI DA PARTE DI ORGANISMI COMUNITARI E INTERNAZIONALI

MISSIONE, PROGRAMMA, TITOLO	DENOMINAZIONE	Residui passivi al 1/1/2017 (RS)		Pagamenti in c/residui (PR)		Riaccertamento residui (R)		Economie di competenza (ECP=C-I-FPV)		Residui passivi da esercizi precedenti (EP=RS-PR+R)	
		Previsioni definitive di competenza (CP)		Pagamenti in c/competenza (PC)		Impegni (I)				Residui passivi da esercizio di competenza (EC=I-PC)	
		Previsioni definitive di cassa (CS)		Totale pagamenti (TP=PR+PC)		Fondo pluriennale vincolato (FPV)				Totale residui passivi da riportare (TR=EP+EC)	
Titolo 4	Rimborso Prestiti	R	0,00	PR	0,00	R	0,00	EP		EP	0,00
		S				I		EC	0,00	EC	0,00
		P	0,00	PC	0,00	FPV		TR		TR	0,00
		C									
		S	0,00	TP	0,00						
Totale programma	03 Gestione economica, finanziaria, programmazione, provveditorato	RS	0,00	PR	0,00	R	0,00	EP		EP	0,00
		CP	0,00	PC	0,00	I		EC	0,00	EC	0,00
		CS	0,00	TP	0,00	FPV		TR		TR	0,00
01 - 04	Programma 04 Gestione delle entrate tributarie e servizi fiscali										
Titolo 1	Spese correnti	R	0,00	PR	0,00	R	0,00	EP		EP	0,00
		S				I		EC	0,00	EC	0,00
		C	0,00	PC	0,00	FPV		TR		TR	0,00
		P									
		C	0,00	TP	0,00						
		S									
Titolo 2	Spese in conto capitale	R	0,00	PR	0,00	R	0,00	EP		EP	0,00
		S				I		EC	0,00	EC	0,00
		C	0,00	PC	0,00	FPV		TR		TR	0,00
		P									
		C	0,00	TP	0,00						
		S									
Titolo 3	Spese per incremento attività finanziarie	R	0,00	PR	0,00	R	0,00	EP		EP	0,00
		S				I		EC	0,00	EC	0,00
		C	0,00	PC	0,00	FPV		TR		TR	0,00
		P									
		C	0,00	TP	0,00						
		S									
Titolo 4	Rimborso Prestiti	R	0,00	PR	0,00	R	0,00	EP		EP	0,00
		S				I		EC	0,00	EC	0,00
		C	0,00	PC	0,00	FPV		TR		TR	0,00
		P									
		C	0,00	TP	0,00						
		S									
Totale programma	04 Gestione delle entrate tributarie e servizi fiscali	RS	0,00	PR	0,00	R	0,00	EP		EP	0,00
		CP	0,00	PC	0,00	I		EC	0,00	EC	0,00
		CS	0,00	TP	0,00	FPV		TR		TR	0,00
01 - 05	Programma 05 Gestione dei beni demaniali e patrimoniali										

CONTO DEL BILANCIO - GESTIONE DELLE SPESE ANNO 2017
UTILIZZO DI CONTRIBUTI E TRASFERIMENTI DA PARTE DI ORGANISMI COMUNITARI E INTERNAZIONALI

MISSIONE, PROGRAMMA, TITOLO	DENOMINAZIONE	Residui passivi al 1/1/2017 (RS)		Pagamenti in c/residui (PR)		Riaccertamento residui (R)		Residui passivi da esercizi precedenti (EP=RS-PR+R)	
		Previsioni definitive di competenza (CP)		Pagamenti in c/competenza (PC)		Impegni (I)		Residui passivi da esercizio di competenza (EC=I-PC)	
		Previsioni definitive di cassa (CS)		Totale pagamenti (TP=PR+PC)		Fondo pluriennale vincolato (FPV)		Totale residui passivi da riportare (TR=EP+EC)	
Titolo 1	<i>Spese correnti</i>	R	0,00	PR	0,00	R	0,00	EP	0,00
		S	0,00	PC	0,00	I	0,00	EC	0,00
		P	0,00	TP	0,00	FPV	0,00	TR	0,00
		S							
Titolo 2	<i>Spese in conto capitale</i>	R	0,00	PR	0,00	R	0,00	EP	0,00
		S	0,00	PC	0,00	I	0,00	EC	0,00
		P	0,00	TP	0,00	FPV	0,00	TR	0,00
		S							
Titolo 3	<i>Spese per incremento attività finanziarie</i>	R	0,00	PR	0,00	R	0,00	EP	0,00
		S	0,00	PC	0,00	I	0,00	EC	0,00
		P	0,00	TP	0,00	FPV	0,00	TR	0,00
		S							
Titolo 4	<i>Rimborso Prestiti</i>	R	0,00	PR	0,00	R	0,00	EP	0,00
		S	0,00	PC	0,00	I	0,00	EC	0,00
		P	0,00	TP	0,00	FPV	0,00	TR	0,00
		S							
Totale programma 05	<i>Gestione dei beni demaniali e patrimoniali</i>	RS	0,00	PR	0,00	R	0,00	EP	0,00
		CP	0,00	PC	0,00	I	0,00	EC	0,00
		CS	0,00	TP	0,00	FPV	0,00	TR	0,00
01 - 06 Programma 05	<i>Ufficio tecnico</i>								
Titolo 1	<i>Spese correnti</i>	R	0,00	PR	0,00	R	0,00	EP	0,00
		S	0,00	PC	0,00	I	0,00	EC	0,00
		P	0,00	TP	0,00	FPV	0,00	TR	0,00
		S							
Titolo 2	<i>Spese in conto capitale</i>	R	0,00	PR	0,00	R	0,00	EP	0,00
		S	0,00	PC	0,00	I	0,00	EC	0,00
		P	0,00	TP	0,00	FPV	0,00	TR	0,00
		S							

CONTO DEL BILANCIO - GESTIONE DELLE SPESE ANNO 2017
UTILIZZO DI CONTRIBUTI E TRASFERIMENTI DA PARTE DI ORGANISMI COMUNITARI E INTERNAZIONALI

MISSIONE, PROGRAMMA, TITOLO	DENOMINAZIONE	Residui passivi al 1/1/2017 (RS)		Pagamenti in c/residui (PR)		Riaccertamento residui (R)		Economie di competenza (ECP=CP-I-FPV)		Residui passivi da esercizi precedenti (EP=RS-PR+R)	
		Previsioni definitive di competenza (CP)		Pagamenti in c/competenza (PC)		Impegni (I)				Residui passivi da esercizio di competenza (EC=L-PC)	
		Previsioni definitive di cassa (CS)		Totale pagamenti (TP=PR+PC)		Fondo pluriennale vincolato (FPV)				Totale residui passivi da riportare (TR=EP+EC)	
Titolo 3	Spese per incremento attività finanziarie	R	0,00	PR	0,00	R	0,00	EP		EP	0,00
		S	0,00	PC	0,00	I	0,00	EC	0,00	EC	0,00
		P	0,00	TP	0,00	FPV	0,00	TR		TR	0,00
		S	0,00								0,00
Titolo 4	Rimborso Prestiti	R	0,00	PR	0,00	R	0,00	EP		EP	0,00
		S	0,00	PC	0,00	I	0,00	EC	0,00	EC	0,00
		P	0,00	TP	0,00	FPV	0,00	TR		TR	0,00
		S	0,00								0,00
Totale programma 06	Ufficio tecnico	RS	0,00	PR	0,00	R	0,00	EP		EP	0,00
		CP	0,00	PC	0,00	I	0,00	EC	0,00	EC	0,00
		CS	0,00	TP	0,00	FPV	0,00	TR		TR	0,00
01 - 07	Programma 07 Elezioni e consultazioni popolari - Anagrafe e stato civile										
Titolo 1	Spese correnti	R	0,00	PR	0,00	R	0,00	EP		EP	0,00
		S	0,00	PC	0,00	I	0,00	EC	0,00	EC	0,00
		P	0,00	TP	0,00	FPV	0,00	TR		TR	0,00
		S	0,00								0,00
Titolo 2	Spese in conto capitale	R	0,00	PR	0,00	R	0,00	EP		EP	0,00
		S	0,00	PC	0,00	I	0,00	EC	0,00	EC	0,00
		P	0,00	TP	0,00	FPV	0,00	TR		TR	0,00
		S	0,00								0,00
Titolo 3	Spese per incremento attività finanziarie	R	0,00	PR	0,00	R	0,00	EP		EP	0,00
		S	0,00	PC	0,00	I	0,00	EC	0,00	EC	0,00
		P	0,00	TP	0,00	FPV	0,00	TR		TR	0,00
		S	0,00								0,00
Titolo 4	Rimborso Prestiti	R	0,00	PR	0,00	R	0,00	EP		EP	0,00
		S	0,00	PC	0,00	I	0,00	EC	0,00	EC	0,00
		P	0,00	TP	0,00	FPV	0,00	TR		TR	0,00
		S	0,00								0,00

CONTO DEL BILANCIO - GESTIONE DELLE SPESE ANNO 2017
UTILIZZO DI CONTRIBUTI E TRASFERIMENTI DA PARTE DI ORGANISMI COMUNITARI E INTERNAZIONALI

MISSIONE, PROGRAMMA, TITOLO	DENOMINAZIONE	Residui passivi al 1/1/2017 (RS)			Pagamenti in c/residui (PR)			Riaccertamento residui (R)		Residui passivi da esercizi precedenti (EP=RS-PR+R)	
		Previsioni definitive di competenza (CP)			Pagamenti in c/competenza (PC)			Impegni (I)		Residui passivi da esercizio di competenza (EC=I-PC)	
		Previsioni definitive di cassa (CS)			Totale pagamenti (TP=PR+PC)			Fondo pluriennale vincolato (FPV)		Totale residui passivi da riportare (TR=EP+EC)	
Totale programma	07 Elezioni e consultazioni popolari - Anagrafe e stato civile	RS	0,00	PR	0,00	R	0,00	R	0,00	EP	0,00
		CP	0,00	PC	0,00	I	0,00	I	0,00	EC	0,00
		CS	0,00	TP	0,00	FPV	0,00	FPV	0,00	TR	0,00
01 - 08	Programma 08 Statistica e sistemi informativi										
Titolo 1	Spese correnti	R	0,00	PR	0,00	R	0,00	R	0,00	EP	0,00
		S	0,00	PC	0,00	I	0,00	I	0,00	EC	0,00
		P	0,00	TP	0,00	FPV	0,00	FPV	0,00	TR	0,00
		S	0,00								
Titolo 2	Spese in conto capitale	R	0,00	PR	0,00	R	0,00	R	0,00	EP	0,00
		S	0,00	PC	0,00	I	0,00	I	0,00	EC	0,00
		P	0,00	TP	0,00	FPV	0,00	FPV	0,00	TR	0,00
		S	0,00								
Titolo 3	Spese per incremento attività finanziarie	R	0,00	PR	0,00	R	0,00	R	0,00	EP	0,00
		S	0,00	PC	0,00	I	0,00	I	0,00	EC	0,00
		P	0,00	TP	0,00	FPV	0,00	FPV	0,00	TR	0,00
		S	0,00								
Titolo 4	Rimborso Prestiti	R	0,00	PR	0,00	R	0,00	R	0,00	EP	0,00
		S	0,00	PC	0,00	I	0,00	I	0,00	EC	0,00
		P	0,00	TP	0,00	FPV	0,00	FPV	0,00	TR	0,00
		S	0,00								
Totale programma	08 Statistica e sistemi informativi	RS	0,00	PR	0,00	R	0,00	R	0,00	EP	0,00
		CP	0,00	PC	0,00	I	0,00	I	0,00	EC	0,00
		CS	0,00	TP	0,00	FPV	0,00	FPV	0,00	TR	0,00
01 - 09	Programma 09 Assistenza tecnico-amministrativa agli enti locali										
Titolo 1	Spese correnti	R	0,00	PR	0,00	R	0,00	R	0,00	EP	0,00
		S	0,00	PC	0,00	I	0,00	I	0,00	EC	0,00
		P	0,00	TP	0,00	FPV	0,00	FPV	0,00	TR	0,00
		S	0,00								

CONTO DEL BILANCIO - GESTIONE DELLE SPESE ANNO 2017
UTILIZZO DI CONTRIBUTI E TRASFERIMENTI DA PARTE DI ORGANISMI COMUNITARI E INTERNAZIONALI

MISSIONE, PROGRAMMA, TITOLO	DENOMINAZIONE	Residui passivi al 1/1/2017 (RS)		Pagamenti in c/residui (PR)		Riaccertamento residui (R)		Economie di competenza (ECP=CP-IFPV)		Residui passivi da esercizi precedenti (EP=RS-PR+R)		
		Previsioni definitive di competenza (CP)	Previsioni definitive di cassa (CS)	Pagamenti in c/competenza (PC)	Totale pagamenti (TP=PR+PC)	Impegni (I)	Fondo pluriennale vincolato (FPV)	Impegni (I)	Fondo pluriennale vincolato (FPV)	Residui passivi da esercizio di competenza (EC=I-PC)	Totale residui passivi da riportare (TR=EP+EC)	
Titolo 2	<i>Spese in conto capitale</i>	R	0,00	PR	0,00	R	0,00	EP		EP	0,00	
		S										
		C	0,00	PC	0,00	I	0,00	ECP		0,00	EC	0,00
		P										
		S	0,00	TP	0,00	FPV	0,00				TR	0,00
Titolo 3	<i>Spese per incremento attività finanziarie</i>	R	0,00	PR	0,00	R	0,00	EP		EP	0,00	
		S										
		C	0,00	PC	0,00	I	0,00	ECP		0,00	EC	0,00
		P										
		S	0,00	TP	0,00	FPV	0,00				TR	0,00
Titolo 4	<i>Rimborso Prestiti</i>	R	0,00	PR	0,00	R	0,00	EP		EP	0,00	
		S										
		C	0,00	PC	0,00	I	0,00	ECP		0,00	EC	0,00
		P										
		S	0,00	TP	0,00	FPV	0,00				TR	0,00
Totale programma 09 Assistenza tecnico-amministrativa agli enti locali		RS	0,00	PR	0,00	R	0,00	EP		EP	0,00	
		CP	0,00	PC	0,00	I	0,00	EC		EC	0,00	
		CS	0,00	TP	0,00	FPV	0,00	TR		TR	0,00	
01 - 10 Programma 10 Risorse umane												
Titolo 1	<i>Spese correnti</i>	R	0,00	PR	0,00	R	0,00	EP		EP	0,00	
		S										
		C	0,00	PC	0,00	I	0,00	ECP		0,00	EC	0,00
		P										
		S	0,00	TP	0,00	FPV	0,00				TR	0,00
Titolo 2	<i>Spese in conto capitale</i>	R	0,00	PR	0,00	R	0,00	EP		EP	0,00	
		S										
		C	0,00	PC	0,00	I	0,00	ECP		0,00	EC	0,00
		P										
		S	0,00	TP	0,00	FPV	0,00				TR	0,00
Titolo 3	<i>Spese per incremento attività finanziarie</i>	R	0,00	PR	0,00	R	0,00	EP		EP	0,00	
		S										
		C	0,00	PC	0,00	I	0,00	ECP		0,00	EC	0,00
		P										
		S	0,00	TP	0,00	FPV	0,00				TR	0,00

CONTO DEL BILANCIO - GESTIONE DELLE SPESE ANNO 2017
UTILIZZO DI CONTRIBUTI E TRASFERIMENTI DA PARTE DI ORGANISMI COMUNITARI E INTERNAZIONALI

MISSIONE, PROGRAMMA, TITOLO	DENOMINAZIONE	Residui passivi al 1/1/2017 (RS)		Pagamenti in c/residui (PR)		Riaccontamento residui (R)		Economie di competenza (ECP=CP-I-FPV)	Residui passivi da esercizi precedenti (EP=RS-PR+R)	
		Previsioni definitive di competenza (CP)		Pagamenti in c/competenza (PC)		Impegni (I)				Residui passivi da esercizio di competenza (EC=I-PC)
		Previsioni definitive di cassa (CS)		Totale pagamenti (TP=PR+PC)		Fondo pluriennale vincolato (FPV)				
TOTALE MISSIONE 01 Servizi Istituzionali, generali e di gestione										
02 - 01 Programma 01 Uffici giudiziari										
R 0,00 PR 0,00 R 0,00 EP 0,00										
S 0,00 PC 0,00 I 0,00 EC 0,00										
C 0,00 TP 0,00 FPV 0,00 TR 0,00										
P 0,00										
C 0,00										
S 0,00										
TITOLO 1 Spese correnti										
R 0,00 PR 0,00 R 0,00 EP 0,00										
S 0,00 PC 0,00 I 0,00 EC 0,00										
C 0,00 TP 0,00 FPV 0,00 TR 0,00										
P 0,00										
C 0,00										
S 0,00										
TITOLO 2 Spese in conto capitale										
R 0,00 PR 0,00 R 0,00 EP 0,00										
S 0,00 PC 0,00 I 0,00 EC 0,00										
C 0,00 TP 0,00 FPV 0,00 TR 0,00										
P 0,00										
C 0,00										
S 0,00										
TITOLO 3 Spese per incremento attività finanziarie										
R 0,00 PR 0,00 R 0,00 EP 0,00										
S 0,00 PC 0,00 I 0,00 EC 0,00										
C 0,00 TP 0,00 FPV 0,00 TR 0,00										
P 0,00										
C 0,00										
S 0,00										
TITOLO 4 Rimborso Prestiti										
R 0,00 PR 0,00 R 0,00 EP 0,00										
S 0,00 PC 0,00 I 0,00 EC 0,00										
C 0,00 TP 0,00 FPV 0,00 TR 0,00										
P 0,00										
C 0,00										
S 0,00										
Totale programma 01 Uffici giudiziari										
R 0,00 PR 0,00 R 0,00 EP 0,00										
S 0,00 PC 0,00 I 0,00 EC 0,00										
C 0,00 TP 0,00 FPV 0,00 TR 0,00										
P 0,00										
C 0,00										
S 0,00										
02 - 02 Programma 02 Casa circondariale e altri servizi										
TITOLO 1 Spese correnti										
R 0,00 PR 0,00 R 0,00 EP 0,00										
S 0,00 PC 0,00 I 0,00 EC 0,00										
C 0,00 TP 0,00 FPV 0,00 TR 0,00										
P 0,00										
C 0,00										
S 0,00										

COMUNE DI GINOSA Prov. (TA)
CONTO DEL BILANCIO - GESTIONE DELLE SPESE ANNO 2017
 UTILIZZO DI CONTRIBUTI E TRASFERIMENTI DA PARTE DI ORGANISMI COMUNITARI E INTERNAZIONALI

MISSIONE, PROGRAMMA, TITOLO	DENOMINAZIONE	Residui passivi al 1/1/2017 (RS)		Pagamenti in c/residui (PR)		Riaccertamento residui (R)		Residui passivi da esercizi precedenti (EP=RS-PR+R)	
		Previsioni definitive di competenza (CP)	Previsioni definitive di cassa (CS)	Impegni (I)	Impegni (I)	Economie di competenza (ECP=CP-I-FPV)	Residui passivi da esercizio di competenza (EC=I-PC)	Totale residui passivi da riportare (TR=EP+EC)	
		0,00	0,00	TP	0,00	FPV	0,00	TR	0,00
Titolo 2	Spese in conto capitale	R	0,00	PR	0,00	R	0,00	EP	0,00
		S	0,00						
		C	0,00	PC	0,00	I	0,00	EC	0,00
		P	0,00			FPV	0,00	TR	0,00
		S	0,00						
Titolo 3	Spese per incremento attività finanziarie	R	0,00	PR	0,00	R	0,00	EP	0,00
		S	0,00						
		C	0,00	PC	0,00	I	0,00	EC	0,00
		P	0,00			FPV	0,00	TR	0,00
		S	0,00						
Titolo 4	Rimborso Prestiti	R	0,00	PR	0,00	R	0,00	EP	0,00
		S	0,00						
		C	0,00	PC	0,00	I	0,00	EC	0,00
		P	0,00			FPV	0,00	TR	0,00
		S	0,00						
Totale programma	02 Casa circondariale e altri servizi	RS	0,00	PR	0,00	R	0,00	EP	0,00
		CP	0,00	PC	0,00	I	0,00	EC	0,00
		CS	0,00	TP	0,00	FPV	0,00	TR	0,00
TOTALE MISSIONE 02 Giustizia									
		R	0,00	PR	0,00	R	0,00	EP	0,00
		S	0,00						
		C	0,00	PC	0,00	I	0,00	EC	0,00
		P	0,00			FPV	0,00	TR	0,00
		S	0,00						
MISSIONE 03 Ordine pubblico e sicurezza									
03 - 01	Programma 01 Polizia locale e amministrativa	R	0,00	PR	0,00	R	0,00	EP	0,00
		S	0,00						
		C	0,00	PC	0,00	I	0,00	EC	0,00
		P	0,00			FPV	0,00	TR	0,00
		S	0,00						
Titolo 1	Spese correnti	R	0,00	PR	0,00	R	0,00	EP	0,00
		S	0,00						
		C	0,00	PC	0,00	I	0,00	EC	0,00
		P	0,00			FPV	0,00	TR	0,00
		S	0,00						
Titolo 2	Spese in conto capitale	R	0,00	PR	0,00	R	0,00	EP	0,00
		S	0,00						

CONTO DEL BILANCIO - GESTIONE DELLE SPESE ANNO 2017
UTILIZZO DI CONTRIBUTI E TRASFERIMENTI DA PARTE DI ORGANISMI COMUNITARI E INTERNAZIONALI

MISSIONE, PROGRAMMA, TITOLO	DENOMINAZIONE	Residui passivi al 1/1/2017 (RS)		Pagamenti in c/residui (PR)		Riaccertamento residui (R)		Residui passivi da esercizi precedenti (EP=RS-PR+R)						
		Previsioni definitive di competenza (CP)		Pagamenti in c/competenza (PC)		Impegni (I)		Residui passivi da esercizio di competenza (EC=I-PC)						
		Previsioni definitive di cassa (CS)		Totale pagamenti (TP=PR+PC)		Fondo pluriennale vincolato (FPV)		Totale residui passivi da riportare (TR=EP+EC)						
		C	P	0,00	PC	0,00	I	0,00	ECP	0,00	EC	0,00	TR	0,00
Titolo 3	<i>Spese per incremento attività finanziarie</i>	R	S	0,00	PR	0,00	R	0,00			EP	0,00		
		C	P	0,00	PC	0,00	I	0,00	ECP	0,00	EC	0,00	TR	0,00
		C	S	0,00	TP	0,00	FPV	0,00						
Titolo 4	<i>Rimborso Prestiti</i>	R	S	0,00	PR	0,00	R	0,00			EP	0,00		
		C	P	0,00	PC	0,00	I	0,00	ECP	0,00	EC	0,00	TR	0,00
		C	S	0,00	TP	0,00	FPV	0,00						
Totale programma	<i>01 Polizia locale e amministrativa</i>	RS		0,00	PR	0,00	R	0,00			EP	0,00		
		CP		0,00	PC	0,00	I	0,00	ECP	0,00	EC	0,00	TR	0,00
		CS		0,00	TP	0,00	FPV	0,00						
03 - 02	<i>Programma 02 Sistema integrato di sicurezza urbana</i>													
Titolo 1	<i>Spese correnti</i>	R	S	0,00	PR	0,00	R	0,00			EP	0,00		
		C	P	0,00	PC	0,00	I	0,00	ECP	0,00	EC	0,00	TR	0,00
		C	S	0,00	TP	0,00	FPV	0,00						
Titolo 2	<i>Spese in conto capitale</i>	R	S	0,00	PR	0,00	R	0,00			EP	0,00		
		C	P	0,00	PC	0,00	I	0,00	ECP	0,00	EC	0,00	TR	0,00
		C	S	0,00	TP	0,00	FPV	0,00						
Titolo 3	<i>Spese per incremento attività finanziarie</i>	R	S	0,00	PR	0,00	R	0,00			EP	0,00		
		C	P	0,00	PC	0,00	I	0,00	ECP	0,00	EC	0,00	TR	0,00
		C	S	0,00	TP	0,00	FPV	0,00						
Titolo 4	<i>Rimborso Prestiti</i>	R	S	0,00	PR	0,00	R	0,00			EP	0,00		
		C	P	0,00	PC	0,00	I	0,00	ECP	0,00	EC	0,00	TR	0,00
		C	S	0,00	TP	0,00	FPV	0,00						

CONTO DEL BILANCIO - GESTIONE DELLE SPESE ANNO 2017
UTILIZZO DI CONTRIBUTI E TRASFERIMENTI DA PARTE DI ORGANISMI COMUNITARI E INTERNAZIONALI

MISSIONE, PROGRAMMA, TITOLO	DENOMINAZIONE	Residui passivi al 1/1/2017 (RS)		Pagamenti in c/residui (PR)		Riaccertamento residui (R)		Residui passivi da esercizi precedenti (EP=RS-PR+R)			
		Previsioni definitive di competenza (CP)		Pagamenti in c/competenza (PC)		Impegni (I)		Residui passivi da esercizio di competenza (EC=CP-I+FPV)			
		Previsioni definitive di cassa (CS)	0,00 PC	0,00 PR	Totale pagamenti (TP=PR+PC)	0,00 TP	Fondo pluriennale vincolato (FPV)	0,00 FPV	Totale residui passivi da riportare (TR=EP+EC)		
		C	0,00	P	0,00	I	0,00	ECP	0,00	EC	0,00
		S	0,00	TP	0,00	FPV	0,00		TR	TR	0,00
Totale programma	02 Sistema integrato di sicurezza urbana	RS	0,00	PR	0,00	R	0,00		EP	EP	0,00
		CP	0,00	PC	0,00	I	0,00	ECP	0,00	EC	0,00
		CS	0,00	TP	0,00	FPV	0,00		TR	TR	0,00
TOTALE MISSIONE 03	Ordine pubblico e sicurezza	R	0,00	PR	0,00	R	0,00		EP	EP	0,00
		S	0,00	PC	0,00	I	0,00	ECP	0,00	EC	0,00
		C	0,00	TP	0,00	FPV	0,00		TR	TR	0,00
MISSIONE 04 Istruzione e diritto allo studio											
04 - 01	Programma 01 Istruzione prescolastica										
Titolo 1	Spese correnti	R	0,00	PR	0,00	R	0,00		EP	EP	0,00
		S	0,00	PC	0,00	I	0,00	ECP	0,00	EC	0,00
		C	0,00	TP	0,00	FPV	0,00		TR	TR	0,00
Titolo 2	Spese in conto capitale	R	0,00	PR	0,00	R	0,00		EP	EP	0,00
		S	0,00	PC	0,00	I	0,00	ECP	0,00	EC	0,00
		C	0,00	TP	0,00	FPV	0,00		TR	TR	0,00
Titolo 3	Spese per incremento attività finanziarie	R	0,00	PR	0,00	R	0,00		EP	EP	0,00
		S	0,00	PC	0,00	I	0,00	ECP	0,00	EC	0,00
		C	0,00	TP	0,00	FPV	0,00		TR	TR	0,00
Titolo 4	Rimborso Prestiti	R	0,00	PR	0,00	R	0,00		EP	EP	0,00
		S	0,00	PC	0,00	I	0,00	ECP	0,00	EC	0,00
		C	0,00	TP	0,00	FPV	0,00		TR	TR	0,00

CONTO DEL BILANCIO - GESTIONE DELLE SPESE ANNO 2017
UTILIZZO DI CONTRIBUTI E TRASFERIMENTI DA PARTE DI ORGANISMI COMUNITARI E INTERNAZIONALI

MISSIONE, PROGRAMMA, TITOLO	DENOMINAZIONE	Residui passivi al 1/1/2017 (RS)		Pagamenti in c/residui (PR)		Riaccertamento residui (R)		Economie di competenza (ECP=CP+FPV)		Residui passivi da esercizi precedenti (EP=RS-PR+R)	
		Previsioni definitive di competenza (CP)		Pagamenti in c/competenza (PC)		Impegni (I)				Residui passivi da esercizio di competenza (EC=LPC)	
		Previsioni definitive di cassa (CS)		Totale pagamenti (TP=PR+PC)		Fondo pluriennale vincolato (FPV)					Totale residui passivi da riportare (TR=EP+EC)
Totale programma 01 Istruzione prescolastica		RS CP CS	0,00 0,00 0,00	PR PC TP	0,00 0,00 0,00	R I FPV	0,00 0,00 0,00	ECP	0,00	EP EC TR	0,00 0,00 0,00
04 - 02 Programma 02 Altri ordini di istruzione											
Titolo 1	Spese correnti	R S C P C S	0,00 0,00 0,00 0,00 0,00	PR PC TP	0,00 0,00 0,00	R I FPV	0,00 0,00 0,00	ECP	0,00	EP EC TR	0,00 0,00 0,00
Titolo 2	Spese in conto capitale	R S C P C S	0,00 0,00 0,00 0,00 0,00	PR PC TP	0,00 0,00 0,00	R I FPV	0,00 0,00 0,00	ECP	0,00	EP EC TR	0,00 0,00 0,00
Titolo 3	Spese per incremento attività finanziarie	R S C P C S	0,00 0,00 0,00 0,00 0,00	PR PC TP	0,00 0,00 0,00	R I FPV	0,00 0,00 0,00	ECP	0,00	EP EC TR	0,00 0,00 0,00
Titolo 4	Rimborso Prestiti	R S C P C S	0,00 0,00 0,00 0,00 0,00	PR PC TP	0,00 0,00 0,00	R I FPV	0,00 0,00 0,00	ECP	0,00	EP EC TR	0,00 0,00 0,00
Totale programma 02 Altri ordini di istruzione		RS CP CS	0,00 0,00 0,00	PR PC TP	0,00 0,00 0,00	R I FPV	0,00 0,00 0,00	ECP	0,00	EP EC TR	0,00 0,00 0,00
04 - 04 Programma 04 Istruzione universitaria											
Titolo 1	Spese correnti	R S C P C S	0,00 0,00 0,00 0,00 0,00	PR PC TP	0,00 0,00 0,00	R I FPV	0,00 0,00 0,00	ECP	0,00	EP EC TR	0,00 0,00 0,00

CONTO DEL BILANCIO - GESTIONE DELLE SPESE ANNO 2017
UTILIZZO DI CONTRIBUTI E TRASFERIMENTI DA PARTE DI ORGANISMI COMUNITARI E INTERNAZIONALI

MISSIONE, PROGRAMMA, TITOLO	DENOMINAZIONE	Residui passivi al 1/1/2017 (RS)		Pagamenti in c/residui (PR)		Riaccertamento residui (R)		Residui passivi da esercizi precedenti (EP=RS-PR+R)	
		Previsioni definitive di competenza (CP)		Pagamenti in c/competenza (PC)		Impegni (I)		Residui passivi da esercizio di competenza (EC=I-PC)	
		Previsioni definitive di cassa (CS)		Totale pagamenti (TP=PR+PC)		Fondo pluriennale vincolato (FPV)		Totale residui passivi da riportare (TR=EP+EC)	
Titolo 2 <i>Spese in conto capitale</i>	R	0,00	0,00	0,00	R	0,00	0,00	EP	0,00
	S								
	C	0,00	0,00	0,00	I	0,00	0,00	EC	0,00
	P								
	S	0,00	0,00	0,00	FPV	0,00	0,00	TR	0,00
Titolo 3 <i>Spese per incremento attività finanziarie</i>	R	0,00	0,00	0,00	R	0,00	0,00	EP	0,00
	S								
	C	0,00	0,00	0,00	I	0,00	0,00	EC	0,00
	P								
	S	0,00	0,00	0,00	FPV	0,00	0,00	TR	0,00
Titolo 4 <i>Rimborso Prestiti</i>	R	0,00	0,00	0,00	R	0,00	0,00	EP	0,00
	S								
	C	0,00	0,00	0,00	I	0,00	0,00	EC	0,00
	P								
	S	0,00	0,00	0,00	FPV	0,00	0,00	TR	0,00
Totale programma 04 Istruzione universitaria	RS	0,00	0,00	0,00	R	0,00	0,00	EP	0,00
	CP	0,00	0,00	0,00	I	0,00	0,00	EC	0,00
	CS	0,00	0,00	0,00	FPV	0,00	0,00	TR	0,00
04 - 05 Programma 05 Istruzione tecnica superiore									
Titolo 1 <i>Spese correnti</i>	R	0,00	0,00	0,00	R	0,00	0,00	EP	0,00
	S								
	C	0,00	0,00	0,00	I	0,00	0,00	EC	0,00
	P								
	S	0,00	0,00	0,00	FPV	0,00	0,00	TR	0,00
Titolo 2 <i>Spese in conto capitale</i>	R	0,00	0,00	0,00	R	0,00	0,00	EP	0,00
	S								
	C	0,00	0,00	0,00	I	0,00	0,00	EC	0,00
	P								
	S	0,00	0,00	0,00	FPV	0,00	0,00	TR	0,00
Titolo 3 <i>Spese per incremento attività finanziarie</i>	R	0,00	0,00	0,00	R	0,00	0,00	EP	0,00
	S								
	C	0,00	0,00	0,00	I	0,00	0,00	EC	0,00
	P								
	S	0,00	0,00	0,00	FPV	0,00	0,00	TR	0,00

CONTO DEL BILANCIO - GESTIONE DELLE SPESE ANNO 2017
UTILIZZO DI CONTRIBUTI E TRASFERIMENTI DA PARTE DI ORGANISMI COMUNITARI E INTERNAZIONALI

MISSIONE, PROGRAMMA, TITOLO	DENOMINAZIONE	Residui passivi al 1/1/2017 (RS)		Pagamenti in c/residui (PR)		Riaccertamento residui (R)		Residui passivi da esercizi precedenti (EP=RS-PR+R)	
		Previsioni definitive di competenza (CP)		Pagamenti in c/competenza (PC)		Impegni (I)		Residui passivi da esercizio di competenza (EC=LPC)	
		Previsioni definitive di cassa (CS)		Totale pagamenti (TP=PR+PC)		Fondo pluriennale vincolato (FPV)		Totale residui passivi da riportare (TR=EP+EC)	
Titolo 4 <i>Rimborso Prestiti</i>	R	0,00	0,00	0,00	R	0,00	EP	0,00	
	S								
	C	0,00	0,00	0,00	I	0,00	EC	0,00	
	P				FPV		TR		
	S	0,00	0,00	0,00				0,00	
Totale programma 05 Istruzione tecnica superiore		0,00	0,00	0,00	R	0,00	EP	0,00	
		0,00	0,00	0,00	I	0,00	EC	0,00	
		0,00	0,00	0,00	FPV		TR	0,00	
04-06 Programma 06 Servizi ausiliari all'istruzione									
Titolo 1 <i>Spese correnti</i>	R	0,00	0,00	0,00	R	0,00	EP	0,00	
	S								
	C	0,00	0,00	0,00	I	0,00	EC	0,00	
	P				FPV		TR		
	S	0,00	0,00	0,00				0,00	
Totale programma 05 Istruzione tecnica superiore		0,00	0,00	0,00	R	0,00	EP	0,00	
		0,00	0,00	0,00	I	0,00	EC	0,00	
		0,00	0,00	0,00	FPV		TR	0,00	
04-06 Programma 06 Servizi ausiliari all'istruzione									
Titolo 2 <i>Spese in conto capitale</i>	R	0,00	0,00	0,00	R	0,00	EP	0,00	
	S								
	C	0,00	0,00	0,00	I	0,00	EC	0,00	
	P				FPV		TR		
	S	0,00	0,00	0,00				0,00	
Totale programma 05 Istruzione tecnica superiore		0,00	0,00	0,00	R	0,00	EP	0,00	
		0,00	0,00	0,00	I	0,00	EC	0,00	
		0,00	0,00	0,00	FPV		TR	0,00	
04-06 Programma 06 Servizi ausiliari all'istruzione									
Titolo 3 <i>Spese per incremento attività finanziaria</i>	R	0,00	0,00	0,00	R	0,00	EP	0,00	
	S								
	C	0,00	0,00	0,00	I	0,00	EC	0,00	
	P				FPV		TR		
	S	0,00	0,00	0,00				0,00	
Totale programma 05 Istruzione tecnica superiore		0,00	0,00	0,00	R	0,00	EP	0,00	
		0,00	0,00	0,00	I	0,00	EC	0,00	
		0,00	0,00	0,00	FPV		TR	0,00	
04-06 Programma 06 Servizi ausiliari all'istruzione									
Titolo 4 <i>Rimborso Prestiti</i>	R	0,00	0,00	0,00	R	0,00	EP	0,00	
	S								
	C	0,00	0,00	0,00	I	0,00	EC	0,00	
	P				FPV		TR		
	S	0,00	0,00	0,00				0,00	
Totale programma 05 Istruzione tecnica superiore		0,00	0,00	0,00	R	0,00	EP	0,00	
		0,00	0,00	0,00	I	0,00	EC	0,00	
		0,00	0,00	0,00	FPV		TR	0,00	
04-06 Programma 06 Servizi ausiliari all'istruzione									
Titolo 4 <i>Rimborso Prestiti</i>	R	0,00	0,00	0,00	R	0,00	EP	0,00	
	S								
	C	0,00	0,00	0,00	I	0,00	EC	0,00	
	P				FPV		TR		
	S	0,00	0,00	0,00				0,00	
Totale programma 05 Istruzione tecnica superiore		0,00	0,00	0,00	R	0,00	EP	0,00	
		0,00	0,00	0,00	I	0,00	EC	0,00	
		0,00	0,00	0,00	FPV		TR	0,00	
04-06 Programma 06 Servizi ausiliari all'istruzione									
04-07 Programma 07 Diritto allo studio	R	0,00	0,00	0,00	R	0,00	EP	0,00	
	S								
	C	0,00	0,00	0,00	I	0,00	EC	0,00	
	P				FPV		TR		
	S	0,00	0,00	0,00				0,00	
Totale programma 05 Istruzione tecnica superiore		0,00	0,00	0,00	R	0,00	EP	0,00	
		0,00	0,00	0,00	I	0,00	EC	0,00	
		0,00	0,00	0,00	FPV		TR	0,00	
04-07 Programma 07 Diritto allo studio									

COMUNE DI GINOSA Prov. (TA)
CONTO DEL BILANCIO - GESTIONE DELLE SPESE ANNO 2017
 UTILIZZO DI CONTRIBUTI E TRASFERIMENTI DA PARTE DI ORGANISMI COMUNITARI E INTERNAZIONALI

MISSIONE, PROGRAMMA, TITOLO	DENOMINAZIONE	Residui passivi al 1/1/2017 (RS)		Pagamenti in c/residui (PR)		Riaccantonamento residui (R)		Residui passivi da esercizi precedenti (EP=RS-PR+R)		
		Previsioni definitive di competenza (CP)		Pagamenti in c/competenza (PC)		Impegni (I)		Residui passivi da esercizio di competenza (EC=I-PC)		
		Previsioni definitive di cassa (CS)		Totale pagamenti (TP=PR+PC)		Fondo pluriennale vincolato (FPV)		Totale residui passivi da riportare (TR=EP+EC)		
Titolo 1	<i>Spese correnti</i>	R	0,00	PR	0,00	R	0,00	EP	0,00	
		S						EC	0,00	
		C	0,00	PC	0,00	I	0,00	ECP		
		P							TR	0,00
		S	0,00	TP	0,00	FPV	0,00			0,00
Titolo 2	<i>Spese in conto capitale</i>	R	0,00	PR	0,00	R	0,00	EP	0,00	
		S						EC	0,00	
		C	0,00	PC	0,00	I	0,00	ECP		
		P							TR	0,00
		S	0,00	TP	0,00	FPV	0,00			0,00
Titolo 3	<i>Spese per incremento attività finanziarie</i>	R	0,00	PR	0,00	R	0,00	EP	0,00	
		S						EC	0,00	
		C	0,00	PC	0,00	I	0,00	ECP		
		P							TR	0,00
		S	0,00	TP	0,00	FPV	0,00			0,00
Titolo 4	<i>Rimborso Prestiti</i>	R	0,00	PR	0,00	R	0,00	EP	0,00	
		S						EC	0,00	
		C	0,00	PC	0,00	I	0,00	ECP		
		P							TR	0,00
		S	0,00	TP	0,00	FPV	0,00			0,00
Totale programma 07	<i>Diritto allo studio</i>	RS	0,00	PR	0,00	R	0,00	EP	0,00	
		CP	0,00	PC	0,00	I	0,00	ECP		
		CS	0,00	TP	0,00	FPV	0,00			0,00
TOTALE MISSIONE 04	<i>Istruzione e diritto allo studio</i>	R	0,00	PR	0,00	R	0,00	EP	0,00	
		S						EC	0,00	
		C	0,00	PC	0,00	I	0,00	ECP		
		P							TR	0,00
		S	0,00	TP	0,00	FPV	0,00			0,00
MISSIONE 05 <i>Tutela e valorizzazione dei beni e attività culturali</i>										
05 - 01 <i>Programma 01</i> <i>Valorizzazione dei beni di interesse storico</i>										
Titolo 1	<i>Spese correnti</i>	R	0,00	PR	0,00	R	0,00	EP	0,00	
		S						EC	0,00	
		C	0,00	PC	0,00	I	0,00	ECP		
		P							TR	0,00
		S	0,00	TP	0,00	FPV	0,00			0,00

CONTO DEL BILANCIO - GESTIONE DELLE SPESE ANNO 2017
 UTILIZZO DI CONTRIBUTI E TRASFERIMENTI DA PARTE DI ORGANISMI COMUNITARI E INTERNAZIONALI

MISSIONE, PROGRAMMA, TITOLO	DENOMINAZIONE	Residui passivi al 1/1/2017 (RS)		Pagamenti in c/residui (PR)		Rilasciamento residui (R)		Economie di competenza (ECP=CP-PPV)		Residui passivi da esercizi precedenti (EP=RS-PR+R)	
		Previsioni definitive di competenza (CP)		Pagamenti in c/competenza (PC)		Impegni (I)				Residui passivi da esercizio di competenza (EC=IPC)	
		Previsioni definitive di cassa (CS)		Totale pagamenti (TP=PR+PC)		Fondo pluriennale vincolato (FPV)		Totale residui passivi da riportare (TR=EP+EC)			
Titolo 2	<i>Spese in conto capitale</i>	R	0,00	PR	0,00	R	0,00	EP		0,00	
		S									
		C	0,00	PC	0,00	I	0,00	ECP	0,00	EC	0,00
		P									
		C	0,00	TP	0,00	FPV	0,00			TR	0,00
Titolo 3	<i>Spese per incremento attività finanziarie</i>	R	0,00	PR	0,00	R	0,00	EP		0,00	
		S									
		C	0,00	PC	0,00	I	0,00	ECP	0,00	EC	0,00
		P									
		C	0,00	TP	0,00	FPV	0,00			TR	0,00
Titolo 4	<i>Rimborso Prestiti</i>	R	0,00	PR	0,00	R	0,00	EP		0,00	
		S									
		C	0,00	PC	0,00	I	0,00	ECP	0,00	EC	0,00
		P									
		C	0,00	TP	0,00	FPV	0,00			TR	0,00
Totale programma 01	<i>Valorizzazione dei beni di interesse storico</i>	RS	0,00	PR	0,00	R	0,00	EP		0,00	
		CP	0,00	PC	0,00	I	0,00	ECP	0,00	EC	0,00
		CS	0,00	TP	0,00	FPV	0,00			TR	0,00
05 - 02 Programma 02	<i>Attività culturali e interventi diversi nel settore culturale</i>	R	0,00	PR	0,00	R	0,00	EP		0,00	
		S									
		C	0,00	PC	0,00	I	0,00	ECP	0,00	EC	0,00
		P									
Titolo 1	<i>Spese correnti</i>	R	0,00	PR	0,00	R	0,00	EP		0,00	
		S									
		C	0,00	PC	0,00	I	0,00	ECP	0,00	EC	0,00
		P									
Titolo 2	<i>Spese in conto capitale</i>	R	0,00	PR	0,00	R	0,00	EP		0,00	
		S									
		C	0,00	PC	0,00	I	0,00	ECP	0,00	EC	0,00
		P									
Titolo 3	<i>Spese per incremento attività finanziarie</i>	R	0,00	PR	0,00	R	0,00	EP		0,00	
		S									
		C	0,00	PC	0,00	I	0,00	ECP	0,00	EC	0,00
		P									
Titolo 3	<i>Spese per incremento attività finanziarie</i>	R	0,00	PR	0,00	R	0,00	EP		0,00	
		S									
		C	0,00	PC	0,00	I	0,00	ECP	0,00	EC	0,00
		P									
Titolo 3	<i>Spese per incremento attività finanziarie</i>	R	0,00	PR	0,00	R	0,00	EP		0,00	
		S									
		C	0,00	PC	0,00	I	0,00	ECP	0,00	EC	0,00
		P									
Titolo 3	<i>Spese per incremento attività finanziarie</i>	R	0,00	PR	0,00	R	0,00	EP		0,00	
		S									
		C	0,00	PC	0,00	I	0,00	ECP	0,00	EC	0,00
		P									
Titolo 3	<i>Spese per incremento attività finanziarie</i>	R	0,00	PR	0,00	R	0,00	EP		0,00	
		S									
		C	0,00	PC	0,00	I	0,00	ECP	0,00	EC	0,00
		P									
Titolo 3	<i>Spese per incremento attività finanziarie</i>	R	0,00	PR	0,00	R	0,00	EP		0,00	
		S									
		C	0,00	PC	0,00	I	0,00	ECP	0,00	EC	0,00
		P									
Titolo 3	<i>Spese per incremento attività finanziarie</i>	R	0,00	PR	0,00	R	0,00	EP		0,00	
		S									
		C	0,00	PC	0,00	I	0,00	ECP	0,00	EC	0,00
		P									
Titolo 3	<i>Spese per incremento attività finanziarie</i>	R	0,00	PR	0,00	R	0,00	EP		0,00	
		S									
		C	0,00	PC	0,00	I	0,00	ECP	0,00	EC	0,00
		P									
Titolo 3	<i>Spese per incremento attività finanziarie</i>	R	0,00	PR	0,00	R	0,00	EP		0,00	
		S									
		C	0,00	PC	0,00	I	0,00	ECP	0,00	EC	0,00
		P									

CONTO DEL BILANCIO - GESTIONE DELLE SPESE ANNO 2017
UTILIZZO DI CONTRIBUTI E TRASFERIMENTI DA PARTE DI ORGANISMI COMUNITARI E INTERNAZIONALI

MISSIONE, PROGRAMMA, TITOLO	DENOMINAZIONE	Residui passivi al 1/1/2017		Pagamenti in c/residui (PR)		Riaccertamento residui (R)		Residui passivi da esercizi precedenti (EP=RS-PR+R)	
		Previsioni definitive di competenza (CP)		Pagamenti in c/competenza (PC)		Impegni (I)		Residui passivi da esercizio di competenza (EC=I-PC)	
		Previsioni definitive di cassa (CS)		Totale pagamenti (TP=PR+PC)		Fondo pluriennale vincolato (FPV)		Totale residui passivi da riportare (TR=EP+EC)	
Titolo 4	<i>Rimborso Prestiti</i>	R	0,00	PR	0,00	R	0,00	EP	0,00
		S							
		C	0,00	PC	0,00	I	0,00	EC	0,00
		P							
		S	0,00	TP	0,00	FPV	0,00	TR	0,00
Totale programma	02 Attività culturali e interventi diversi nel settore culturale	RS	0,00	PR	0,00	R	0,00	EP	0,00
		CP	0,00	PC	0,00	I	0,00	EC	0,00
		CS	0,00	TP	0,00	FPV	0,00	TR	0,00
TOTALE MISSIONE 05	Tutela e valorizzazione dei beni e attività culturali	R	0,00	PR	0,00	R	0,00	EP	0,00
		S							
		C	0,00	PC	0,00	I	0,00	EC	0,00
		P							
		S	0,00	TP	0,00	FPV	0,00	TR	0,00
MISSIONE 06 Politiche giovanili, Sport e tempo libero									
06 - 01 Programma 01 Sport e tempo libero									
Titolo 1	<i>Spese correnti</i>	R	0,00	PR	0,00	R	0,00	EP	0,00
		S							
		C	0,00	PC	0,00	I	0,00	EC	0,00
		P							
		S	0,00	TP	0,00	FPV	0,00	TR	0,00
Titolo 2	<i>Spese in conto capitale</i>	R	0,00	PR	0,00	R	0,00	EP	0,00
		S							
		C	0,00	PC	0,00	I	0,00	EC	0,00
		P							
		S	0,00	TP	0,00	FPV	0,00	TR	0,00
Titolo 3	<i>Spese per incremento attività finanziarie</i>	R	0,00	PR	0,00	R	0,00	EP	0,00
		S							
		C	0,00	PC	0,00	I	0,00	EC	0,00
		P							
		S	0,00	TP	0,00	FPV	0,00	TR	0,00
Titolo 4	<i>Rimborso Prestiti</i>	R	0,00	PR	0,00	R	0,00	EP	0,00
		S							
		C	0,00	PC	0,00	I	0,00	EC	0,00
		P							
		S	0,00	TP	0,00	FPV	0,00	TR	0,00

CONTO DEL BILANCIO - GESTIONE DELLE SPESE ANNO 2017
UTILIZZO DI CONTRIBUTI E TRASFERIMENTI DA PARTE DI ORGANISMI COMUNITARI E INTERNAZIONALI

MISSIONE, PROGRAMMA, TITOLO	DENOMINAZIONE	Residui passivi al 1/1/2017		Pagamenti in c/residui (PR)		Riaccertamento residui (R)		Residui passivi da esercizi precedenti (EP=RS-PR+R)		
		Previsioni definitive di competenza (CP)		Pagamenti in c/competenza (PC)		Impegni (I)		Residui passivi da esercizio di competenza (EC=I-PC)		
		RS	CP	PR	PC	R	I	EP	EC	
		Previsioni definitive di cassa (CS)		Totale pagamenti (TP=PR+PC)		Fondo pluriennale vincolato (FPV)		Totale residui passivi da riportare (TR=EP+EC)		
		RS	CP	PR	PC	R	I	EP	EC	TR
Totale programma	01 Sport e tempo libero	0,00	0,00	0,00	0,00	0,00	0,00	0,00	0,00	0,00
		0,00	0,00	0,00	0,00	0,00	0,00	0,00	0,00	0,00
		0,00	0,00	0,00	0,00	0,00	0,00	0,00	0,00	0,00
06 - 02	Programma 02 Giovani									
Titolo 1	Spese correnti									
		0,00	0,00	0,00	0,00	0,00	0,00	0,00	0,00	0,00
		0,00	0,00	0,00	0,00	0,00	0,00	0,00	0,00	0,00
		0,00	0,00	0,00	0,00	0,00	0,00	0,00	0,00	0,00
Titolo 2	Spese in conto capitale									
		0,00	0,00	0,00	0,00	0,00	0,00	0,00	0,00	0,00
		0,00	0,00	0,00	0,00	0,00	0,00	0,00	0,00	0,00
		0,00	0,00	0,00	0,00	0,00	0,00	0,00	0,00	0,00
Titolo 3	Spese per incremento attività finanziarie									
		0,00	0,00	0,00	0,00	0,00	0,00	0,00	0,00	0,00
		0,00	0,00	0,00	0,00	0,00	0,00	0,00	0,00	0,00
		0,00	0,00	0,00	0,00	0,00	0,00	0,00	0,00	0,00
Titolo 4	Rimborso Prestiti									
		0,00	0,00	0,00	0,00	0,00	0,00	0,00	0,00	0,00
		0,00	0,00	0,00	0,00	0,00	0,00	0,00	0,00	0,00
		0,00	0,00	0,00	0,00	0,00	0,00	0,00	0,00	0,00
Totale programma	02 Giovani	0,00	0,00	0,00	0,00	0,00	0,00	0,00	0,00	0,00
		0,00	0,00	0,00	0,00	0,00	0,00	0,00	0,00	0,00
		0,00	0,00	0,00	0,00	0,00	0,00	0,00	0,00	0,00
TOTALE MISSIONE 06	Politiche giovanili, sport e tempo libero	0,00	0,00	0,00	0,00	0,00	0,00	0,00	0,00	0,00
		0,00	0,00	0,00	0,00	0,00	0,00	0,00	0,00	0,00
		0,00	0,00	0,00	0,00	0,00	0,00	0,00	0,00	0,00
MISSIONE 07	Turismo									

COMUNE DI GINOSA Prov. (TA)
CONTO DEL BILANCIO - GESTIONE DELLE SPESE ANNO 2017
 UTILIZZO DI CONTRIBUTI E TRASFERIMENTI DA PARTE DI ORGANISMI COMUNITARI E INTERNAZIONALI

MISSIONE, PROGRAMMA, TITOLO	DENOMINAZIONE	Residui passivi al 1/1/2017 (RS)		Pagamenti in c/residui (PR)		Riaccentramento residui (R)		Economie di competenza (ECP=CP-I-FPV)		Residui passivi da esercizi precedenti (EP=RS-PR+R)	
		Previsioni definitive di competenza (CP)	Previsioni definitive di cassa (CS)	Pagamenti in c/competenza (PC)	Totale pagamenti (TP=PR+PC)	Impegni (I)	Fondo pluriennale vincolato (FPV)	Impegni (I)	Fondo pluriennale vincolato (FPV)	Residui passivi da esercizio di competenza (EC=I-PC)	Totale residui passivi da riportare (TR=EP+EC)
07-01	Programma 01	Sviluppo e la valorizzazione del turismo									
	TITOLO 1	Spese correnti									
		R	0,00	0,00	PR	0,00	R	0,00		EP	0,00
		S									
		C	0,00	0,00	PC	0,00	I	0,00	ECP	0,00	0,00
		P									
		C	0,00	0,00	TP	0,00	FPV	0,00		TR	0,00
		S									
	TITOLO 2	Spese in conto capitale									
		R	0,00	0,00	PR	0,00	R	0,00		EP	0,00
		S									
		C	0,00	0,00	PC	0,00	I	0,00	ECP	0,00	0,00
		P									
		C	0,00	0,00	TP	0,00	FPV	0,00		TR	0,00
		S									
	TITOLO 3	Spese per incremento attività finanziarie									
		R	0,00	0,00	PR	0,00	R	0,00		EP	0,00
		S									
		C	0,00	0,00	PC	0,00	I	0,00	ECP	0,00	0,00
		P									
		C	0,00	0,00	TP	0,00	FPV	0,00		TR	0,00
		S									
	TITOLO 4	Rimborso Prestiti									
		R	0,00	0,00	PR	0,00	R	0,00		EP	0,00
		S									
		C	0,00	0,00	PC	0,00	I	0,00	ECP	0,00	0,00
		P									
		C	0,00	0,00	TP	0,00	FPV	0,00		TR	0,00
		S									
Totale programma	01	Sviluppo e la valorizzazione del turismo									
		RS	0,00	0,00	PR	0,00	R	0,00		EP	0,00
		CP	0,00	0,00	PC	0,00	I	0,00	ECP	0,00	0,00
		CS	0,00	0,00	TP	0,00	FPV	0,00		TR	0,00
TOTALE MISSIONE 07	Turismo										
		R	0,00	0,00	PR	0,00	R	0,00		EP	0,00
		S									
		C	0,00	0,00	PC	0,00	I	0,00	ECP	0,00	0,00
		P									
		C	0,00	0,00	TP	0,00	FPV	0,00		TR	0,00
		S									
MISSIONE 08	Asseto del territorio ed edilizia abitativa										
08-01	Programma 01	Urbanistica e assetto del territorio									
	TITOLO 1	Spese correnti									
		R	0,00	0,00	PR	0,00	R	0,00		EP	0,00
		S									
		C	0,00	0,00	PC	0,00	I	0,00	ECP	0,00	0,00
		P									

CONTO DEL BILANCIO - GESTIONE DELLE SPESE ANNO 2017
UTILIZZO DI CONTRIBUTI E TRASFERIMENTI DA PARTE DI ORGANISMI COMUNITARI E INTERNAZIONALI

MISSIONE, PROGRAMMA, TITOLO	DENOMINAZIONE	Residui passivi al 1/1/2017		Pagamenti in c/residui (PR)		Riaccertamento residui (R)		Residui passivi da esercizi precedenti (EP=RS-PR+R)	
		Previsioni definitive di competenza (CP)	Previsioni definitive di cassa (CS)	Pagamenti in c/competenza (PC)	Totale pagamenti (TP=PR+PC)	Impegni (I)	Fondo pluriennale vincolato (FPV)	Economie di competenza (ECP=CP-I+FPV)	Residui passivi da esercizio di competenza (EC=I-PC)
		C	S	TP	0,00	FPV	0,00	TR	0,00
		R	S	PR	0,00	R	0,00	EP	0,00
		C	P	PC	0,00	I	0,00	EC	0,00
		C	S	TP	0,00	FPV	0,00	TR	0,00
		R	S	PR	0,00	R	0,00	EP	0,00
		C	P	PC	0,00	I	0,00	EC	0,00
		C	S	TP	0,00	FPV	0,00	TR	0,00
		R	S	PR	0,00	R	0,00	EP	0,00
		C	P	PC	0,00	I	0,00	EC	0,00
		C	S	TP	0,00	FPV	0,00	TR	0,00
		RS	CS	PR	0,00	R	0,00	EP	0,00
		CP	CS	PC	0,00	I	0,00	EC	0,00
		CS	TP	TP	0,00	FPV	0,00	TR	0,00
08 - 02 Programma 02 Edilizia residenziale pubblica e locale e piani di edilizia economico-popolare									
		R	S	PR	0,00	R	0,00	EP	0,00
		C	P	PC	0,00	I	0,00	EC	0,00
		C	S	TP	0,00	FPV	0,00	TR	0,00
		R	S	PR	0,00	R	0,00	EP	0,00
		C	P	PC	0,00	I	0,00	EC	0,00
		C	S	TP	0,00	FPV	0,00	TR	0,00
		R	S	PR	0,00	R	0,00	EP	0,00
		C	P	PC	0,00	I	0,00	EC	0,00
		C	S	TP	0,00	FPV	0,00	TR	0,00
		R	S	PR	0,00	R	0,00	EP	0,00
		C	P	PC	0,00	I	0,00	EC	0,00
		C	S	TP	0,00	FPV	0,00	TR	0,00
		R	S	PR	0,00	R	0,00	EP	0,00
		C	P	PC	0,00	I	0,00	EC	0,00
		C	S	TP	0,00	FPV	0,00	TR	0,00

CONTO DEL BILANCIO - GESTIONE DELLE SPESE ANNO 2017
UTILIZZO DI CONTRIBUTI E TRASFERIMENTI DA PARTE DI ORGANISMI COMUNITARI E INTERNAZIONALI

MISSIONE, PROGRAMMA, TITOLO	DENOMINAZIONE	Residui passivi al 1/1/2017 (RS)		Pagamenti in c/residui (PR)		Riaccertamento residui (R)		Residui passivi da esercizi precedenti (EP=RS-PR+R)						
		Previsioni definitive di competenza (CP)		Pagamenti in c/competenza (PC)		Impegni (I)		Residui passivi da esercizio di competenza (EC=L-PC)						
		Previsioni definitive di cassa (CS)		Totale pagamenti (TP=PR+PC)		Fondo pluriennale vincolato (FPV)		Totale residui passivi da riportare (TR=EP+EC)						
		C	P	0,00	PC	0,00	I	0,00	ECP	0,00	EC	0,00	TR	0,00
		C	S	0,00	TP	0,00	FPV	0,00						
Totale programma	01 Difesa del suolo	RS		0,00	PR	0,00	R	0,00			EP	0,00		0,00
		CP		0,00	PC	0,00	I	0,00	ECP	0,00	EC	0,00		0,00
		CS		0,00	TP	0,00	FPV	0,00			TR	0,00		0,00
09 - 02 Programma	02 Tutela, valorizzazione e recupero ambientale													
Titolo 1	Spese correnti	R		0,00	PR	0,00	R	0,00			EP	0,00		0,00
		S		0,00	PC	0,00	I	0,00	ECP	0,00	EC	0,00		0,00
		P		0,00	TP	0,00	FPV	0,00			TR	0,00		0,00
		S		0,00	TP	0,00	FPV	0,00			TR	0,00		0,00
Titolo 2	Spese in conto capitale	R		0,00	PR	0,00	R	0,00			EP	0,00		0,00
		S		0,00	PC	0,00	I	0,00	ECP	0,00	EC	0,00		0,00
		P		0,00	TP	0,00	FPV	0,00			TR	0,00		0,00
Titolo 3	Spese per incremento attività finanziarie	R		0,00	PR	0,00	R	0,00			EP	0,00		0,00
		S		0,00	PC	0,00	I	0,00	ECP	0,00	EC	0,00		0,00
		P		0,00	TP	0,00	FPV	0,00			TR	0,00		0,00
		S		0,00	TP	0,00	FPV	0,00			TR	0,00		0,00
Titolo 4	Rimborso Prestiti	R		0,00	PR	0,00	R	0,00			EP	0,00		0,00
		S		0,00	PC	0,00	I	0,00	ECP	0,00	EC	0,00		0,00
		P		0,00	TP	0,00	FPV	0,00			TR	0,00		0,00
		S		0,00	TP	0,00	FPV	0,00			TR	0,00		0,00
Totale programma	02 Tutela, valorizzazione e recupero ambientale	RS		0,00	PR	0,00	R	0,00			EP	0,00		0,00
		CP		0,00	PC	0,00	I	0,00	ECP	0,00	EC	0,00		0,00
		CS		0,00	TP	0,00	FPV	0,00			TR	0,00		0,00
09 - 03 Programma	03 Rifiuti													
Titolo 1	Spese correnti	R		0,00	PR	0,00	R	0,00			EP	0,00		0,00
		S		0,00	PC	0,00	I	0,00	ECP	0,00	EC	0,00		0,00

COMUNE DI GINOSA Prov. (TA)
CONTO DEL BILANCIO - GESTIONE DELLE SPESE ANNO 2017
 UTILIZZO DI CONTRIBUTI E TRASFERIMENTI DA PARTE DI ORGANISMI COMUNITARI E INTERNAZIONALI

MISSIONE, PROGRAMMA, TITOLO	DENOMINAZIONE	Residui passivi al 1/1/2017 (RS)		Pagamenti in c/residui (PR)		Riaccertamento residui (R)		Economie di competenza (ECP=CP-I-FPV)		Residui passivi da esercizi precedenti (EP=RS-PR+R)	
		Previsioni definitive di competenza (CP)		Pagamenti in c/competenza (PC)		Impegni (I)				Residui passivi da esercizio di competenza (EC=I-FC)	
		Previsioni definitive di cassa (CS)		Totale pagamenti (TP=PR+PC)		Fondo pluriennale vincolato (FPV)		Totale residui passivi da riportare (TR=EP+EC)			
		C	P	PC		I		ECP		EC	0,00
		0,00	0,00	0,00		0,00		0,00		TR	0,00
		C	S	TP		FPV					
		0,00	0,00	0,00		0,00					
Titolo 2	Spese in conto capitale	R	S	PR		R				EP	0,00
		0,00	0,00	0,00		0,00				EC	0,00
		C	P	PC		I		ECP		TR	0,00
		0,00	0,00	0,00		0,00		0,00			
		C	S	TP		FPV					
		0,00	0,00	0,00		0,00					
Titolo 3	Spese per incremento attività finanziarie	R	S	PR		R				EP	0,00
		0,00	0,00	0,00		0,00				EC	0,00
		C	P	PC		I		ECP		TR	0,00
		0,00	0,00	0,00		0,00		0,00			
		C	S	TP		FPV					
		0,00	0,00	0,00		0,00					
Titolo 4	Rimborso Prestiti	R	S	PR		R				EP	0,00
		0,00	0,00	0,00		0,00				EC	0,00
		C	P	PC		I		ECP		TR	0,00
		0,00	0,00	0,00		0,00		0,00			
		C	S	TP		FPV					
		0,00	0,00	0,00		0,00					
Totale programma 03 Rifiuti		RS		PR		R				EP	0,00
		CP		PC		I		ECP		EC	0,00
		CS		TP		FPV				TR	0,00
		0,00		0,00		0,00		0,00			
09 - 04 Programma 04 Servizio Idrico Integrato											
Titolo 1	Spese correnti	R	S	PR		R				EP	0,00
		0,00	0,00	0,00		0,00				EC	0,00
		C	P	PC		I		ECP		TR	0,00
		0,00	0,00	0,00		0,00		0,00			
		C	S	TP		FPV					
		0,00	0,00	0,00		0,00					
Titolo 2	Spese in conto capitale	R	S	PR		R				EP	0,00
		0,00	0,00	0,00		0,00				EC	0,00
		C	P	PC		I		ECP		TR	0,00
		0,00	0,00	0,00		0,00		0,00			
		C	S	TP		FPV					
		0,00	0,00	0,00		0,00					
Titolo 3	Spese per incremento attività finanziarie	R	S	PR		R				EP	0,00
		0,00	0,00	0,00		0,00				EC	0,00
		C	P	PC		I		ECP		TR	0,00
		0,00	0,00	0,00		0,00		0,00			
		C	S	TP		FPV					
		0,00	0,00	0,00		0,00					

CONTO DEL BILANCIO - GESTIONE DELLE SPESE ANNO 2017
UTILIZZO DI CONTRIBUTI E TRASFERIMENTI DA PARTE DI ORGANISMI COMUNITARI E INTERNAZIONALI

MISSIONE, PROGRAMMA, TITOLO	DENOMINAZIONE	Residui passivi al 1/1/2017 (RS)		Pagamenti in c/residui (PR)		Riaccertamento residui (R)		Economia di competenza (ECP=CP-I-FPV)		Residui passivi da esercizi precedenti (EP=RS-PR+R)		
		Previsioni definitive di competenza (CP)		Pagamenti in c/competenza (PC)		Impegni (I)				Residui passivi da esercizio di competenza (EC=I-PC)		
		(CS)										Totale residui passivi da riportare (TR=EP+EC)
		C	P	0,00	PC	0,00	I	0,00	ECP	0,00	EC	0,00
			S	0,00	TP	0,00	FPV	0,00			TR	0,00
	Titolo 4											
	<i>Rimborso Prestiti</i>	R	S	0,00	PR	0,00	R	0,00			EP	0,00
		C	P	0,00	PC	0,00	I	0,00	ECP	0,00	EC	0,00
			S	0,00	TP	0,00	FPV	0,00			TR	0,00
	Totale programma	RS		0,00	PR	0,00	R	0,00			EP	0,00
	04 Servizio idrico integrato	CP		0,00	PC	0,00	I	0,00	ECP	0,00	EC	0,00
		CS		0,00	TP	0,00	FPV	0,00			TR	0,00
	09 - 05 Programma											
	05 Aree protette, parchi naturali, protezione naturalistica e forestazione											
	Titolo 1											
	<i>Spese correnti</i>	R	S	0,00	PR	0,00	R	0,00			EP	0,00
		C	P	0,00	PC	0,00	I	0,00	ECP	0,00	EC	0,00
			S	0,00	TP	0,00	FPV	0,00			TR	0,00
	Titolo 2											
	<i>Spese in conto capitale</i>	R	S	0,00	PR	0,00	R	0,00			EP	0,00
		C	P	0,00	PC	0,00	I	0,00	ECP	0,00	EC	0,00
			S	0,00	TP	0,00	FPV	0,00			TR	0,00
	Titolo 3											
	<i>Spese per incremento attività finanziarie</i>	R	S	0,00	PR	0,00	R	0,00			EP	0,00
		C	P	0,00	PC	0,00	I	0,00	ECP	0,00	EC	0,00
			S	0,00	TP	0,00	FPV	0,00			TR	0,00
	Titolo 4											
	<i>Rimborso Prestiti</i>	R	S	0,00	PR	0,00	R	0,00			EP	0,00
		C	P	0,00	PC	0,00	I	0,00	ECP	0,00	EC	0,00
			S	0,00	TP	0,00	FPV	0,00			TR	0,00
	Totale programma	RS		0,00	PR	0,00	R	0,00			EP	0,00
	05 Aree protette, parchi naturali, protezione naturalistica e forestazione	CP		0,00	PC	0,00	I	0,00	ECP	0,00	EC	0,00
		CS		0,00	TP	0,00	FPV	0,00			TR	0,00

COMUNE DI GINOSA Prov. (TA)
CONTO DEL BILANCIO - GESTIONE DELLE SPESE ANNO 2017
 UTILIZZO DI CONTRIBUTI E TRASFERIMENTI DA PARTE DI ORGANISMI COMUNITARI E INTERNAZIONALI

MISSIONE, PROGRAMMA, TITOLO	DENOMINAZIONE	Residui passivi al 1/1/2017		Pagamenti in c/residui (PR)		Riaccertamento residui (R)		Economie di competenza		Residui passivi da esercizi precedenti	
		RS	CS	PC	TP	Impegni (I)	Fondo pluriennale vincolato (FPV)	(ECP=CP-I-FPV)	(EP=RS-PR+R)	(EC=I-PC)	(TR=EP+EC)
		Previsioni definitive di competenza (CP)		Totale pagamenti (TP=PR+PC)						Totale residui passivi da riportare	
		CP	CS	0,00	0,00	0,00	0,00	0,00	ECP	0,00	0,00
				0,00	0,00	0,00	0,00	0,00		0,00	0,00
09 - 06	Programma 06 Tutela e valorizzazione delle risorse idriche										
	Titolo 1 Spese correnti										
	R	0,00	0,00	0,00	0,00	0,00	0,00	0,00			0,00
	S	0,00	0,00	0,00	0,00	0,00	0,00	0,00			0,00
	C	0,00	0,00	0,00	0,00	0,00	0,00	0,00			0,00
	P	0,00	0,00	0,00	0,00	0,00	0,00	0,00			0,00
	C	0,00	0,00	0,00	0,00	0,00	0,00	0,00			0,00
	S	0,00	0,00	0,00	0,00	0,00	0,00	0,00			0,00
	Titolo 2 Spese in conto capitale										
	R	0,00	0,00	0,00	0,00	0,00	0,00	0,00			0,00
	S	0,00	0,00	0,00	0,00	0,00	0,00	0,00			0,00
	C	0,00	0,00	0,00	0,00	0,00	0,00	0,00			0,00
	P	0,00	0,00	0,00	0,00	0,00	0,00	0,00			0,00
	C	0,00	0,00	0,00	0,00	0,00	0,00	0,00			0,00
	S	0,00	0,00	0,00	0,00	0,00	0,00	0,00			0,00
	Titolo 3 Spese per incremento attività finanziarie										
	R	0,00	0,00	0,00	0,00	0,00	0,00	0,00			0,00
	S	0,00	0,00	0,00	0,00	0,00	0,00	0,00			0,00
	C	0,00	0,00	0,00	0,00	0,00	0,00	0,00			0,00
	P	0,00	0,00	0,00	0,00	0,00	0,00	0,00			0,00
	C	0,00	0,00	0,00	0,00	0,00	0,00	0,00			0,00
	S	0,00	0,00	0,00	0,00	0,00	0,00	0,00			0,00
	Titolo 4 Rimborso Prestiti										
	R	0,00	0,00	0,00	0,00	0,00	0,00	0,00			0,00
	S	0,00	0,00	0,00	0,00	0,00	0,00	0,00			0,00
	C	0,00	0,00	0,00	0,00	0,00	0,00	0,00			0,00
	P	0,00	0,00	0,00	0,00	0,00	0,00	0,00			0,00
	C	0,00	0,00	0,00	0,00	0,00	0,00	0,00			0,00
	S	0,00	0,00	0,00	0,00	0,00	0,00	0,00			0,00
Totale programma 06	Tutela e valorizzazione delle risorse idriche										
	RS	0,00	0,00	0,00	0,00	0,00	0,00	0,00			0,00
	CP	0,00	0,00	0,00	0,00	0,00	0,00	0,00			0,00
	CS	0,00	0,00	0,00	0,00	0,00	0,00	0,00			0,00
09 - 07	Programma 07 Sviluppo sostenibile territorio montano piccoli Comuni										
	Titolo 1 Spese correnti										
	R	0,00	0,00	0,00	0,00	0,00	0,00	0,00			0,00
	S	0,00	0,00	0,00	0,00	0,00	0,00	0,00			0,00
	C	0,00	0,00	0,00	0,00	0,00	0,00	0,00			0,00
	P	0,00	0,00	0,00	0,00	0,00	0,00	0,00			0,00
	C	0,00	0,00	0,00	0,00	0,00	0,00	0,00			0,00
	S	0,00	0,00	0,00	0,00	0,00	0,00	0,00			0,00

CONTO DEL BILANCIO - GESTIONE DELLE SPESE ANNO 2017
UTILIZZO DI CONTRIBUTI E TRASFERIMENTI DA PARTE DI ORGANISMI COMUNITARIE INTERNAZIONALI

MISSIONE, PROGRAMMA, TITOLO	DENOMINAZIONE	Residui passivi al 1/1/2017 (RS)		Pagamenti in c/residui (PR)		Riaccertamento residui (R)		Economie di competenza (ECP=CP-IFPV)		Residui passivi da esercizi precedenti (EP=RS-PR+R)	
		Previsioni definitive di competenza (CP)	Previsioni definitive di cassa (CS)	Pagamenti in c/competenza (PC)	Totale pagamenti (TP=PR+PC)	Impegni (I)	Fondo pluriennale vincolato (FPV)	Residui passivi da esercizio di competenza (EC=I-PC)	Totale residui passivi da riportare (TR=EP+EC)		
Titolo 2	<i>Spese in conto capitale</i>	R	0,00	PR	0,00	R	0,00	EP	0,00	EP	0,00
		S									
		C	0,00	PC	0,00	I	0,00	ECP	0,00	EC	0,00
		S	0,00	TP	0,00	FPV	0,00	TR	0,00	TR	0,00
Titolo 3	<i>Spese per incremento attività finanziarie</i>	R	0,00	PR	0,00	R	0,00	EP	0,00	EP	0,00
		S									
		C	0,00	PC	0,00	I	0,00	ECP	0,00	EC	0,00
		S	0,00	TP	0,00	FPV	0,00	TR	0,00	TR	0,00
Titolo 4	<i>Rimborso Prestiti</i>	R	0,00	PR	0,00	R	0,00	EP	0,00	EP	0,00
		S									
		C	0,00	PC	0,00	I	0,00	ECP	0,00	EC	0,00
		S	0,00	TP	0,00	FPV	0,00	TR	0,00	TR	0,00
Totale programma 07 Sviluppo sostenibile territorio montano piccoli Comuni		RS	0,00	PR	0,00	R	0,00	EP	0,00	EP	0,00
		CP	0,00	PC	0,00	I	0,00	EC	0,00	EC	0,00
		CS	0,00	TP	0,00	FPV	0,00	TR	0,00	TR	0,00
09 - 08 Programma 08 Qualità dell'aria e riduzione dell'inquinamento											
Titolo 1	<i>Spese correnti</i>	R	0,00	PR	0,00	R	0,00	EP	0,00	EP	0,00
		S									
		C	0,00	PC	0,00	I	0,00	ECP	0,00	EC	0,00
		S	0,00	TP	0,00	FPV	0,00	TR	0,00	TR	0,00
Titolo 2	<i>Spese in conto capitale</i>	R	0,00	PR	0,00	R	0,00	EP	0,00	EP	0,00
		S									
		C	0,00	PC	0,00	I	0,00	ECP	0,00	EC	0,00
		S	0,00	TP	0,00	FPV	0,00	TR	0,00	TR	0,00
Titolo 3	<i>Spese per incremento attività finanziarie</i>	R	0,00	PR	0,00	R	0,00	EP	0,00	EP	0,00
		S									
		C	0,00	PC	0,00	I	0,00	ECP	0,00	EC	0,00
		S	0,00	TP	0,00	FPV	0,00	TR	0,00	TR	0,00

COMUNE DI GINOSA Prov. (TA)
CONTO DEL BILANCIO - GESTIONE DELLE SPESE ANNO 2017
 UTILIZZO DI CONTRIBUTI E TRASFERIMENTI DA PARTE DI ORGANISMI COMUNITARI E INTERNAZIONALI

MISSIONE, PROGRAMMA, TITOLO	DENOMINAZIONE	Residui passivi al 1/1/2017 (RS)		Pagamenti in c/residui (PR)		Riaccontamento residui (R)		Residui passivi da esercizi precedenti (EP=RS-PR+R)		
		Previsioni definitive di competenza (CP)	Previsioni definitive di cassa (CS)	Pagamenti in c/competenza (PC)	Totale pagamenti (TP=PR+PC)	Impegni (I)	Fondo pluriennale vincolato (FPV)	Economie di competenza (ECP=CP-I-FPV)	Residui passivi da esercizio di competenza (EC=I-FPV)	Totale residui passivi da riportare (TR=EP+EC)
Titolo 4 <i>Rimborso Prestiti</i>	R	0,00	0,00	0,00	0,00	0,00	0,00	0,00	0,00	0,00
	S									
	C	0,00	0,00	0,00	0,00	0,00	0,00	0,00	0,00	0,00
	P									
	S	0,00	0,00	0,00	0,00	0,00	0,00	0,00	0,00	0,00
Totale programma 08 <i>Qualità dell'aria e riduzione dell'inquinamento</i>	RS	0,00	0,00	0,00	0,00	0,00	0,00	0,00	0,00	0,00
	CP	0,00	0,00	0,00	0,00	0,00	0,00	0,00	0,00	0,00
	CS	0,00	0,00	0,00	0,00	0,00	0,00	0,00	0,00	0,00
	R	0,00	0,00	0,00	0,00	0,00	0,00	0,00	0,00	0,00
	S	0,00	0,00	0,00	0,00	0,00	0,00	0,00	0,00	0,00
TOTALE MISSIONE 09 <i>Sviluppo sostenibile e tutela del territorio e dell'ambiente</i>	RS	0,00	0,00	0,00	0,00	0,00	0,00	0,00	0,00	0,00
	CP	0,00	0,00	0,00	0,00	0,00	0,00	0,00	0,00	0,00
	CS	0,00	0,00	0,00	0,00	0,00	0,00	0,00	0,00	0,00
	R	0,00	0,00	0,00	0,00	0,00	0,00	0,00	0,00	0,00
	S	0,00	0,00	0,00	0,00	0,00	0,00	0,00	0,00	0,00
MISSIONE 10 <i>Trasporti e diritto alla mobilità</i>										
10 - 01 Programma 01 <i>Trasporto ferroviario</i>										
Titolo 1 <i>Spese correnti</i>	R	0,00	0,00	0,00	0,00	0,00	0,00	0,00	0,00	0,00
	S									
	C	0,00	0,00	0,00	0,00	0,00	0,00	0,00	0,00	0,00
	P									
	S	0,00	0,00	0,00	0,00	0,00	0,00	0,00	0,00	0,00
Titolo 2 <i>Spese in conto capitale</i>	R	0,00	0,00	0,00	0,00	0,00	0,00	0,00	0,00	0,00
	S									
	C	0,00	0,00	0,00	0,00	0,00	0,00	0,00	0,00	0,00
	P									
	S	0,00	0,00	0,00	0,00	0,00	0,00	0,00	0,00	0,00
Titolo 3 <i>Spese per incremento attività finanziarie</i>	R	0,00	0,00	0,00	0,00	0,00	0,00	0,00	0,00	0,00
	S									
	C	0,00	0,00	0,00	0,00	0,00	0,00	0,00	0,00	0,00
	P									
	S	0,00	0,00	0,00	0,00	0,00	0,00	0,00	0,00	0,00
Titolo 4 <i>Rimborso Prestiti</i>	R	0,00	0,00	0,00	0,00	0,00	0,00	0,00	0,00	0,00
	S									
	C	0,00	0,00	0,00	0,00	0,00	0,00	0,00	0,00	0,00
	P									
	S	0,00	0,00	0,00	0,00	0,00	0,00	0,00	0,00	0,00

CONTO DEL BILANCIO - GESTIONE DELLE SPESE ANNO 2017
UTILIZZO DI CONTRIBUTI E TRASFERIMENTI DA PARTE DI ORGANISMI COMUNITARI E INTERNAZIONALI

MISSIONE, PROGRAMMA, TITOLO	DENOMINAZIONE	Residui passivi al 1/1/2017		Pagamenti in c/residui (PR)		Riaccantonamento residui (R)		Residui passivi da esercizi precedenti (EP=RS-PR+R)	
		Previsioni definitive di competenza (CP)		Pagamenti in c/competenza (PC)		Impegni (I)		Residui passivi da esercizio di competenza (EC=L-PC)	
		Previsioni definitive di cassa (CS)	Totale pagamenti (TP=PR+PC)	Previsioni definitive di competenza (CP)	Totale pagamenti (TP=PR+PC)	Fondo pluriennale vincolato (FPV)	Economie di competenza (ECP=CP+FPV)	Totale residui passivi da riportare (TR=EP+EC)	
Totale programma 01	Trasporto ferroviario	RS 0,00 CP 0,00 CS 0,00	PR 0,00 PC 0,00 TP 0,00	R 0,00 I 0,00 FPV 0,00	ECP 0,00	EP 0,00 EC 0,00 TR 0,00			
10 - 02	Programma 02	Trasporto pubblico locale							
TITOLO 1	Spese correnti	R 0,00 S 0,00 C 0,00 P 0,00 C 0,00 S 0,00	PR 0,00 PC 0,00 TP 0,00	R 0,00 I 0,00 FPV 0,00	ECP 0,00	EP 0,00 EC 0,00 TR 0,00			
TITOLO 2	Spese in conto capitale	R 0,00 S 0,00 C 0,00 P 0,00 C 0,00 S 0,00	PR 0,00 PC 0,00 TP 0,00	R 0,00 I 0,00 FPV 0,00	ECP 0,00	EP 0,00 EC 0,00 TR 0,00			
TITOLO 3	Spese per incremento attività finanziarie	R 0,00 S 0,00 C 0,00 P 0,00 C 0,00 S 0,00	PR 0,00 PC 0,00 TP 0,00	R 0,00 I 0,00 FPV 0,00	ECP 0,00	EP 0,00 EC 0,00 TR 0,00			
TITOLO 4	Rimborso Prestiti	R 0,00 S 0,00 C 0,00 P 0,00 C 0,00 S 0,00	PR 0,00 PC 0,00 TP 0,00	R 0,00 I 0,00 FPV 0,00	ECP 0,00	EP 0,00 EC 0,00 TR 0,00			
Totale programma 02	Trasporto pubblico locale	RS 0,00 CP 0,00 CS 0,00	PR 0,00 PC 0,00 TP 0,00	R 0,00 I 0,00 FPV 0,00	ECP 0,00	EP 0,00 EC 0,00 TR 0,00			
10 - 03	Programma 03	Trasporto per vie d'acqua							
TITOLO 1	Spese correnti	R 0,00 S 0,00 C 0,00 P 0,00 C 0,00 S 0,00	PR 0,00 PC 0,00 TP 0,00	R 0,00 I 0,00 FPV 0,00	ECP 0,00	EP 0,00 EC 0,00 TR 0,00			

COMUNE DI GINOSA Prov. (TA)
CONTO DEL BILANCIO - GESTIONE DELLE SPESE ANNO 2017
 UTILIZZO DI CONTRIBUTI E TRASFERIMENTI DA PARTE DI ORGANISMI COMUNITARI E INTERNAZIONALI

MISSIONE, PROGRAMMA, TITOLO	DENOMINAZIONE	Residui passivi al 1/1/2017 (RS)		Pagamenti in c/residui (PR)		Riaccertamento residui (R)		Residui passivi da esercizi precedenti (EP=RS-PR+R)	
		Previsioni definitive di competenza (CP)		Pagamenti in c/competenza (PC)		Impegni (I)		Residui passivi da esercizio di competenza (EC=I-PC)	
		Previsioni definitive di cassa (CS)		Totale pagamenti (TP=PR+PC)		Fondo pluriennale vincolato (FPV)		Totale residui passivi da riportare (TR=EP+EC)	
Titolo 2	<i>Spese in conto capitale</i>	R	0,00	PR	0,00	R	0,00	EP	0,00
		S							
		C	0,00	PC	0,00	I	0,00	ECP	0,00
		P							
		S	0,00	TP	0,00	FPV	0,00	TR	0,00
Titolo 3	<i>Spese per incremento attività finanziarie</i>	R	0,00	PR	0,00	R	0,00	EP	0,00
		S							
		C	0,00	PC	0,00	I	0,00	ECP	0,00
		P							
		S	0,00	TP	0,00	FPV	0,00	TR	0,00
Titolo 4	<i>Rimborso Prestiti</i>	R	0,00	PR	0,00	R	0,00	EP	0,00
		S							
		C	0,00	PC	0,00	I	0,00	ECP	0,00
		P							
		S	0,00	TP	0,00	FPV	0,00	TR	0,00
Totale programma 03	<i>Trasporto per via d'acqua</i>	RS	0,00	PR	0,00	R	0,00	EP	0,00
		CP	0,00	PC	0,00	I	0,00	EC	0,00
		CS	0,00	TP	0,00	FPV	0,00	TR	0,00
10 - 04 Programma 04 Altre modalità di trasporto									
Titolo 1	<i>Spese correnti</i>	R	0,00	PR	0,00	R	0,00	EP	0,00
		S							
		C	0,00	PC	0,00	I	0,00	ECP	0,00
		P							
		S	0,00	TP	0,00	FPV	0,00	TR	0,00
Titolo 2	<i>Spese in conto capitale</i>	R	0,00	PR	0,00	R	0,00	EP	0,00
		S							
		C	0,00	PC	0,00	I	0,00	ECP	0,00
		P							
		S	0,00	TP	0,00	FPV	0,00	TR	0,00
Titolo 3	<i>Spese per incremento attività finanziarie</i>	R	0,00	PR	0,00	R	0,00	EP	0,00
		S							
		C	0,00	PC	0,00	I	0,00	ECP	0,00
		P							
		S	0,00	TP	0,00	FPV	0,00	TR	0,00

CONTO DEL BILANCIO - GESTIONE DELLE SPESE ANNO 2017
UTILIZZO DI CONTRIBUTI E TRASFERIMENTI DA PARTE DI ORGANISMI COMUNITARI E INTERNAZIONALI

MISSIONE, PROGRAMMA, TITOLO	DENOMINAZIONE	Residui passivi al 1/1/2017		Pagamenti in c/residui (PR)		Riaccertamento residui (R)		Economie di competenza (ECP=CP-I-FPV)		Residui passivi da esercizi precedenti (EP=RS-PR+R)		
		Previsioni definitive di competenza (CP)		Pagamenti in c/competenza (PC)		Impegni (I)				Residui passivi da esercizio di competenza (EC=I-PC)		
		Previsioni definitive di cassa (CS)		Totale pagamenti (TP=PR+PC)		Fondo pluriennale vincolato (FPV)		Totale residui passivi da riportare (TR=EP+EC)				
Titolo 4	<i>Rimborso Prestiti</i>	R	0,00	PR	0,00	R	0,00			EP	0,00	
		S										
		C	0,00	PC	0,00	I	0,00	ECP	0,00	EC	0,00	
		P										
		S	0,00	TP	0,00	FPV	0,00			TR	0,00	
Totale programma	04 Altre modalità di trasporto	RS	0,00	PR	0,00	R	0,00			EP	0,00	
		CP	0,00	PC	0,00	I	0,00	ECP	0,00	EC	0,00	
		CS	0,00	TP	0,00	FPV	0,00			TR	0,00	
10 - 05 Programma	05 Viabilità e infrastrutture stradali											
Titolo 1	<i>Spese correnti</i>	R	0,00	PR	0,00	R	0,00			EP	0,00	
		S										
		C	0,00	PC	0,00	I	0,00	ECP	0,00	EC	0,00	
		P										
		S	0,00	TP	0,00	FPV	0,00			TR	0,00	
Titolo 2	<i>Spese in conto capitale</i>	R	0,00	PR	0,00	R	0,00			EP	0,00	
		S										
		C	0,00	PC	0,00	I	0,00	ECP	0,00	EC	0,00	
		P										
		S	0,00	TP	0,00	FPV	0,00			TR	0,00	
Titolo 3	<i>Spese per incremento attività finanziarie</i>	R	0,00	PR	0,00	R	0,00			EP	0,00	
		S										
		C	0,00	PC	0,00	I	0,00	ECP	0,00	EC	0,00	
		P										
		S	0,00	TP	0,00	FPV	0,00			TR	0,00	
Titolo 4	<i>Rimborso Prestiti</i>	R	0,00	PR	0,00	R	0,00			EP	0,00	
		S										
		C	0,00	PC	0,00	I	0,00	ECP	0,00	EC	0,00	
		P										
		S	0,00	TP	0,00	FPV	0,00			TR	0,00	
Totale programma	05 Viabilità e infrastrutture stradali	RS	0,00	PR	0,00	R	0,00			EP	0,00	
		CP	0,00	PC	0,00	I	0,00	ECP	0,00	EC	0,00	
		CS	0,00	TP	0,00	FPV	0,00			TR	0,00	

COMUNE DI GINOSA Prov. (TA)
CONTO DEL BILANCIO - GESTIONE DELLE SPESE ANNO 2017
 UTILIZZO DI CONTRIBUTI E TRASFERIMENTI DA PARTE DI ORGANISMI COMUNITARI E INTERNAZIONALI

MISSIONE, PROGRAMMA, TITOLO	DENOMINAZIONE	Residui passivi al 1/1/2017 (RS)		Pagamenti in c/residui (PR)		Riaccertamento residui (R)		Residui passivi da esercizi precedenti (EP=RS-PR+R)	
		Previsioni definitive di competenza (CP)		Pagamenti in c/competenza (PC)		Impegni (I)		Residui passivi da esercizio di competenza (EC=I-PC)	
		Previsioni definitive di cassa (CS)		Totale pagamenti (TP=PR+PC)		Fondo pluriennale vincolato (FPV)		Totale residui passivi da riportare (TR=EP+EC)	
TOTALE MISSIONE 10	Trasporti e diritto alla mobilità	R S C P C S	0,00 0,00 0,00 0,00 0,00	PR PC TP	0,00 0,00 0,00	R I FPV	0,00 0,00 0,00	EP EC TR	0,00 0,00 0,00
MISSIONE 11	Soccorso civile								
11 - 01	Programma 01 Sistema di protezione civile								
Titolo 1	Spese correnti	R S C P C S	0,00 0,00 0,00 0,00 0,00	PR PC TP	0,00 0,00 0,00	R I FPV	0,00 0,00 0,00	EP EC TR	0,00 0,00 0,00
Titolo 2	Spese in conto capitale	R S C P C S	0,00 0,00 0,00 0,00 0,00	PR PC TP	0,00 0,00 0,00	R I FPV	0,00 0,00 0,00	EP EC TR	0,00 0,00 0,00
Titolo 3	Spese per incremento attività finanziarie	R S C P C S	0,00 0,00 0,00 0,00 0,00	PR PC TP	0,00 0,00 0,00	R I FPV	0,00 0,00 0,00	EP EC TR	0,00 0,00 0,00
Titolo 4	Rimborso Prestiti	R S C P C S	0,00 0,00 0,00 0,00 0,00	PR PC TP	0,00 0,00 0,00	R I FPV	0,00 0,00 0,00	EP EC TR	0,00 0,00 0,00
Totale programma 01	Sistema di protezione civile	RS CP CS	0,00 0,00 0,00	PR PC TP	0,00 0,00 0,00	R I FPV	0,00 0,00 0,00	EP EC TR	0,00 0,00 0,00
11 - 02	Programma 02 Interventi a seguito di calamità naturali								
Titolo 1	Spese correnti	R S C P	0,00 0,00 0,00	PR PC	0,00 0,00	R I	0,00 0,00	EP EC	0,00 0,00

CONTO DEL BILANCIO - GESTIONE DELLE SPESE ANNO 2017
UTILIZZO DI CONTRIBUTI E TRASFERIMENTI DA PARTE DI ORGANISMI COMUNITARI E INTERNAZIONALI

MISSIONE, PROGRAMMA, TITOLO	DENOMINAZIONE	Residui passivi al 1/1/2017 (RS)		Pagamenti in c/residui (PR)		Riaccettazione residui (R)		Residui passivi da esercizi precedenti (EP=RS-PR+R)		
		Previsioni definitive di competenza (CP)		Pagamenti in c/competenza (PC)		Impegni (I)		Residui passivi da esercizio di competenza (EC=L-PC)		
		Previsioni definitive di cassa (CS)		Totale pagamenti (TP=PR+PC)		Fondo pluriennale vincolato (FPV)		Totale residui passivi da riportare (TR=EP+EC)		
C	S	TP	0,00	FPV	0,00	TR	0,00	TR	0,00	
TITOLO 2										
	<i>Spese in conto capitale</i>	R	S	PR	0,00	R	0,00	EP	0,00	
		C	P	PC	0,00	I	0,00	EC	0,00	
		C	S	TP	0,00	FPV	0,00	TR	0,00	
TITOLO 3										
	<i>Spese per incremento attività finanziarie</i>	R	S	PR	0,00	R	0,00	EP	0,00	
		C	P	PC	0,00	I	0,00	EC	0,00	
		C	S	TP	0,00	FPV	0,00	TR	0,00	
TITOLO 4										
	<i>Rimborso Prestiti</i>	R	S	PR	0,00	R	0,00	EP	0,00	
		C	P	PC	0,00	I	0,00	EC	0,00	
		C	S	TP	0,00	FPV	0,00	TR	0,00	
Totale programma 02 Interventi a seguito di calamità naturali										
		RS		PR	0,00	R	0,00	EP	0,00	
		CP		PC	0,00	I	0,00	EC	0,00	
		CS		TP	0,00	FPV	0,00	TR	0,00	
TOTALE MISSIONE 11 Soccorso civile										
		R	S	PR	0,00	R	0,00	EP	0,00	
		C	P	PC	0,00	I	0,00	EC	0,00	
		C	S	TP	0,00	FPV	0,00	TR	0,00	
MISSIONE 12 Diritti sociali, politiche sociali e famiglia										
12 - 01 Programma 01 Interventi per l'infanzia e i minori e per asili nido										
TITOLO 1										
	<i>Spese correnti</i>	R	S	PR	0,00	R	0,00	EP	0,00	
		C	P	PC	0,00	I	0,00	EC	0,00	
		C	S	TP	0,00	FPV	0,00	TR	0,00	
TITOLO 2										
	<i>Spese in conto capitale</i>	R	S	PR	0,00	R	0,00	EP	0,00	

COMUNE DI GINOSA Prov. (TA)

CONTO DEL BILANCIO - GESTIONE DELLE SPESE ANNO 2017

UTILIZZO DI CONTRIBUTI E TRASFERIMENTI DA PARTE DI ORGANISMI COMUNITARI E INTERNAZIONALI

MISSIONE, PROGRAMMA, TITOLO	DENOMINAZIONE	Residui passivi al 1/1/2017 (RS)		Pagamenti in c/residui (PR)		Riaccertamento residui (R)		Residui passivi da esercizi precedenti (EP=RS-PR+R)			
		Previsioni definitive di competenza (CP)		Pagamenti in c/competenza (PC)		Impegni (I)		Residui passivi da esercizio di competenza (EC=I-PC)			
		Previsioni definitive di cassa (CS)		Totale pagamenti (TP=PR+PC)		Fondo pluriennale vincolato (FPV)		Totale residui passivi da riportare (TR=EP+EC)			
		C	0,00	PC	0,00	I	0,00	ECP	0,00	EC	0,00
		P	0,00	TP	0,00	FPV	0,00			TR	0,00
		S									
Titolo 3	Spese per incremento attività finanziarie	R	0,00	PR	0,00	R	0,00			EP	0,00
		S	0,00	PC	0,00	I	0,00	ECP	0,00	EC	0,00
		P	0,00	TP	0,00	FPV	0,00			TR	0,00
		S									
Titolo 4	Rimborso Prestiti	R	0,00	PR	0,00	R	0,00			EP	0,00
		S	0,00	PC	0,00	I	0,00	ECP	0,00	EC	0,00
		P	0,00	TP	0,00	FPV	0,00			TR	0,00
		S									
Totale programma	01 Interventi per finanze e i minori e per asili nido	RS	0,00	PR	0,00	R	0,00			EP	0,00
		CP	0,00	PC	0,00	I	0,00	ECP	0,00	EC	0,00
		CS	0,00	TP	0,00	FPV	0,00			TR	0,00
12 - 02	Programma 02 Interventi per la disabilità										
Titolo 1	Spese correnti	R	0,00	PR	0,00	R	0,00			EP	0,00
		S	0,00	PC	0,00	I	0,00	ECP	0,00	EC	0,00
		P	0,00	TP	0,00	FPV	0,00			TR	0,00
		S									
Titolo 2	Spese in conto capitale	R	0,00	PR	0,00	R	0,00			EP	0,00
		S	0,00	PC	0,00	I	0,00	ECP	0,00	EC	0,00
		P	0,00	TP	0,00	FPV	0,00			TR	0,00
		S									
Titolo 3	Spese per incremento attività finanziarie	R	0,00	PR	0,00	R	0,00			EP	0,00
		S	0,00	PC	0,00	I	0,00	ECP	0,00	EC	0,00
		P	0,00	TP	0,00	FPV	0,00			TR	0,00
		S									
Titolo 4	Rimborso Prestiti	R	0,00	PR	0,00	R	0,00			EP	0,00
		S	0,00	PC	0,00	I	0,00	ECP	0,00	EC	0,00
		P	0,00	TP	0,00	FPV	0,00			TR	0,00
		S									

CONTO DEL BILANCIO - GESTIONE DELLE SPESE ANNO 2017
UTILIZZO DI CONTRIBUTI E TRASFERIMENTI DA PARTE DI ORGANISMI COMUNITARIE INTERNAZIONALI

MISSIONE, PROGRAMMA, TITOLO	DENOMINAZIONE	Residui passivi al 1/1/2017 (RS)		Pagamenti in c/residui (PR)		Riaccontamento residui (R)		Economie di competenza (ECP=CP+FPV)		Residui passivi da esercizi precedenti (EP=RS-PR+R)	
		Previsioni definitive di competenza (CP)		Pagamenti in c/competenza (PC)		Impegni (I)				Residui passivi da esercizio di competenza (EC=LPC)	
		Previsioni definitive di cassa (CS)		Totale pagamenti (TP=PR+PC)		Fondo pluriennale vincolato (FPV)				Totale residui passivi da riportare (TR=EP+EC)	
		C	0,00	PC	0,00	I	0,00	ECP	0,00	EC	0,00
		P	0,00	TP	0,00	FPV	0,00			TR	0,00
		S									
Totale programma	02 Interventi per la disabilita	RS	0,00	PR	0,00	R	0,00			EP	0,00
		CP	0,00	PC	0,00	I	0,00	ECP	0,00	EC	0,00
		CS	0,00	TP	0,00	FPV	0,00			TR	0,00
12 - 03 Programma	03 Interventi per gli anziani										
	Titolo 1										
	Spese correnti	R	0,00	PR	0,00	R	0,00			EP	0,00
		S	0,00	PC	0,00	I	0,00	ECP	0,00	EC	0,00
		P	0,00	TP	0,00	FPV	0,00			TR	0,00
		S									
Titolo 2	Spese in conto capitale	R	0,00	PR	0,00	R	0,00			EP	0,00
		S	0,00	PC	0,00	I	0,00	ECP	0,00	EC	0,00
		P	0,00	TP	0,00	FPV	0,00			TR	0,00
		S									
Titolo 3	Spese per incremento attivita finanziarie	R	0,00	PR	0,00	R	0,00			EP	0,00
		S	0,00	PC	0,00	I	0,00	ECP	0,00	EC	0,00
		P	0,00	TP	0,00	FPV	0,00			TR	0,00
		S									
Titolo 4	Rimborso Prestiti	R	0,00	PR	0,00	R	0,00			EP	0,00
		S	0,00	PC	0,00	I	0,00	ECP	0,00	EC	0,00
		P	0,00	TP	0,00	FPV	0,00			TR	0,00
		S									
Totale programma	03 Interventi per gli anziani	RS	0,00	PR	0,00	R	0,00			EP	0,00
		CP	0,00	PC	0,00	I	0,00	ECP	0,00	EC	0,00
		CS	0,00	TP	0,00	FPV	0,00			TR	0,00
12 - 04 Programma	04 Interventi per i soggetti a rischio di esclusione sociale										
	Titolo 1										
	Spese correnti	R	0,00	PR	0,00	R	0,00			EP	0,00
		S	0,00	PC	0,00	I	0,00	ECP	0,00	EC	0,00
		P	0,00	TP	0,00	FPV	0,00			TR	0,00
		S									

CONTO DEL BILANCIO - GESTIONE DELLE SPESE ANNO 2017
 UTILIZZO DI CONTRIBUTI E TRASFERIMENTI DA PARTE DI ORGANISMI COMUNITARI E INTERNAZIONALI

MISSIONE, PROGRAMMA, TITOLO	Residui passivi al 1/1/2017 (RS)		Pagamenti in c/residui (PR)		Riaccontamento residui (R)		Residui passivi da esercizi precedenti (EP=RS-PR+R)	
	Previsioni definitive di competenza (CP)		Pagamenti in c/competenza (PC)		Impegni (I)		Residui passivi da esercizio di competenza (EC=I-PC)	
	CS	TP	PC	TP	I	FPV	EC	TR
DENOMINAZIONE	Previsioni definitive di cassa (CS)		Totale pagamenti (TP=PR+PC)		Fondo pluriennale vincolato (FPV)		Totale residui passivi da riportare (TR=EP+EC)	
	C	0,00	PC	0,00	I	0,00	ECP	0,00
	P	0,00	TP	0,00	FPV	0,00	TR	0,00
	S							
Titolo 2								
<i>Spese in conto capitale</i>	R	0,00	PR	0,00	R	0,00	EP	0,00
	S	0,00	PC	0,00	I	0,00	EC	0,00
	P	0,00	TP	0,00	FPV	0,00	TR	0,00
	S							
Titolo 3								
<i>Spese per incremento attività finanziarie</i>	R	0,00	PR	0,00	R	0,00	EP	0,00
	S	0,00	PC	0,00	I	0,00	EC	0,00
	P	0,00	TP	0,00	FPV	0,00	TR	0,00
	S							
Titolo 4								
<i>Rimborso Prestiti</i>	R	0,00	PR	0,00	R	0,00	EP	0,00
	S	0,00	PC	0,00	I	0,00	EC	0,00
	P	0,00	TP	0,00	FPV	0,00	TR	0,00
	S							
Totale programma 04 Interventi per i soggetti a rischio di esclusione sociale	RS	0,00	PR	0,00	R	0,00	EP	0,00
	CP	0,00	PC	0,00	I	0,00	EC	0,00
	CS	0,00	TP	0,00	FPV	0,00	TR	0,00
12 - 05 Programma 05 Interventi per le famiglie								
Titolo 1								
<i>Spese correnti</i>	R	0,00	PR	0,00	R	0,00	EP	0,00
	S	0,00	PC	0,00	I	0,00	EC	0,00
	P	0,00	TP	0,00	FPV	0,00	TR	0,00
	S							
Titolo 2								
<i>Spese in conto capitale</i>	R	0,00	PR	0,00	R	0,00	EP	0,00
	S	0,00	PC	0,00	I	0,00	EC	0,00
	P	0,00	TP	0,00	FPV	0,00	TR	0,00
	S							
Titolo 3								
<i>Spese per incremento attività finanziarie</i>	R	0,00	PR	0,00	R	0,00	EP	0,00
	S	0,00	PC	0,00	I	0,00	EC	0,00
	P	0,00	TP	0,00	FPV	0,00	TR	0,00
	S							

CONTO DEL BILANCIO - GESTIONE DELLE SPESE ANNO 2017
UTILIZZO DI CONTRIBUTI E TRASFERIMENTI DA PARTE DI ORGANISMI COMUNITARI E INTERNAZIONALI

MISSIONE, PROGRAMMA, TITOLO	DENOMINAZIONE	Residui passivi al 1/1/2017 (RS)		Pagamenti in c/residui (PR)		Riaccertamento residui (R)		Economie di competenza (ECP=CP-I-FPV)		Residui passivi da esercizi precedenti (EP=RS-PR+R)	
		Previsioni definitive di competenza (CP)		Pagamenti in c/competenza (PC)		Impegni (I)				Residui passivi da esercizio di competenza (EC=I-PC)	
		Previsioni definitive di cassa (CS)	Totale pagamenti (TP=PR+PC)	Totale pagamenti (TP)	Totale pagamenti (TP)	Fondo pluriennale vincolato (FPV)				Totale residui passivi da riportare (TR=EP+EC)	
		C	0,00	PC	0,00	I	0,00	ECP	0,00	EC	0,00
		P	0,00	TP	0,00	FPV	0,00			TR	0,00
		S									
Titolo 4	Rimborso Prestiti	R	0,00	PR	0,00	R	0,00			EP	0,00
		S	0,00	PC	0,00	I	0,00	ECP	0,00	EC	0,00
		P	0,00	TP	0,00	FPV	0,00			TR	0,00
		S									
Totale programma 05 Interventi per le famiglie		RS	0,00	PR	0,00	R	0,00			EP	0,00
		CP	0,00	PC	0,00	I	0,00	ECP	0,00	EC	0,00
		CS	0,00	TP	0,00	FPV	0,00			TR	0,00
12 - 06 Programma 06 Interventi per il diritto alla casa											
Titolo 1	Spese correnti	R	0,00	PR	0,00	R	0,00			EP	0,00
		S	0,00	PC	0,00	I	0,00	ECP	0,00	EC	0,00
		P	0,00	TP	0,00	FPV	0,00			TR	0,00
		S									
Titolo 2	Spese in conto capitale	R	0,00	PR	0,00	R	0,00			EP	0,00
		S	0,00	PC	0,00	I	0,00	ECP	0,00	EC	0,00
		P	0,00	TP	0,00	FPV	0,00			TR	0,00
		S									
Titolo 3	Spese per incremento attività finanziarie	R	0,00	PR	0,00	R	0,00			EP	0,00
		S	0,00	PC	0,00	I	0,00	ECP	0,00	EC	0,00
		P	0,00	TP	0,00	FPV	0,00			TR	0,00
		S									
Titolo 4	Rimborso Prestiti	R	0,00	PR	0,00	R	0,00			EP	0,00
		S	0,00	PC	0,00	I	0,00	ECP	0,00	EC	0,00
		P	0,00	TP	0,00	FPV	0,00			TR	0,00
		S									
Totale programma 06 Interventi per il diritto alla casa		RS	0,00	PR	0,00	R	0,00			EP	0,00

COMUNE DI GINOSA Prov. (TA)
CONTO DEL BILANCIO - GESTIONE DELLE SPESE ANNO 2017
 UTILIZZO DI CONTRIBUTI E TRASFERIMENTI DA PARTE DI ORGANISMI COMUNITARI E INTERNAZIONALI

MISSIONE, PROGRAMMA, TITOLO	DENOMINAZIONE	Residui passivi al 1/1/2017 (RS)		Pagamenti in c/residui (PR)		Riaccertamento residui (R)		Residui passivi da esercizi precedenti (EP=RS-PR+R)											
		Previsioni definitive di competenza (CP)		Pagamenti in c/competenza (PC)		Impegni (I)		Residui passivi da esercizio di competenza (EC=CP-I+FPV)											
		Previsioni definitive di cassa (CS)	CP	PC	TP	TP	Fondo pluriennale vincolato (FPV)	I	FPV	ECP	TR	TR	EP	EC	TR	EP	EC	TR	
12 - 07 Programma 07 Programmazione e governo della rete dei servizi socio-sanitari e sociali																			
Titolo 1 Spese correnti																			
		R	0,00	PR	0,00	R	0,00	0,00	0,00	EP	0,00								
		S	0,00	PC	0,00	I	0,00	0,00	0,00	EC	0,00								
		P	0,00	TP	0,00	FPV	0,00	0,00	0,00	TR	0,00								
		S	0,00	TP	0,00	FPV	0,00	0,00	0,00	TR	0,00								
		R	0,00	PR	0,00	R	0,00	0,00	0,00	EP	0,00								
		S	0,00	PC	0,00	I	0,00	0,00	0,00	EC	0,00								
		P	0,00	TP	0,00	FPV	0,00	0,00	0,00	TR	0,00								
		S	0,00	TP	0,00	FPV	0,00	0,00	0,00	TR	0,00								
Titolo 3 Spese per incremento attività finanziarie																			
		R	0,00	PR	0,00	R	0,00	0,00	0,00	EP	0,00								
		S	0,00	PC	0,00	I	0,00	0,00	0,00	EC	0,00								
		P	0,00	TP	0,00	FPV	0,00	0,00	0,00	TR	0,00								
		S	0,00	TP	0,00	FPV	0,00	0,00	0,00	TR	0,00								
Titolo 4 Rimborso Prestiti																			
		R	0,00	PR	0,00	R	0,00	0,00	0,00	EP	0,00								
		S	0,00	PC	0,00	I	0,00	0,00	0,00	EC	0,00								
		P	0,00	TP	0,00	FPV	0,00	0,00	0,00	TR	0,00								
		S	0,00	TP	0,00	FPV	0,00	0,00	0,00	TR	0,00								
Totale programma 07 Programmazione e governo della rete dei servizi socio-sanitari e sociali																			
		RS	0,00	PR	0,00	R	0,00	0,00	0,00	EP	0,00								
		CP	0,00	PC	0,00	I	0,00	0,00	0,00	EC	0,00								
		CS	0,00	TP	0,00	FPV	0,00	0,00	0,00	TR	0,00								
12 - 08 Programma 08 Cooperazione e associazionismo																			
Titolo 1 Spese correnti																			
		R	0,00	PR	0,00	R	0,00	0,00	0,00	EP	0,00								
		S	0,00	PC	0,00	I	0,00	0,00	0,00	EC	0,00								
		P	0,00	TP	0,00	FPV	0,00	0,00	0,00	TR	0,00								
		S	0,00	TP	0,00	FPV	0,00	0,00	0,00	TR	0,00								

CONTO DEL BILANCIO - GESTIONE DELLE SPESE ANNO 2017
UTILIZZO DI CONTRIBUTI E TRASFERIMENTI DA PARTE DI ORGANISMI COMUNITARIE INTERNAZIONALI

MISSIONE, PROGRAMMA, TITOLO	DENOMINAZIONE	Residui passivi al 1/1/2017 (RS)		Pagamenti in c/residui (PR)		Riaccertamento residui (R)		Residui passivi da esercizi precedenti (EP=RS-PR+R)	
		Previsioni definitive di competenza (CP)		Pagamenti in c/competenza (PC)		Impegni (I)		Residui passivi da esercizio di competenza (EC=I-PC)	
		Previsioni definitive di cassa (CS)	Totale pagamenti (TP=PR+PC)	Previsioni definitive di competenza (CP)	Totale pagamenti (TP=PR+PC)	Fondo pluriennale vincolato (FPV)	Economie di competenza (ECP=CP-I+FPV)	Totale residui passivi da riportare (TR=EP+EC)	
Titolo 2	<i>Spese in conto capitale</i>	R S C P C S	0,00 PR 0,00 PC 0,00 TP	0,00 R 0,00 I 0,00 FPV	0,00 R 0,00 I 0,00 FPV	0,00 R 0,00 I 0,00 FPV	0,00 R 0,00 I 0,00 FPV	EP 0,00 EC 0,00 TR	0,00 0,00 0,00
Titolo 3	<i>Spese per incremento attività finanziarie</i>	R S C P C S	0,00 PR 0,00 PC 0,00 TP	0,00 R 0,00 I 0,00 FPV	0,00 R 0,00 I 0,00 FPV	0,00 R 0,00 I 0,00 FPV	0,00 R 0,00 I 0,00 FPV	EP 0,00 EC 0,00 TR	0,00 0,00 0,00
Titolo 4	<i>Rimborso Prestiti</i>	R S C P C S	0,00 PR 0,00 PC 0,00 TP	0,00 R 0,00 I 0,00 FPV	0,00 R 0,00 I 0,00 FPV	0,00 R 0,00 I 0,00 FPV	0,00 R 0,00 I 0,00 FPV	EP 0,00 EC 0,00 TR	0,00 0,00 0,00
Totale programma	08 Cooperazione e associazionismo	RS CP CS	0,00 PR 0,00 PC 0,00 TP	0,00 R 0,00 I 0,00 FPV	0,00 R 0,00 I 0,00 FPV	0,00 R 0,00 I 0,00 FPV	0,00 R 0,00 I 0,00 FPV	EP 0,00 EC 0,00 TR	0,00 0,00 0,00
12 - 09	Programma 09 Servizio necroscopico e cimiteriale								
Titolo 1	<i>Spese correnti</i>	R S C P C S	0,00 PR 0,00 PC 0,00 TP	0,00 R 0,00 I 0,00 FPV	0,00 R 0,00 I 0,00 FPV	0,00 R 0,00 I 0,00 FPV	0,00 R 0,00 I 0,00 FPV	EP 0,00 EC 0,00 TR	0,00 0,00 0,00
Titolo 2	<i>Spese in conto capitale</i>	R S C P C S	0,00 PR 0,00 PC 0,00 TP	0,00 R 0,00 I 0,00 FPV	0,00 R 0,00 I 0,00 FPV	0,00 R 0,00 I 0,00 FPV	0,00 R 0,00 I 0,00 FPV	EP 0,00 EC 0,00 TR	0,00 0,00 0,00
Titolo 3	<i>Spese per incremento attività finanziarie</i>	R S C P C S	0,00 PR 0,00 PC 0,00 TP	0,00 R 0,00 I 0,00 FPV	0,00 R 0,00 I 0,00 FPV	0,00 R 0,00 I 0,00 FPV	0,00 R 0,00 I 0,00 FPV	EP 0,00 EC 0,00 TR	0,00 0,00 0,00

CONTO DEL BILANCIO - GESTIONE DELLE SPESE ANNO 2017
UTILIZZO DI CONTRIBUTI E TRASFERIMENTI DA PARTE DI ORGANISMI COMUNITARI E INTERNAZIONALI

MISSIONE, PROGRAMMA, TITOLO	DENOMINAZIONE	Residui passivi al 1/1/2017 (RS)		Pagamenti in c/residui (PR)		Riaccertamento residui (R)		Residui passivi da esercizi precedenti (EP=RS-PR+R)	
		Previsioni definitive di competenza (CP)		Pagamenti in c/competenza (PC)		Impegni (I)		Residui passivi da esercizio di competenza (EC=I-PC)	
		Previsioni definitive di cassa (CS)		Totale pagamenti (TP=PR+PC)		Fondo pluriennale vincolato (FPV)		Totale residui passivi da riportare (TR=EP+EC)	
Titolo 4	Rimborso Prestiti	R	0,00	PR	0,00	R	0,00	EP	0,00
		S						EC	0,00
		C	0,00	PC	0,00	I	0,00	EC	0,00
		C	0,00	TP	0,00	FPV	0,00	TR	0,00
		S							
Totale programma	09 Servizio necroscopico e cimiteriale	RS	0,00	PR	0,00	R	0,00	EP	0,00
		CP	0,00	PC	0,00	I	0,00	EC	0,00
		CS	0,00	TP	0,00	FPV	0,00	TR	0,00
TOTALE MISSIONE 12	Dritti sociali, politiche sociali e famiglia	R	0,00	PR	0,00	R	0,00	EP	0,00
		S						EC	0,00
		C	0,00	PC	0,00	I	0,00	EC	0,00
		C	0,00	TP	0,00	FPV	0,00	TR	0,00
		S							
MISSIONE 13	Tutela della salute								
13 - 07 Programma	07 Ulteriori spese in materia sanitaria								
Titolo 1	Spese correnti	R	0,00	PR	0,00	R	0,00	EP	0,00
		S						EC	0,00
		C	0,00	PC	0,00	I	0,00	EC	0,00
		C	0,00	TP	0,00	FPV	0,00	TR	0,00
		S							
Titolo 2	Spese in conto capitale	R	0,00	PR	0,00	R	0,00	EP	0,00
		S						EC	0,00
		C	0,00	PC	0,00	I	0,00	EC	0,00
		C	0,00	TP	0,00	FPV	0,00	TR	0,00
		S							
Titolo 3	Spese per incremento attività finanziarie	R	0,00	PR	0,00	R	0,00	EP	0,00
		S						EC	0,00
		C	0,00	PC	0,00	I	0,00	EC	0,00
		C	0,00	TP	0,00	FPV	0,00	TR	0,00
		S							
Titolo 4	Rimborso Prestiti	R	0,00	PR	0,00	R	0,00	EP	0,00
		S						EC	0,00
		C	0,00	PC	0,00	I	0,00	EC	0,00
		C	0,00	TP	0,00	FPV	0,00	TR	0,00
		S							

COMUNE DI GINOSA Prov. (TA)
CONTO DEL BILANCIO - GESTIONE DELLE SPESE ANNO 2017
 UTILIZZO DI CONTRIBUTI E TRASFERIMENTI DA PARTE DI ORGANISMI COMUNITARI E INTERNAZIONALI

MISSIONE, PROGRAMMA, TITOLO	DENOMINAZIONE	Residui passivi al 1/1/2017 (RS)		Pagamenti in c/residui (PR)		Riaccertamento residui (R)		Residui passivi da esercizi precedenti (EP=RS-PR+R)	
		Previsioni definitive di competenza (CP)	Previsioni definitive di cassa (CS)	Pagamenti in c/competenza (PC)	Totale pagamenti (TP=PR+PC)	Impegni (I)	Fondo pluriennale vincolato (FPV)	Economie di competenza (ECP=CP-I-FPV)	Residui passivi da esercizio di competenza (EC=I-PC)
14 - 02 Programma 02	Commercio - reti distributive - tutela dei consumatori								
Titolo 1	Spese correnti	R	0,00	PR	0,00	R	0,00	EP	0,00
		S	0,00	PC	0,00	I	0,00	EC	0,00
		C	0,00	TP	0,00	FPV	0,00	TR	0,00
		P							
		S							
Titolo 2	Spese in conto capitale	R	0,00	PR	0,00	R	0,00	EP	0,00
		S	0,00	PC	0,00	I	0,00	EC	0,00
		C	0,00	TP	0,00	FPV	0,00	TR	0,00
		P							
		S							
Titolo 3	Spese per incremento attività finanziarie	R	0,00	PR	0,00	R	0,00	EP	0,00
		S	0,00	PC	0,00	I	0,00	EC	0,00
		C	0,00	TP	0,00	FPV	0,00	TR	0,00
		P							
		S							
Titolo 4	Rimborso Prestiti	R	0,00	PR	0,00	R	0,00	EP	0,00
		S	0,00	PC	0,00	I	0,00	EC	0,00
		C	0,00	TP	0,00	FPV	0,00	TR	0,00
		P							
		S							
Totale programma 02	Commercio - reti distributive - tutela dei consumatori	RS	0,00	PR	0,00	R	0,00	EP	0,00
		CP	0,00	PC	0,00	I	0,00	EC	0,00
		CS	0,00	TP	0,00	FPV	0,00	TR	0,00
14 - 03 Programma 03	Ricerca e innovazione								
Titolo 1	Spese correnti	R	0,00	PR	0,00	R	0,00	EP	0,00
		S	0,00	PC	0,00	I	0,00	EC	0,00
		C	0,00	TP	0,00	FPV	0,00	TR	0,00
		P							
		S							
Titolo 2	Spese in conto capitale	R	0,00	PR	0,00	R	0,00	EP	0,00
		S	0,00	PC	0,00	I	0,00	EC	0,00
		C	0,00	TP	0,00	FPV	0,00	TR	0,00
		P							
		S							

CONTO DEL BILANCIO - GESTIONE DELLE SPESE ANNO 2017
UTILIZZO DI CONTRIBUTI E TRASFERIMENTI DA PARTE DI ORGANISMI COMUNITARI E INTERNAZIONALI

MISSIONE, PROGRAMMA, TITOLO	Residui passivi al 1/1/2017 (RS)		Pagamenti in c/residui (PR)		Riaccertamento residui (R)		Economie di competenza (ECP=CP-I-FPV)		Residui passivi da esercizi precedenti (EP=RS-PR+R)	
	Previsioni definitive di competenza (CP)	Previsioni definitive di cassa (CS)	TP	PC	Impegni (I)	Fondo pluriennale vincolato (FPV)	TR	Totale residui passivi da riportare (TR=EP+EC)	EP	EC
TITOLO 3										
<i>Spese per incremento attività finanziarie</i>										
R	0,00	0,00	0,00	0,00	0,00	0,00	0,00	0,00	0,00	0,00
S										
TITOLO 4										
<i>Rimborso Prestiti</i>										
R	0,00	0,00	0,00	0,00	0,00	0,00	0,00	0,00	0,00	0,00
S										
C	0,00	0,00	0,00	0,00	0,00	0,00	0,00	0,00	0,00	0,00
P										
C	0,00	0,00	0,00	0,00	0,00	0,00	0,00	0,00	0,00	0,00
S										
Totale programma 03 Ricerca e innovazione										
RS	0,00	0,00	0,00	0,00	0,00	0,00	0,00	0,00	0,00	0,00
CP	0,00	0,00	0,00	0,00	0,00	0,00	0,00	0,00	0,00	0,00
CS	0,00	0,00	0,00	0,00	0,00	0,00	0,00	0,00	0,00	0,00
14 - 04 Programma 04 Reti e altri servizi di pubblica utilità										
TITOLO 1										
<i>Spese correnti</i>										
R	0,00	0,00	0,00	0,00	0,00	0,00	0,00	0,00	0,00	0,00
S										
C	0,00	0,00	0,00	0,00	0,00	0,00	0,00	0,00	0,00	0,00
P										
C	0,00	0,00	0,00	0,00	0,00	0,00	0,00	0,00	0,00	0,00
S										
TITOLO 2										
<i>Spese in conto capitale</i>										
R	0,00	0,00	0,00	0,00	0,00	0,00	0,00	0,00	0,00	0,00
S										
C	0,00	0,00	0,00	0,00	0,00	0,00	0,00	0,00	0,00	0,00
P										
C	0,00	0,00	0,00	0,00	0,00	0,00	0,00	0,00	0,00	0,00
S										
TITOLO 3										
<i>Spese per incremento attività finanziarie</i>										
R	0,00	0,00	0,00	0,00	0,00	0,00	0,00	0,00	0,00	0,00
S										
C	0,00	0,00	0,00	0,00	0,00	0,00	0,00	0,00	0,00	0,00
P										
C	0,00	0,00	0,00	0,00	0,00	0,00	0,00	0,00	0,00	0,00
S										
TITOLO 4										
<i>Rimborso Prestiti</i>										
R	0,00	0,00	0,00	0,00	0,00	0,00	0,00	0,00	0,00	0,00
S										
C	0,00	0,00	0,00	0,00	0,00	0,00	0,00	0,00	0,00	0,00
P										

CONTO DEL BILANCIO - GESTIONE DELLE SPESE ANNO 2017
UTILIZZO DI CONTRIBUTI E TRASFERIMENTI DA PARTE DI ORGANISMI COMUNITARI E INTERNAZIONALI

MISSIONE, PROGRAMMA, TITOLO	DENOMINAZIONE	Residui passivi al 1/1/2017 (RS)		Pagamenti in c/residui (PR)		Riaccertamento residui (R)		Residui passivi da esercizi precedenti (EP=RS-PR+R)	
		Previsioni definitive di competenza (CP)	Previsioni definitive di cassa (CS)	Pagamenti in c/competenza (PC)	Totale pagamenti (TP=PR+PC)	Impegni (I)	Fondo pluriennale vincolato (FPV)	Economia di competenza (ECP=CP-I-FPV)	Residui passivi da esercizio di competenza (EC=I-PC)
		C	S	TP	FPV	0,00	0,00	TR	0,00
Totale programma	04 Reti e altri servizi di pubblica utilità	RS	0,00	PR	0,00	R	0,00	EP	0,00
		CP	0,00	PC	0,00	I	0,00	EC	0,00
		CS	0,00	TP	0,00	FPV	0,00	TR	0,00
TOTALE MISSIONE 14	Sviluppo economico e competitività	R	0,00	PR	0,00	R	0,00	EP	0,00
		S	0,00	PC	0,00	I	0,00	EC	0,00
		C	0,00	TP	0,00	FPV	0,00	TR	0,00
MISSIONE 15	Politiche per il lavoro e la formazione professionale								
15 - 01	Programma 01 Servizi per lo sviluppo del mercato del lavoro								
Titolo 1	Spese correnti	R	0,00	PR	0,00	R	0,00	EP	0,00
		S	0,00	PC	0,00	I	0,00	EC	0,00
		C	0,00	TP	0,00	FPV	0,00	TR	0,00
Titolo 2	Spese in conto capitale	R	0,00	PR	0,00	R	0,00	EP	0,00
		S	0,00	PC	0,00	I	0,00	EC	0,00
		C	0,00	TP	0,00	FPV	0,00	TR	0,00
Titolo 3	Spese per incremento attività finanziarie	R	0,00	PR	0,00	R	0,00	EP	0,00
		S	0,00	PC	0,00	I	0,00	EC	0,00
		C	0,00	TP	0,00	FPV	0,00	TR	0,00
Titolo 4	Rimborso Prestiti	R	0,00	PR	0,00	R	0,00	EP	0,00
		S	0,00	PC	0,00	I	0,00	EC	0,00
		C	0,00	TP	0,00	FPV	0,00	TR	0,00
Totale programma	01 Servizi per lo sviluppo del mercato del lavoro	RS	0,00	PR	0,00	R	0,00	EP	0,00
		CP	0,00	PC	0,00	I	0,00	EC	0,00

CONTO DEL BILANCIO - GESTIONE DELLE SPESE ANNO 2017
UTILIZZO DI CONTRIBUTI E TRASFERIMENTI DA PARTE DI ORGANISMI COMUNITARI E INTERNAZIONALI

MISSIONE, PROGRAMMA, TITOLO	DENOMINAZIONE	Residui passivi al 1/1/2017 (RS)		Pagamenti in c/residui (PR)		Riaccertamento residui (R)		Residui passivi da esercizi precedenti (EP=RS-PR+R)	
		Previsioni definitive di competenza (CP)		Pagamenti in c/competenza (PC)		Impegni (I)		Residui passivi da esercizio di competenza (EC=I-PC)	
		CS	TP	CP	PC	FPV	TR	EC	TR
15 - 02 Programma 02 Formazione professionale			0,00	0,00	0,00	0,00	0,00		0,00
Titolo 1	Spese correnti	R	0,00	PR	0,00	R	0,00	EP	0,00
		S	0,00	PC	0,00	I	0,00	EC	0,00
		C	0,00	TP	0,00	FPV	0,00	TR	0,00
		O	0,00		0,00		0,00		0,00
		S	0,00		0,00		0,00		0,00
Titolo 2	Spese in conto capitale	R	0,00	PR	0,00	R	0,00	EP	0,00
		S	0,00	PC	0,00	I	0,00	EC	0,00
		C	0,00	TP	0,00	FPV	0,00	TR	0,00
		O	0,00		0,00		0,00		0,00
		S	0,00		0,00		0,00		0,00
Titolo 3	Spese per incremento attività finanziarie	R	0,00	PR	0,00	R	0,00	EP	0,00
		S	0,00	PC	0,00	I	0,00	EC	0,00
		C	0,00	TP	0,00	FPV	0,00	TR	0,00
		O	0,00		0,00		0,00		0,00
		S	0,00		0,00		0,00		0,00
Titolo 4	Rimborso Prestiti	R	0,00	PR	0,00	R	0,00	EP	0,00
		S	0,00	PC	0,00	I	0,00	EC	0,00
		C	0,00	TP	0,00	FPV	0,00	TR	0,00
		O	0,00		0,00		0,00		0,00
		S	0,00		0,00		0,00		0,00
Totale programma 02 Formazione professionale		RS	0,00	PR	0,00	R	0,00	EP	0,00
		CP	0,00	PC	0,00	I	0,00	EC	0,00
		CS	0,00	TP	0,00	FPV	0,00	TR	0,00
15 - 03 Programma 03 Sostegno all'occupazione			0,00	0,00	0,00	0,00	0,00		0,00
Titolo 1	Spese correnti	R	0,00	PR	0,00	R	0,00	EP	0,00
		S	0,00	PC	0,00	I	0,00	EC	0,00
		C	0,00	TP	0,00	FPV	0,00	TR	0,00
		O	0,00		0,00		0,00		0,00
		S	0,00		0,00		0,00		0,00
Titolo 2	Spese in conto capitale	R	0,00	PR	0,00	R	0,00	EP	0,00
		S	0,00	PC	0,00	I	0,00	EC	0,00

CONTO DEL BILANCIO - GESTIONE DELLE SPESE ANNO 2017
UTILIZZO DI CONTRIBUTI E TRASFERIMENTI DA PARTE DI ORGANISMI COMUNITARI E INTERNAZIONALI

MISSIONE, PROGRAMMA, TITOLO	DENOMINAZIONE	Residui passivi al 1/1/2017 (RS)		Pagamenti in c/residui (PR)		Riaccertamento residui (R)		Residui passivi da esercizi precedenti (EP=RS-PR+R)	
		Previsioni definitive di competenza (CP)		Pagamenti in c/competenza (PC)		Impegni (I)		Residui passivi da esercizio di competenza (EC=I-PC)	
		Previsioni definitive di cassa (CS)		Totale pagamenti (TP=PR+PC)		Fondo pluriennale vincolato (FPV)		Economie di competenza (ECP=CP-I-FPV)	
Titolo 3	Spese per incremento attività finanziarie	R	0,00	PR	0,00	R	0,00	EP	0,00
		S	0,00	PC	0,00	I	0,00	EC	0,00
		P	0,00	TP	0,00	FPV	0,00	TR	0,00
		C	0,00						
		S	0,00						
Titolo 4	Rimborso Prestiti	R	0,00	PR	0,00	R	0,00	EP	0,00
		S	0,00	PC	0,00	I	0,00	EC	0,00
		P	0,00	TP	0,00	FPV	0,00	TR	0,00
		C	0,00						
		S	0,00						
Totale programma	01 Sviluppo del settore agricolo e del sistema agroalimentare	RS	0,00	PR	0,00	R	0,00	EP	0,00
		CP	0,00	PC	0,00	I	0,00	EC	0,00
		CS	0,00	TP	0,00	FPV	0,00	TR	0,00
16 - 02	Programma 02 Caccia e pesca								
Titolo 1	Spese correnti	R	0,00	PR	0,00	R	0,00	EP	0,00
		S	0,00	PC	0,00	I	0,00	EC	0,00
		P	0,00	TP	0,00	FPV	0,00	TR	0,00
		C	0,00						
		S	0,00						
Titolo 2	Spese in conto capitale	R	0,00	PR	0,00	R	0,00	EP	0,00
		S	0,00	PC	0,00	I	0,00	EC	0,00
		P	0,00	TP	0,00	FPV	0,00	TR	0,00
		C	0,00						
		S	0,00						
Titolo 3	Spese per incremento attività finanziarie	R	0,00	PR	0,00	R	0,00	EP	0,00
		S	0,00	PC	0,00	I	0,00	EC	0,00
		P	0,00	TP	0,00	FPV	0,00	TR	0,00
		C	0,00						
		S	0,00						
Titolo 4	Rimborso Prestiti	R	0,00	PR	0,00	R	0,00	EP	0,00
		S	0,00	PC	0,00	I	0,00	EC	0,00
		P	0,00	TP	0,00	FPV	0,00	TR	0,00
		C	0,00						
		S	0,00						

CONTO DEL BILANCIO - GESTIONE DELLE SPESE ANNO 2017

UTILIZZO DI CONTRIBUTI E TRASFERIMENTI DA PARTE DI ORGANISMI COMUNITARI E INTERNAZIONALI

MISSIONE, PROGRAMMA, TITOLO	DENOMINAZIONE	Residui passivi al 1/1/2017 (RS)		Pagamenti in c/residui (PR)		Riaccertamento residui (R)		Residui passivi da esercizi precedenti (EP=RS-PR+R)	
		Previsioni definitive di competenza (CP)		Pagamenti in c/competenza (PC)		Impegni (I)		Residui passivi da esercizio di competenza (EC=LPC)	
		CS	CP	TP	PC	TP	I	EC	TR
Totale programma 02	Caccia e pesca	RS	0,00	PR	0,00	R	0,00	EP	0,00
		CP	0,00	PC	0,00	I	0,00	EC	0,00
		CS	0,00	TP	0,00	FPV	0,00	TR	0,00
TOTALE MISSIONE 16	Agricoltura, politiche agroalimentari e pesca	R	0,00	PR	0,00	R	0,00	EP	0,00
		S	0,00	PC	0,00	I	0,00	EC	0,00
		C	0,00	TP	0,00	FPV	0,00	TR	0,00
		D	0,00						
		S	0,00						
MISSIONE 17 Energia e diversificazione delle fonti energetiche									
17 - 01 Programma 01 Fonti energetiche									
Titolo 1	Spese correnti	R	0,00	PR	0,00	R	0,00	EP	0,00
		S	0,00	PC	0,00	I	0,00	EC	0,00
		C	0,00	TP	0,00	FPV	0,00	TR	0,00
		P	0,00						
		C	0,00						
		S	0,00						
Titolo 2	Spese in conto capitale	R	0,00	PR	0,00	R	0,00	EP	0,00
		S	0,00	PC	0,00	I	0,00	EC	0,00
		C	0,00	TP	0,00	FPV	0,00	TR	0,00
		P	0,00						
		C	0,00						
		S	0,00						
Titolo 3	Spese per incremento attività finanziarie	R	0,00	PR	0,00	R	0,00	EP	0,00
		S	0,00	PC	0,00	I	0,00	EC	0,00
		C	0,00	TP	0,00	FPV	0,00	TR	0,00
		P	0,00						
		C	0,00						
		S	0,00						
Titolo 4	Rimborso Prestiti	R	0,00	PR	0,00	R	0,00	EP	0,00
		S	0,00	PC	0,00	I	0,00	EC	0,00
		C	0,00	TP	0,00	FPV	0,00	TR	0,00
		P	0,00						
		C	0,00						
		S	0,00						
Totale programma 01	Fonti energetiche	RS	0,00	PR	0,00	R	0,00	EP	0,00
		CP	0,00	PC	0,00	I	0,00	EC	0,00
		CS	0,00	TP	0,00	FPV	0,00	TR	0,00

CONTO DEL BILANCIO - GESTIONE DELLE SPESE ANNO 2017
UTILIZZO DI CONTRIBUTI E TRASFERIMENTI DA PARTE DI ORGANISMI COMUNITARI E INTERNAZIONALI

MISSIONE, PROGRAMMA, TITOLO	DENOMINAZIONE	Residui passivi al 1/1/2017 (RS)		Pagamenti in c/residui (PR)		Riaccertamento residui (R)		Economie di competenza (ECP=CP-I-FPV)		Residui passivi da esercizi precedenti (EP=RS-PR+R)	
		Previsioni definitive di competenza (CP)	Previsioni definitive di cassa (CS)	Pagamenti in c/competenza (PC)	Totale pagamenti (TP=PR+PC)	Impegni (I)	Fondo pluriennale vincolato (FPV)	Impegni (I)	Fondo pluriennale vincolato (FPV)	Residui passivi da esercizio di competenza (EC=I-PC)	Totale residui passivi da riportare (TR=EP+EC)
TOTALE MISSIONE 17	Energia e diversificazione delle fonti energetiche	R S C P C S	0,00 0,00 0,00 0,00 0,00	PR PC TP	0,00 0,00 0,00	R I FPV	0,00 0,00 0,00	ECP	0,00	EP EC TR	0,00 0,00 0,00
MISSIONE 18 Relazioni con le altre autonomie territoriali e locali											
18 - 01 Programma 01 Relazioni finanziarie con le altre autonomie territoriali											
Titolo 1	Spese correnti	R S C P C S	0,00 0,00 0,00 0,00 0,00	PR PC TP	0,00 0,00 0,00	R I FPV	0,00 0,00 0,00	ECP	0,00	EP EC TR	0,00 0,00 0,00
Titolo 2	Spese in conto capitale	R S C P C S	0,00 0,00 0,00 0,00 0,00	PR PC TP	0,00 0,00 0,00	R I FPV	0,00 0,00 0,00	ECP	0,00	EP EC TR	0,00 0,00 0,00
Titolo 3	Spese per incremento attività finanziarie	R S C P C S	0,00 0,00 0,00 0,00 0,00	PR PC TP	0,00 0,00 0,00	R I FPV	0,00 0,00 0,00	ECP	0,00	EP EC TR	0,00 0,00 0,00
Titolo 4	Rimborso Prestiti	R S C P C S	0,00 0,00 0,00 0,00 0,00	PR PC TP	0,00 0,00 0,00	R I FPV	0,00 0,00 0,00	ECP	0,00	EP EC TR	0,00 0,00 0,00
Totale programma 01	Relazioni finanziarie con le altre autonomie territoriali	RS CP CS	0,00 0,00 0,00	PR PC TP	0,00 0,00 0,00	R I FPV	0,00 0,00 0,00	ECP	0,00	EP EC TR	0,00 0,00 0,00
TOTALE MISSIONE 18	Relazioni con le altre autonomie territoriali e locali	R S C P C S	0,00 0,00 0,00 0,00 0,00	PR PC TP	0,00 0,00 0,00	R I FPV	0,00 0,00 0,00	ECP	0,00	EP EC TR	0,00 0,00 0,00

CONTO DEL BILANCIO - GESTIONE DELLE SPESE ANNO 2017
UTILIZZO DI CONTRIBUTI E TRASFERIMENTI DA PARTE DI ORGANISMI COMUNITARI E INTERNAZIONALI

MISSIONE PROGRAMMA, TITOLO	DENOMINAZIONE	Residui passivi al 1/1/2017 (RS)		Pagamenti in c/residui (PR)		Riaccertamento residui (R)		Residui passivi da esercizi precedenti (EP=RS-PR+R)	
		Previsioni definitive di competenza (CP)	Previsioni definitive di cassa (CS)	Pagamenti in c/competenza (PC)	Totale pagamenti (TP=PR+PC)	Impegni (I)	Fondo pluriennale vincolato (FPV)	Economie di competenza (ECP=CP-I-FPV)	Residui passivi da esercizio di competenza (EC=I-PC)
MISSIONE 19 Relazioni internazionali									
19 - 01 Programma 01 Relazioni internazionali e Cooperazione allo sviluppo									
TITOLO 1 Spese correnti									
		R	0,00	PR	0,00	R	0,00	EP	0,00
		S	0,00	PC	0,00	I	0,00	EC	0,00
		C	0,00	TP	0,00	FPV	0,00	TR	0,00
		S	0,00	TP	0,00	FPV	0,00	TR	0,00
TITOLO 2 Spese in conto capitale									
		R	0,00	PR	0,00	R	0,00	EP	0,00
		S	0,00	PC	0,00	I	0,00	EC	0,00
		C	0,00	TP	0,00	FPV	0,00	TR	0,00
		S	0,00	TP	0,00	FPV	0,00	TR	0,00
TITOLO 3 Spese per incremento attività finanziarie									
		R	0,00	PR	0,00	R	0,00	EP	0,00
		S	0,00	PC	0,00	I	0,00	EC	0,00
		C	0,00	TP	0,00	FPV	0,00	TR	0,00
		S	0,00	TP	0,00	FPV	0,00	TR	0,00
TITOLO 4 Rimborso Prestiti									
		R	0,00	PR	0,00	R	0,00	EP	0,00
		S	0,00	PC	0,00	I	0,00	EC	0,00
		C	0,00	TP	0,00	FPV	0,00	TR	0,00
		S	0,00	TP	0,00	FPV	0,00	TR	0,00
Totale programma 01 Relazioni internazionali e Cooperazione allo sviluppo									
		RS	0,00	PR	0,00	R	0,00	EP	0,00
		CP	0,00	PC	0,00	I	0,00	EC	0,00
		CS	0,00	TP	0,00	FPV	0,00	TR	0,00
TOTALE MISSIONE 19 Relazioni internazionali									
		R	0,00	PR	0,00	R	0,00	EP	0,00
		S	0,00	PC	0,00	I	0,00	EC	0,00
		C	0,00	TP	0,00	FPV	0,00	TR	0,00
		S	0,00	TP	0,00	FPV	0,00	TR	0,00
MISSIONE 20 Fondi e accantonamenti									
20 - 01 Programma 01 Fondo di riserva									
TITOLO 1 Spese correnti									
		R	0,00	PR	0,00	R	0,00	EP	0,00
		S	0,00	PC	0,00	I	0,00	EC	0,00

CONTO DEL BILANCIO - GESTIONE DELLE SPESE ANNO 2017
UTILIZZO DI CONTRIBUTI E TRASFERIMENTI DA PARTE DI ORGANISMI COMUNITARI E INTERNAZIONALI

MISSIONE, PROGRAMMA, TITOLO	DENOMINAZIONE	Residui passivi al 1/1/2017 (RS)		Pagamenti in c/residui (PR)		Riaccertamento residui (R)		Economie di competenza (ECP=CP-I-FPV)		Residui passivi da esercizi precedenti (EP=RS-PR+R)	
		Previsioni definitive di competenza (CP)		Pagamenti in c/competenza (PC)		Impegni (I)				Residui passivi da esercizio di competenza (EC=I-PC)	
		Previsioni definitive di cassa (CS)		Totale pagamenti (TP=PR+PC)		Fondo pluriennale vincolato (FPV)		Totale residui passivi da riportare (TR=EP+EC)			
		C	0,00	PC	0,00	I	0,00	ECP	0,00	EC	0,00
		P	0,00	TP	0,00	FPV	0,00			TR	0,00
		S									
Titolo 2	Spese in conto capitale	R	0,00	PR	0,00	R	0,00			EP	0,00
		S	0,00	PC	0,00	I	0,00	ECP	0,00	EC	0,00
		P	0,00	TP	0,00	FPV	0,00			TR	0,00
		S									
Totale programma	01 Fondo di riserva	RS	0,00	PR	0,00	R	0,00			EP	0,00
		CP	0,00	PC	0,00	I	0,00	ECP	0,00	EC	0,00
		CS	0,00	TP	0,00	FPV	0,00			TR	0,00
20 - 02	Programma 02 Fondo crediti di dubbia esigibilità										
Titolo 1	Spese correnti	R	0,00	PR	0,00	R	0,00			EP	0,00
		S	0,00	PC	0,00	I	0,00	ECP	0,00	EC	0,00
		P	0,00	TP	0,00	FPV	0,00			TR	0,00
		S									
Titolo 2	Spese in conto capitale	R	0,00	PR	0,00	R	0,00			EP	0,00
		S	0,00	PC	0,00	I	0,00	ECP	0,00	EC	0,00
		P	0,00	TP	0,00	FPV	0,00			TR	0,00
		S									
Totale programma	02 Fondo crediti di dubbia esigibilità	RS	0,00	PR	0,00	R	0,00			EP	0,00
		CP	0,00	PC	0,00	I	0,00	ECP	0,00	EC	0,00
		CS	0,00	TP	0,00	FPV	0,00			TR	0,00
20 - 03	Programma 03 Altri fondi										
Titolo 1	Spese correnti	R	0,00	PR	0,00	R	0,00			EP	0,00
		S	0,00	PC	0,00	I	0,00	ECP	0,00	EC	0,00
		P	0,00	TP	0,00	FPV	0,00			TR	0,00
		S									
Titolo 2	Spese in conto capitale	R	0,00	PR	0,00	R	0,00			EP	0,00
		S	0,00	PC	0,00	I	0,00	ECP	0,00	EC	0,00
		P	0,00	TP	0,00	FPV	0,00			TR	0,00
		S									

CONTO DEL BILANCIO - GESTIONE DELLE SPESE ANNO 2017
UTILIZZO DI CONTRIBUTI E TRASFERIMENTI DA PARTE DI ORGANISMI COMUNITARI E INTERNAZIONALI

MISSIONE, PROGRAMMA, TITOLO	DENOMINAZIONE	Residui passivi al 1/1/2017 (RS)		Pagamenti in c/residui (PR)		Riaccertamento residui (R)		Economie di competenza (ECP=CP-I-FPV)		Residui passivi da esercizi precedenti (EP=RS-PR+R)	
		Previsioni definitive di competenza (CP)	Previsioni definitive di cassa (CS)	Totale pagamenti (TP=PR+PC)	Impegni (I)	Fondo pluriennale vincolato (FPV)	Residui passivi da esercizio di competenza (EC=I-PC)	Totale residui passivi da riportare (TR=EP+EC)			
Totale programma	02 Quota capitale ammortamento mutui e prestiti obbligazionari	RS CP CS	0,00 0,00 0,00	PR PC TP	0,00 0,00 0,00	R I FPV	0,00 0,00 0,00	ECP	0,00	EP EC TR	0,00 0,00 0,00
TOTALE MISSIONE 50	Debito pubblico	R S C P C S	0,00 0,00 0,00 0,00 0,00	PR PC TP	0,00 0,00 0,00	R I FPV	0,00 0,00 0,00	ECP	0,00	EP EC TR	0,00 0,00 0,00
MISSIONE 50	Anticipazioni finanziarie										
60 - 01	Programma 01 Restituzione anticipazione di tesoreria										
Titolo 1	Spese correnti	R S C P C S	0,00 0,00 0,00 0,00 0,00	PR PC TP	0,00 0,00 0,00	R I FPV	0,00 0,00 0,00	ECP	0,00	EP EC TR	0,00 0,00 0,00
Titolo 5	Chiusura Anticipazioni ricevute da istituto tesoriere/cassiere	R S C P C S	0,00 0,00 0,00 0,00 0,00	PR PC TP	0,00 0,00 0,00	R I FPV	0,00 0,00 0,00	ECP	0,00	EP EC TR	0,00 0,00 0,00
Totale programma	01 Restituzione anticipazione di tesoreria	RS CP CS	0,00 0,00 0,00	PR PC TP	0,00 0,00 0,00	R I FPV	0,00 0,00 0,00	ECP	0,00	EP EC TR	0,00 0,00 0,00
TOTALE MISSIONE 60	Anticipazioni finanziarie	R S C P C S	0,00 0,00 0,00 0,00 0,00	PR PC TP	0,00 0,00 0,00	R I FPV	0,00 0,00 0,00	ECP	0,00	EP EC TR	0,00 0,00 0,00
MISSIONE 99	Servizi per conto terzi										
99 - 01	Programma 01 Servizi per conto terzi e Partite di giro										
Titolo 7	Uscite per conto terzi e partite di giro	R S C P C S	0,00 0,00 0,00 0,00 0,00	PR PC TP	0,00 0,00 0,00	R I FPV	0,00 0,00 0,00	ECP	0,00	EP EC TR	0,00 0,00 0,00

COMUNE DI GINOSA Prov. (TA)
CONTO DEL BILANCIO - GESTIONE DELLE SPESE ANNO 2017
 UTILIZZO DI CONTRIBUTI E TRASFERIMENTI DA PARTE DI ORGANISMI COMUNITARI E INTERNAZIONALI

MISSIONE, PROGRAMMA, TITOLO	DENOMINAZIONE	Residui passivi al 1/1/2017 (RS)		Pagamenti in c/residui (PR)		Riaccertamento residui (R)		Economie di competenza (ECP=CP-I-FPV)		Residui passivi da esercizi precedenti (EP=RS-PR+R)	
		Previsioni definitive di competenza (CP)		Pagamenti in c/competenza (PC)		Impegni (I)				Residui passivi da esercizio di competenza (EC=I-PC)	
		Previsioni definitive di cassa (CS)		Totale pagamenti (IP=PR+PC)		Fondo pluriennale vincolato (FPV)				Totale residui passivi da riportare (IR=EP+EC)	
Totale programma	01 Servizi per conto terzi e Parite di giro	RS CP CS	0,00 0,00 0,00	PR PC TP	0,00 0,00 0,00	R I FPV	0,00 0,00 0,00	ECP	0,00	EP EC TR	0,00 0,00 0,00
99 - 02 Programma	02 Anticipazioni per il finanziamento del SSN										
	TITOLO 7										
	<i>Uscite per conto terzi e parite di giro</i>	R S C P C S	0,00 0,00 0,00 0,00 0,00 0,00	PR PC TP	0,00 0,00 0,00	R I FPV	0,00 0,00 0,00	ECP	0,00	EP EC TR	0,00 0,00 0,00
Totale programma	02 Anticipazioni per il finanziamento del SSN	RS CP CS	0,00 0,00 0,00	PR PC TP	0,00 0,00 0,00	R I FPV	0,00 0,00 0,00	ECP	0,00	EP EC TR	0,00 0,00 0,00
TOTALE MISSIONE 99	Servizi per conto terzi	R S C P C S	0,00 0,00 0,00 0,00 0,00 0,00	PR PC TP	0,00 0,00 0,00	R I FPV	0,00 0,00 0,00	ECP	0,00	EP EC TR	0,00 0,00 0,00
TOTALE DELLE MISSIONI		RS CP CS	0,00 0,00 0,00	PR PC TP	0,00 0,00 0,00	R I FPV	0,00 0,00 0,00	ECP	0,00	EP EC TR	0,00 0,00 0,00

* Indicare solo le missioni e i programmi finanziati da contributi e trasferimenti da Organismi comunitari e internazionali.

- 1) Indicare l'ammontare complessivo derivante dal riaccertamento dei residui (l'importo dei debiti definitivamente cancellati dalle scritture). Non riguarda il riaccertamento di impegni di competenza dell'esercizio cui si riferisce il rendiconto. In sede di riaccertamento dei residui non può essere effettuata una rettifica in aumento dei residui passivi se non nei casi espressamente consentiti (Principio contabile applicato della contabilità finanziaria 9.1 di cui all'Allegato n. 4-2). Le rettifiche in aumento sono indicate con il segno "+", le rettifiche in riduzione sono indicate con il segno "-".
- 2) Indicare gli impegni imputati contabilmente all'esercizio cui il rendiconto si riferisce al netto dei debiti che, in occasione del riaccertamento ordinario dei residui effettuato ai sensi dell'articolo 3, comma 4, risultassero non esigibili e reimputati agli esercizi in cui le obbligazioni risultano esigibili.
- 3) Indicare l'importo corrispondente agli impegni imputati agli esercizi successivi finanziati con il fondo pluriennale vincolato

CONTO DEL BILANCIO - RIEPILOGO GENERALE DELLE SPESE PER MISSIONE ANNO 2017

MISSIONE	DENOMINAZIONE	Residui passivi al 1/1/2017 (RS)		Pagamenti in c/residui (PR)		Riaccertamento residui (R)		Economie di competenza (ECP=CP-I-FPV)		Residui passivi da esercizi precedenti (EP=RS-PR+R)	
		Previsioni definitive di competenza (CP)		Pagamenti in c/competenza (PC)		Impegni (I)		ECP=CP-I-FPV		Residui passivi da esercizio di competenza (EC=I-PC)	
		Previsioni definitive di cassa (CS)		Totale pagamenti (TP=PR+PC)		Fondo pluriennale vincolato (FPV)		Totale residui passivi da riportare (TR=EP+EC)			
DISAVANZO DI AMMINISTRAZIONE											
		CP	0,00								
MISSIONE 01	Servizi istituzionali, generali e di gestione	RS	3.575.995,39	PR	1.214.877,65	R	-381.902,64			EP	1.979.215,10
		CP	8.343.532,29	PC	2.208.650,75	I	3.683.181,84	ECP	4.155.693,83	EC	1.474.531,09
		CS	9.131.172,06	TP	3.423.528,40	FPV	504.656,82			TR	3.453.746,19
MISSIONE 02	Giustizia	RS	2.206,71	PR	1.515,71	R	-691,00			EP	0,00
		CP	224.091,80	PC	2.616,03	I	2.772,05	ECP	216.027,95	EC	156,02
		CS	226.298,51	TP	4.131,74	FPV	5.291,80			TR	156,02
MISSIONE 03	Ordine pubblico e sicurezza	RS	347.036,57	PR	75.925,76	R	-89.218,92			EP	201.893,89
		CP	825.120,99	PC	590.389,03	I	710.235,61	ECP	114.885,38	EC	119.846,58
		CS	1.149.737,31	TP	666.314,79	FPV	0,00			TR	321.740,47
MISSIONE 04	Istruzione e diritto allo studio	RS	825.169,13	PR	476.303,73	R	-158.740,09			EP	190.125,31
		CP	1.922.276,30	PC	845.361,29	I	1.413.227,10	ECP	210.922,39	EC	587.865,81
		CS	2.448.672,12	TP	1.321.665,02	FPV	298.126,81			TR	757.981,12
MISSIONE 05	Tutela e valorizzazione dei beni e attività culturali	RS	103.431,28	PR	62.328,42	R	-11.610,03			EP	29.492,83
		CP	1.032.012,82	PC	83.805,96	I	208.013,55	ECP	822.999,27	EC	125.207,59
		CS	230.772,76	TP	146.134,38	FPV	0,00			TR	154.700,42
MISSIONE 06	Politiche giovanili, sport e tempo libero	RS	58.535,97	PR	49.999,97	R	-6.706,00			EP	1.830,00
		CP	184.378,41	PC	56.288,98	I	162.190,13	ECP	22.188,28	EC	105.901,15
		CS	192.246,88	TP	106.288,95	FPV	0,00			TR	107.731,15
MISSIONE 07	Turismo	RS	30.589,35	PR	23.000,00	R	-7.371,85			EP	217,50
		CP	331.698,91	PC	619,94	I	20.247,35	ECP	301.580,06	EC	19.627,41
		CS	28.998,91	TP	23.619,94	FPV	9.871,50			TR	19.844,91
MISSIONE 08	Assetto del territorio ed edilizia abitativa	RS	3.027.043,88	PR	1.610.220,83	R	-119.237,22			EP	1.297.585,83
		CP	2.118.479,11	PC	383.783,34	I	1.919.047,82	ECP	190.431,29	EC	1.585.264,48
		CS	5.946.699,10	TP	1.994.004,17	FPV	9.000,00			TR	2.832.850,31

CONTO DEL BILANCIO - RIEPILOGO GENERALE DELLE SPESE PER MISSIONE ANNO 2017

MISSIONE	DENOMINAZIONE	Residui passivi al 1/1/2017		Pagamenti in c/residui (PR)		Riaccertamento residui (R)		Economie di competenza (ECP=CP-I-FPV)		Residui passivi da esercizi precedenti (EP=RS-PR+R)	
		Previsioni definitive di competenza (CP)		Pagamenti in c/competenza (PC)		Impegni (I)				Residui passivi da esercizio di competenza (EC=I-PC)	
		RS	CS	PR	PC	R	I	ECP		EP	EC
MISSIONE 09	Sviluppo sostenibile e tutela del territorio e dell'ambiente	RS	2.478.674,00	PR	1.866.404,59	R	-4.776,90			EP	608.492,51
		CP	27.172.612,49	PC	2.676.821,38	I	4.444.866,60	ECP	22.727.745,89	EC	1.768.045,22
		CS	7.117.410,99	TP	4.542.225,97	FPV	0,00			TR	2.376.537,73
MISSIONE 10	Trasporti e diritto alla mobilità	RS	985.092,04	PR	632.303,28	R	-40.781,34			EP	312.007,42
		CP	1.703.651,39	PC	558.225,94	I	1.277.241,09	ECP	275.055,87	EC	719.015,15
		CS	2.487.143,43	TP	1.190.529,22	FPV	151.354,43			TR	1.031.022,57
MISSIONE 11	Soccorso civile	RS	0,00	PR	0,00	R	0,00			EP	0,00
		CP	234.775,03	PC	174.775,02	I	234.714,09	ECP	60,94	EC	59.939,07
		CS	230.000,00	TP	174.775,02	FPV	0,00			TR	59.939,07
MISSIONE 12	Diritti sociali, politiche sociali e famiglia	RS	6.654.508,06	PR	2.519.789,81	R	-94.219,28			EP	4.040.498,97
		CP	6.441.322,36	PC	969.847,05	I	3.805.357,54	ECP	2.395.104,31	EC	2.835.510,49
		CS	9.080.877,60	TP	3.489.636,86	FPV	240.860,51			TR	6.876.009,46
MISSIONE 13	Tutela della salute	RS	0,00	PR	0,00	R	0,00			EP	0,00
		CP	0,00	PC	0,00	I	0,00	ECP	0,00	EC	0,00
		CS	0,00	TP	0,00	FPV	0,00			TR	0,00
MISSIONE 14	Sviluppo economico e competitività	RS	4.162,12	PR	62,12	R	0,00			EP	4.100,00
		CP	4.035,00	PC	45,72	I	660,12	ECP	3.374,88	EC	614,40
		CS	7.697,12	TP	107,84	FPV	0,00			TR	4.714,40
MISSIONE 15	Politiche per il lavoro e la formazione professionale	RS	0,00	PR	0,00	R	0,00			EP	0,00
		CP	0,00	PC	0,00	I	0,00	ECP	0,00	EC	0,00
		CS	0,00	TP	0,00	FPV	0,00			TR	0,00
MISSIONE 16	Agricoltura, politiche agroalimentari e pesca	RS	0,00	PR	0,00	R	0,00			EP	0,00
		CP	3.250,00	PC	0,00	I	0,00	ECP	3.250,00	EC	0,00
		CS	3.250,00	TP	0,00	FPV	0,00			TR	0,00
MISSIONE 17	Energia e diversificazione delle fonti energetiche	RS	0,00	PR	0,00	R	0,00			EP	0,00
		CP	0,00	PC	0,00	I	0,00	ECP	0,00	EC	0,00
		CS	0,00	TP	0,00	FPV	0,00			TR	0,00
MISSIONE 18	Relazioni con le altre autonomie territoriali e locali	RS	0,00	PR	0,00	R	0,00			EP	0,00
		CP	0,00	PC	0,00	I	0,00	ECP	0,00	EC	0,00
		CS	0,00	TP	0,00	FPV	0,00			TR	0,00

CONTO DEL BILANCIO - RIEPILOGO GENERALE DELLE SPESE PER MISSIONE ANNO 2017

MISSIONE	DENOMINAZIONE	Residui passivi al 1/1/2017 (RS)		Pagamenti in c/residui (PR)		Riaccertamento residui (R)		Residui passivi da esercizi precedenti (EP=RS-PR+R)			
		Previsioni definitive di competenza (CP)		Pagamenti in c/competenza (PC)		Impegni (I)		Residui passivi da esercizio di competenza (EC=I-PC)			
		Previsioni definitive di cassa (CS)		Totale pagamenti (TP=PR+PC)		Fondo pluriennale vincolato (FPV)		Totale residui passivi da riportare (TR=EP+EC)			
		CP	CS	PC	TP	I	FPV	ECP	EP	EC	TR
MISSIONE 19	<i>Relazioni internazionali</i>										
		RS		0,00	PR	0,00	R	0,00		EP	0,00
		CP		0,00	PC	0,00	I	0,00	ECP	0,00	0,00
		CS		0,00	TP	0,00	FPV	0,00		TR	0,00
MISSIONE 20	<i>Fondi e accantonamenti</i>										
		RS		0,00	PR	0,00	R	0,00		EP	0,00
		CP		1.574.458,40	PC	0,00	I	0,00	ECP	1.574.458,40	0,00
		CS		125.839,87	TP	0,00	FPV	0,00		TR	0,00
MISSIONE 50	<i>Debito pubblico</i>										
		RS		746.024,62	PR	746.024,62	R	0,00		EP	0,00
		CP		1.487.155,53	PC	890.503,28	I	1.487.055,54	ECP	99,99	596.552,26
		CS		2.233.180,15	TP	1.636.527,90	FPV	0,00		TR	596.552,26
MISSIONE 60	<i>Anticipazioni finanziarie</i>										
		RS		0,00	PR	0,00	R	0,00		EP	0,00
		CP		30.000.000,00	PC	12.387.446,08	I	12.387.446,08	ECP	17.612.553,92	0,00
		CS		30.000.000,00	TP	12.387.446,08	FPV	0,00		TR	0,00
MISSIONE 99	<i>Servizi per conto terzi</i>										
		RS		975.423,15	PR	370.514,40	R	-27.752,02		EP	577.156,73
		CP		21.882.980,00	PC	5.792.255,89	I	6.141.448,49	ECP	15.741.541,51	349.192,60
		CS		22.481.111,91	TP	6.162.770,29	FPV	0,00		TR	926.349,33
TOTALE DELLE MISSIONI		RS		19.813.894,27	PR	9.648.270,89	R	-923.007,29		EP	9.242.616,09
	CP		105.485.840,83	PC	27.821.435,68	I	37.898.705,00	ECP	66.967.973,96	10.277.259,32	
	CS		93.101.108,72	TP	37.269.706,57	FPV	1.219.161,87		TR	19.519.885,41	
TOTALE GENERALE DELLE SPESE		RS		19.813.894,27	PR	9.648.270,89	R	-923.007,29		EP	9.242.616,09
	CP		105.485.840,83	PC	27.821.435,68	I	37.898.705,00	ECP	66.967.973,96	10.277.259,32	
	CS		93.101.108,72	TP	37.269.706,57	FPV	1.219.161,87		TR	19.519.885,41	

PROSPETTO DELLE SPESE DI BILANCIO PER MISSIONI, PROGRAMMI E MACROAGGREGATI
SPESE CORRENTI - IMPEGNI
Esercizio finanziario 2017

MISSIONI E PROGRAMMI / MACROAGGREGATI	101	102	103	104	105	106	107	108	109	110	100
	Redditi da lavoro dipendente	Imposte e tasse a carico dell'ente	Acquisto di beni e servizi	Trasferimenti correnti	Trasferimenti di tributi (solo per le Regioni)	Fondi perequativi (solo per le Regioni)	Interessi passivi	Altre spese per redditi da capitale	Rimborsi e poste correttive delle entrate	Altre spese correnti	Totale
1 MISSIONE 1 - Servizi istituzionali, generali e di gestione											
1 Organi istituzionali	0,00	18.000,00	219.130,75	0,00	0,00	0,00	0,00	0,00	0,00	0,00	232.130,75
2 Segreteria generale	616.575,92	45.258,23	289.543,22	0,00	0,00	0,00	0,00	0,00	0,00	120.911,89	1.072.289,26
3 Gestione economica, finanziaria, programmazione, provveditorato	187.909,77	12.800,00	34.848,10	0,00	0,00	0,00	85.000,00	0,00	0,00	0,00	320.357,87
4 Gestione delle entrate tributarie e servizi fiscali	87.233,25	5.685,92	305.085,19	0,00	0,00	0,00	0,00	0,00	9.182,79	0,00	407.187,15
5 Gestione dei beni demaniali e patrimoniali	0,00	0,00	37.743,80	0,00	0,00	0,00	0,00	0,00	0,00	0,00	37.743,80
6 Ufficio tecnico	175.476,95	11.857,04	96.186,63	0,00	0,00	0,00	0,00	0,00	0,00	0,00	283.520,62
7 Elezioni e consultazioni popolari - Anagrafe e stato civile	315.492,99	20.797,57	22.026,66	239,20	0,00	0,00	0,00	0,00	0,00	0,00	368.596,42
8 Statistica e sistemi informativi	0,00	0,00	0,00	0,00	0,00	0,00	0,00	0,00	0,00	0,00	0,00
9 Assistenza tecnico-amministrativa agli enti locali	0,00	0,00	0,00	0,00	0,00	0,00	0,00	0,00	0,00	0,00	0,00
10 Risorse umane	264.708,94	17.451,15	217.050,73	0,00	0,00	0,00	0,00	0,00	0,00	0,00	519.210,82
11 Altri servizi generali	1.647.397,82	126.649,91	1.221.615,08	239,20	0,00	0,00	85.000,00	0,00	9.182,79	140.911,89	3.230.996,69
TOTALE MISSIONE 1 - Servizi istituzionali, generali e di gestione											
2 MISSIONE 2 - Giustizia											
1 Uffici giudiziari	0,00	0,00	2.772,05	0,00	0,00	0,00	0,00	0,00	0,00	0,00	2.772,05
2 Casa circondariale e altri servizi	0,00	0,00	0,00	0,00	0,00	0,00	0,00	0,00	0,00	0,00	0,00
TOTALE MISSIONE 2 - Giustizia	0,00	0,00	2.772,05	0,00	0,00	0,00	0,00	0,00	0,00	0,00	2.772,05
3 MISSIONE 3 - Ordine pubblico e sicurezza											
1 Polizia locale e amministrativa	544.006,68	38.054,56	108.580,81	0,00	0,00	0,00	0,00	0,00	0,00	15.400,00	706.042,05
2 Sistema integrato di sicurezza urbana	0,00	0,00	0,00	0,00	0,00	0,00	0,00	0,00	0,00	0,00	0,00
TOTALE MISSIONE 3 - Ordine pubblico e sicurezza	544.006,68	38.054,56	108.580,81	0,00	0,00	0,00	0,00	0,00	0,00	15.400,00	706.042,05
4 MISSIONE 4 - Istruzione e diritto allo studio											
1 Istruzione prescolastica	0,00	0,00	12.710,82	3.088,60	0,00	0,00	0,00	0,00	0,00	0,00	15.809,42
2 Altri ordini di istruzione	0,00	0,00	227.404,51	40.000,00	0,00	0,00	0,00	0,00	0,00	0,00	267.404,51
4 Istruzione universitaria	0,00	0,00	0,00	0,00	0,00	0,00	0,00	0,00	0,00	0,00	0,00
5 Istruzione tecnica superiore	0,00	0,00	0,00	0,00	0,00	0,00	0,00	0,00	0,00	0,00	0,00
6 Servizi ausiliari all'istruzione	0,00	0,00	384.743,86	65.389,00	0,00	0,00	0,00	0,00	0,00	0,00	450.132,86
7 Diritto allo studio	251.666,86	18.104,61	0,00	0,00	0,00	0,00	0,00	0,00	0,00	0,00	269.771,47
TOTALE MISSIONE 4 - Istruzione e diritto allo studio	251.666,86	18.104,61	624.859,19	108.497,60	0,00	0,00	0,00	0,00	0,00	0,00	1.003.128,26
5 MISSIONE 5 - Tutela e valorizzazione dei beni e attività culturali											
1 Valorizzazione dei beni di interesse storico	0,00	0,00	0,00	2.500,00	0,00	0,00	0,00	0,00	0,00	0,00	2.500,00

PROSPETTO DELLE SPESE DI BILANCIO PER MISSIONI, PROGRAMMI E MACROAGGREGATI
SPESE CORRENTI - IMPEGNI
Esercizio finanziario 2017

MISSIONI E PROGRAMMI / MACROAGGREGATI	101	102	103	104	105	106	107	108	109	110	Totale
	Redditi da lavoro dipendente	Imposte e tasse a carico dell'ente	Acquisito di beni e servizi	Trasferimenti correnti	Trasferimenti di tributi (solo per le Regioni)	Fondi perequativi (solo per le Regioni)	Interessi passivi	Altre spese per redditi da capitale	Rimborsi e poste correttive delle entrate	Altre spese correnti	Totale
2 Attività culturali e interventi diversi nel settore culturale	32.540,63	2.159,26	108.394,55	62.819,11	0,00	0,00	0,00	0,00	0,00	0,00	208.513,55
TOTALE MISSIONE 5 - Tutela e valorizzazione dei beni e attività culturali	32.540,63	2.159,26	108.394,55	62.819,11	0,00	0,00	0,00	0,00	0,00	0,00	208.513,55
6 MISSIONE 6 - Politiche giovanili, sport e tempo libero											
1 Sport e tempo libero	0,00	0,00	139.061,15	16.250,00	0,00	0,00	0,00	0,00	0,00	0,00	155.311,15
2 Giovani	0,00	0,00	0,00	0,00	0,00	0,00	0,00	0,00	0,00	0,00	0,00
TOTALE MISSIONE 6 - Politiche giovanili, sport e tempo libero	0,00	0,00	139.061,15	16.250,00	0,00	0,00	0,00	0,00	0,00	0,00	155.311,15
7 MISSIONE 7 - Turismo											
1 Sviluppo e la valorizzazione del turismo	0,00	0,00	6.819,94	13.427,41	0,00	0,00	0,00	0,00	0,00	0,00	20.247,35
TOTALE MISSIONE 7 - Turismo	0,00	0,00	6.819,94	13.427,41	0,00	0,00	0,00	0,00	0,00	0,00	20.247,35
8 MISSIONE 8 - Assetto del territorio ed edilizia abitativa											
1 Urbanistica e assetto del territorio	212.511,73	14.559,17	15.000,00	0,00	0,00	0,00	0,00	0,00	0,00	0,00	242.070,90
2 Edilizia residenziale pubblica e locale e piani di edilizia economico-popolare	0,00	0,00	0,00	0,00	0,00	0,00	0,00	0,00	0,00	0,00	0,00
TOTALE MISSIONE 8 - Assetto del territorio ed edilizia abitativa	212.511,73	14.559,17	15.000,00	0,00	0,00	0,00	0,00	0,00	0,00	0,00	242.070,90
9 MISSIONE 9 - Sviluppo sostenibile e tutela del territorio e dell'ambiente											
1 Difesa del suolo	0,00	0,00	0,00	0,00	0,00	0,00	0,00	0,00	0,00	0,00	0,00
2 Tutela, valorizzazione e recupero ambientale	0,00	0,00	8.300,00	0,00	0,00	0,00	0,00	0,00	0,00	0,00	8.300,00
3 Rifiuti	0,00	0,00	3.528.048,93	4.516,40	0,00	0,00	0,00	0,00	0,00	0,00	3.532.565,33
4 Servizio idrico integrato	0,00	0,00	167.500,00	18.274,60	0,00	0,00	0,00	0,00	0,00	0,00	185.774,60
5 Aree protette, parchi naturali, protezione naturalistica e forestazione	0,00	130,87	456.506,06	5.400,00	0,00	0,00	0,00	0,00	0,00	2.500,00	464.536,93
6 Tutela e valorizzazione delle risorse idriche	0,00	0,00	0,00	0,00	0,00	0,00	0,00	0,00	0,00	0,00	0,00
7 Sviluppo sostenibile territorio montano piccoli Comuni	0,00	0,00	0,00	0,00	0,00	0,00	0,00	0,00	0,00	0,00	0,00
8 Qualità dell'aria e riduzione dell'inquinamento	0,00	0,00	0,00	0,00	0,00	0,00	0,00	0,00	0,00	0,00	0,00
TOTALE MISSIONE 9 - Sviluppo sostenibile e tutela del territorio e dell'ambiente	0,00	130,87	4.260.352,99	28.191,00	0,00	0,00	0,00	0,00	0,00	2.500,00	4.291.174,86
10 MISSIONE 10 - Trasporti e diritto alla mobilità											
1 Trasporto ferroviario	0,00	0,00	0,00	0,00	0,00	0,00	0,00	0,00	0,00	0,00	0,00
2 Trasporto pubblico locale	0,00	0,00	0,00	0,00	0,00	0,00	0,00	0,00	0,00	0,00	0,00

PROSPETTO DELLE SPESE DI BILANCIO PER MISSIONI, PROGRAMMI E MACROAGGREGATI
SPESE CORRENTI - IMPEGNI
Esercizio finanziario 2017

MISSIONI E PROGRAMMI / MACROAGGREGATI	101	102	103	104	105	106	107	108	109	110	Totale
	Redditi da lavoro dipendente	Imposte e tasse a carico dell'ente	Acquisto di beni e servizi	Trasferimenti correnti	Trasferimenti di tributi (solo per le Regioni)	Fondi perequativi (solo per le Regioni)	Interessi passivi	Altre spese per redditi da capitale	Rimborsi e poste correttive delle entrate	Altre spese correnti	Totale
3	0,00	0,00	0,00	0,00	0,00	0,00	0,00	0,00	0,00	0,00	0,00
4	0,00	0,00	0,00	0,00	0,00	0,00	0,00	0,00	0,00	0,00	0,00
5	0,00	0,00	631.989,69	1.580,34	0,00	0,00	0,00	0,00	0,00	0,00	633.570,03
TOTALE MISSIONE 10 - Trasporti e diritto alla mobilità	0,00	0,00	631.989,69	1.580,34	0,00	0,00	0,00	0,00	0,00	0,00	633.570,03
MISSIONE 11 - Soccorso civile	0,00	0,00	234.714,09	0,00	0,00	0,00	0,00	0,00	0,00	0,00	234.714,09
1	0,00	0,00	0,00	0,00	0,00	0,00	0,00	0,00	0,00	0,00	0,00
2	0,00	0,00	0,00	0,00	0,00	0,00	0,00	0,00	0,00	0,00	0,00
TOTALE MISSIONE 11 - Soccorso civile	0,00	0,00	234.714,09	0,00	0,00	0,00	0,00	0,00	0,00	0,00	234.714,09
MISSIONE 12 - Diritti sociali, politiche sociali e famiglia	0,00	0,00	667.242,42	0,00	0,00	0,00	0,00	0,00	0,00	0,00	667.242,42
1	0,00	0,00	0,00	0,00	0,00	0,00	0,00	0,00	0,00	0,00	0,00
2	0,00	0,00	222.082,17	0,00	0,00	0,00	0,00	0,00	0,00	0,00	222.082,17
3	0,00	0,00	187.850,80	0,00	0,00	0,00	0,00	0,00	0,00	0,00	187.850,80
4	0,00	0,00	53.000,00	0,00	0,00	0,00	0,00	0,00	0,00	0,00	53.000,00
5	150.188,20	10.311,80	1.306.255,38	256.500,39	0,00	0,00	0,00	0,00	0,00	6.000,00	1.729.255,77
6	0,00	0,00	0,00	0,00	0,00	0,00	0,00	0,00	0,00	0,00	0,00
7	156.886,08	11.574,63	63.615,23	17.000,00	0,00	0,00	0,00	0,00	0,00	0,00	249.065,94
8	0,00	0,00	0,00	0,00	0,00	0,00	0,00	0,00	0,00	0,00	0,00
9	0,00	0,00	180.919,48	0,00	0,00	0,00	0,00	0,00	0,00	0,00	180.919,48
TOTALE MISSIONE 12 - Diritti sociali, politiche sociali e famiglia	307.084,28	21.886,43	2.660.965,48	273.500,39	0,00	0,00	0,00	0,00	0,00	6.000,00	3.269.436,58
MISSIONE 13 - Tutela della salute	0,00	0,00	0,00	0,00	0,00	0,00	0,00	0,00	0,00	0,00	0,00
7	0,00	0,00	0,00	0,00	0,00	0,00	0,00	0,00	0,00	0,00	0,00
TOTALE MISSIONE 13 - Tutela della salute	0,00	0,00	0,00	0,00	0,00	0,00	0,00	0,00	0,00	0,00	0,00
MISSIONE 14 - Sviluppo economico e competitività	0,00	0,00	0,00	0,00	0,00	0,00	0,00	0,00	0,00	0,00	0,00
1	0,00	0,00	0,00	0,00	0,00	0,00	0,00	0,00	0,00	0,00	0,00
2	0,00	0,00	680,12	0,00	0,00	0,00	0,00	0,00	0,00	0,00	680,12
3	0,00	0,00	0,00	0,00	0,00	0,00	0,00	0,00	0,00	0,00	0,00
4	0,00	0,00	0,00	0,00	0,00	0,00	0,00	0,00	0,00	0,00	0,00
TOTALE MISSIONE 14 - Sviluppo economico e competitività	0,00	0,00	680,12	0,00	0,00	0,00	0,00	0,00	0,00	0,00	680,12
MISSIONE 15 - Politiche per il lavoro e la formazione professionale	0,00	0,00	0,00	0,00	0,00	0,00	0,00	0,00	0,00	0,00	0,00
1	0,00	0,00	0,00	0,00	0,00	0,00	0,00	0,00	0,00	0,00	0,00
2	0,00	0,00	0,00	0,00	0,00	0,00	0,00	0,00	0,00	0,00	0,00
3	0,00	0,00	0,00	0,00	0,00	0,00	0,00	0,00	0,00	0,00	0,00

PROSPETTO DELLE SPESE DI BILANCIO PER MISSIONI, PROGRAMMI E MACROAGGREGATI
SPESE CORRENTI - IMPEGNI
Esercizio finanziario 2017

MISSIONI E PROGRAMMI / MACROAGGREGATI	101	102	103	104	105	106	107	108	109	110	Totale
	Redditi da lavoro dipendente	Imposte e tasse a carico dell'ente	Acquisto di beni e servizi	Trasferimenti correnti	Trasferimenti di tributi (solo per le Regioni)	Fondi perequativi (solo per le Regioni)	Interessi passivi	Altre spese per redditi da capitale	Rimborsi e poste correttive delle entrate	Altre spese correnti	Totale
TOTALE MISSIONE 15 - Politiche per il lavoro e la formazione professionale	0,00	0,00	0,00	0,00	0,00	0,00	0,00	0,00	0,00	0,00	0,00
16 MISSIONE 16 - Agricoltura, politiche agroalimentari e pesca	0,00	0,00	0,00	0,00	0,00	0,00	0,00	0,00	0,00	0,00	0,00
1 Sviluppo del settore agricolo e del sistema agroalimentare	0,00	0,00	0,00	0,00	0,00	0,00	0,00	0,00	0,00	0,00	0,00
2 Caccia e pesca	0,00	0,00	0,00	0,00	0,00	0,00	0,00	0,00	0,00	0,00	0,00
TOTALE MISSIONE 16 - Agricoltura, politiche agroalimentari e pesca	0,00	0,00	0,00	0,00	0,00	0,00	0,00	0,00	0,00	0,00	0,00
17 MISSIONE 17 - Energia e diversificazione delle fonti energetiche	0,00	0,00	0,00	0,00	0,00	0,00	0,00	0,00	0,00	0,00	0,00
1 Fonti energetiche	0,00	0,00	0,00	0,00	0,00	0,00	0,00	0,00	0,00	0,00	0,00
TOTALE MISSIONE 17 - Energia e diversificazione delle fonti energetiche	0,00	0,00	0,00	0,00	0,00	0,00	0,00	0,00	0,00	0,00	0,00
18 MISSIONE 18 - Relazioni con le altre autonomie territoriali e locali	0,00	0,00	0,00	0,00	0,00	0,00	0,00	0,00	0,00	0,00	0,00
1 Relazioni finanziarie con le altre autonomie territoriali	0,00	0,00	0,00	0,00	0,00	0,00	0,00	0,00	0,00	0,00	0,00
TOTALE MISSIONE 18 - Relazioni con le altre autonomie territoriali e locali	0,00	0,00	0,00	0,00	0,00	0,00	0,00	0,00	0,00	0,00	0,00
19 MISSIONE 19 - Relazioni internazionali	0,00	0,00	0,00	0,00	0,00	0,00	0,00	0,00	0,00	0,00	0,00
1 Relazioni internazionali e Cooperazione allo sviluppo	0,00	0,00	0,00	0,00	0,00	0,00	0,00	0,00	0,00	0,00	0,00
TOTALE MISSIONE 19 - Relazioni internazionali	0,00	0,00	0,00	0,00	0,00	0,00	0,00	0,00	0,00	0,00	0,00
20 MISSIONE 20 - Fondi e accantonamenti	0,00	0,00	0,00	0,00	0,00	0,00	0,00	0,00	0,00	0,00	0,00
1 Fondo di riserva	0,00	0,00	0,00	0,00	0,00	0,00	0,00	0,00	0,00	0,00	0,00
2 Fondo crediti di dubbia esigibilità	0,00	0,00	0,00	0,00	0,00	0,00	0,00	0,00	0,00	0,00	0,00
3 Altri fondi	0,00	0,00	0,00	0,00	0,00	0,00	0,00	0,00	0,00	0,00	0,00
TOTALE MISSIONE 20 - Fondi e accantonamenti	0,00	0,00	0,00	0,00	0,00	0,00	0,00	0,00	0,00	0,00	0,00
50 MISSIONE 50 - Debito pubblico	0,00	0,00	0,00	0,00	0,00	0,00	353.597,52	0,00	0,00	0,00	353.597,52
1 Quota interessi ammortamento mutui e prestiti obbligazionari	0,00	0,00	0,00	0,00	0,00	0,00	353.597,52	0,00	0,00	0,00	353.597,52
TOTALE MISSIONE 50 - Debito pubblico	0,00	0,00	0,00	0,00	0,00	0,00	353.597,52	0,00	0,00	0,00	353.597,52
60 MISSIONE 60 - Anticipazioni finanziarie	0,00	0,00	0,00	0,00	0,00	0,00	0,00	0,00	0,00	0,00	0,00
1 Restituzione anticipazione di tesoreria	0,00	0,00	0,00	0,00	0,00	0,00	0,00	0,00	0,00	0,00	0,00

PROSPETTO DELLE SPESE DI BILANCIO PER MISSIONI, PROGRAMMI E MACROAGGREGATI
SPESE CORRENTI - IMPEGNI
Esercizio finanziario 2017

MISSIONI E PROGRAMMI / MACROAGGREGATI	101	102	103	104	105	106	107	108	109	110	Totale
TOTALE MISSIONE 60 - Anicipazioni finanziarie	0,00	0,00	0,00	0,00	0,00	0,00	0,00	0,00	0,00	0,00	0,00
TOTALE MACROAGGREGATI	2.996.208,00	221.644,31	10.015.385,14	507.005,05	0,00	0,00	433.557,52	0,00	9.182,79	164.871,89	14.362.735,20



**PROSPETTO DELLE SPESE DI BILANCIO PER MISSIONI, PROGRAMMI E MACROAGGREGATI
SPESE CORRENTI - PAGAMENTI IN C/COMPETENZA
Esercizio finanziario 2017**

MISSIONI E PROGRAMMI / MACROAGGREGATI	101	102	103	104	105	106	107	108	109	110	100
	Redditi da lavoro dipendente	Imposte e tasse a carico dell'ente	Acquisto di beni e servizi	Trasferimenti correnti	Trasferimenti di tributi (solo per le Regioni)	Fondi perequativi (solo per le Regioni)	Interessi passivi	Altre spese per redditi da capitale	Rimborsi e poste correttive delle entrate	Altre spese correnti	Totale
1 MISSIONE 1 - Servizi istituzionali, generali e di gestione											
1 Organi istituzionali	0,00	7.747,17	144.436,60	0,00	0,00	0,00	0,00	0,00	0,00	0,00	152.183,77
2 Segreteria generale	527.174,20	30.731,59	150.389,77	0,00	0,00	0,00	0,00	0,00	0,00	73.439,54	781.745,20
3 Gestione economica, finanziaria, programmazione, provveditorato	180.600,94	10.500,52	26.500,90	0,00	0,00	0,00	0,00	0,00	0,00	0,00	217.702,36
4 Gestione delle entrate tributarie e servizi fiscali	83.210,15	4.819,16	41.787,04	0,00	0,00	0,00	0,00	0,00	9.182,79	0,00	138.899,14
5 Gestione dei beni demaniali e patrimoniali	0,00	0,00	0,00	0,00	0,00	0,00	0,00	0,00	0,00	0,00	0,00
6 Ufficio tecnico	161.444,10	9.870,04	15.767,23	0,00	0,00	0,00	0,00	0,00	0,00	0,00	187.081,37
7 Elezioni e consultazioni popolari - Anagrafe e stato civile	300.071,27	17.545,25	4.507,26	0,00	0,00	0,00	0,00	0,00	0,00	0,00	322.223,78
8 Statistica e sistemi informativi	0,00	0,00	0,00	0,00	0,00	0,00	0,00	0,00	0,00	0,00	0,00
9 Assistenza tecnico-amministrativa agli enti locali	0,00	0,00	0,00	0,00	0,00	0,00	0,00	0,00	0,00	0,00	0,00
10 Risorse umane	0,00	0,00	0,00	0,00	0,00	0,00	0,00	0,00	0,00	0,00	0,00
11 Altri servizi generali	154.424,53	8.158,82	76.819,27	0,00	0,00	0,00	0,00	0,00	0,00	0,00	240.202,32
TOTALE MISSIONE 1 - Servizi istituzionali, generali e di gestione	1.406.925,19	90.472,95	480.116,07	0,00	0,00	0,00	0,00	0,00	9.182,79	73.439,54	2.040.137,94
2 MISSIONE 2 - Giustizia											
1 Uffici giudiziari	0,00	0,00	2.616,03	0,00	0,00	0,00	0,00	0,00	0,00	0,00	2.616,03
2 Casa circondariale e altri servizi	0,00	0,00	0,00	0,00	0,00	0,00	0,00	0,00	0,00	0,00	0,00
TOTALE MISSIONE 2 - Giustizia	0,00	0,00	2.616,03	0,00	0,00	0,00	0,00	0,00	0,00	0,00	2.616,03
3 MISSIONE 3 - Ordine pubblico e sicurezza											
1 Polizia locale e amministrativa	516.289,86	32.411,52	39.494,09	0,00	0,00	0,00	0,00	0,00	0,00	0,00	588.195,47
2 Sistema integrato di sicurezza urbana	0,00	0,00	0,00	0,00	0,00	0,00	0,00	0,00	0,00	0,00	0,00
TOTALE MISSIONE 3 - Ordine pubblico e sicurezza	516.289,86	32.411,52	39.494,09	0,00	0,00	0,00	0,00	0,00	0,00	0,00	588.195,47
4 MISSIONE 4 - Istruzione e diritto allo studio											
1 Istruzione prescolastica	0,00	0,00	6.821,55	0,00	0,00	0,00	0,00	0,00	0,00	0,00	6.821,55
2 Altri ordini di istruzione	0,00	0,00	161.760,80	0,00	0,00	0,00	0,00	0,00	0,00	0,00	161.760,80
4 Istruzione universitaria	0,00	0,00	0,00	0,00	0,00	0,00	0,00	0,00	0,00	0,00	0,00
5 Istruzione tecnica superiore	0,00	0,00	0,00	0,00	0,00	0,00	0,00	0,00	0,00	0,00	0,00
6 Servizi ausiliari all'istruzione	0,00	0,00	0,00	0,00	0,00	0,00	0,00	0,00	0,00	0,00	0,00
7 Diritto allo studio	242.676,92	14.118,24	224.203,35	0,00	0,00	0,00	0,00	0,00	0,00	0,00	480.998,51
TOTALE MISSIONE 4 - Istruzione e diritto allo studio	242.676,92	14.118,24	392.785,70	0,00	0,00	0,00	0,00	0,00	0,00	0,00	649.580,86
5 MISSIONE 5 - Tutela e valorizzazione dei beni e attività culturali											
1 Valorizzazione dei beni di interesse storico	0,00	0,00	0,00	0,00	0,00	0,00	0,00	0,00	0,00	0,00	0,00

**PROSPETTO DELLE SPESE DI BILANCIO PER MISSIONI, PROGRAMMI E MACROAGGREGATI
SPESE CORRENTI - PAGAMENTI IN C/COMPETENZA
Esercizio finanziario 2017**

MISSIONI E PROGRAMMI / MACROAGGREGATI	101	102	103	104	105	106	107	108	109	110	Totale
Redditi da lavoro dipendente	Imposte e tasse a carico dell'ente	Acquisto di beni e servizi	Trasferimenti correnti	Trasferimenti di tributi (solo per le Regioni)	Fondi perequativi (solo per le Regioni)	Interessi passivi	Altre spese per redditi da capitale	Rimborsi e poste correttive delle entrate	Altre spese correnti	Totale	
2	31.275,28	1.829,79	48.013,26	2.687,63	0,00	0,00	0,00	0,00	0,00	0,00	83.805,96
TOTALE MISSIONE 5 - Tutela e valorizzazione dei beni e attività culturali	31.275,28	1.829,79	48.013,26	2.687,63	0,00	0,00	0,00	0,00	0,00	0,00	83.805,96
6											
MISSIONE 6 - Politiche giovanili, sport e tempo libero											
1	0,00	0,00	56.288,98	0,00	0,00	0,00	0,00	0,00	0,00	0,00	56.288,98
2	0,00	0,00	0,00	0,00	0,00	0,00	0,00	0,00	0,00	0,00	0,00
TOTALE MISSIONE 6 - Politiche giovanili, sport e tempo libero	0,00	0,00	56.288,98	0,00	0,00	0,00	0,00	0,00	0,00	0,00	56.288,98
7											
MISSIONE 7 - Turismo											
1	0,00	0,00	619,94	0,00	0,00	0,00	0,00	0,00	0,00	0,00	619,94
TOTALE MISSIONE 7 - Turismo	0,00	0,00	619,94	0,00	0,00	0,00	0,00	0,00	0,00	0,00	619,94
8											
MISSIONE 8 - Assetto del territorio ed edilizia abitativa											
1	199.677,31	12.293,15	5.488,00	0,00	0,00	0,00	0,00	0,00	0,00	0,00	217.458,46
2	0,00	0,00	0,00	0,00	0,00	0,00	0,00	0,00	0,00	0,00	0,00
TOTALE MISSIONE 8 - Assetto del territorio ed edilizia abitativa	199.677,31	12.293,15	5.488,00	0,00	0,00	0,00	0,00	0,00	0,00	0,00	217.458,46
9											
MISSIONE 9 - Sviluppo sostenibile e tutela del territorio e dell'ambiente											
1	0,00	0,00	0,00	0,00	0,00	0,00	0,00	0,00	0,00	0,00	0,00
2	0,00	0,00	0,00	0,00	0,00	0,00	0,00	0,00	0,00	0,00	0,00
3	0,00	0,00	2.232.382,24	0,00	0,00	0,00	0,00	0,00	0,00	0,00	2.232.382,24
4	0,00	0,00	103.336,64	0,00	0,00	0,00	0,00	0,00	0,00	0,00	103.336,64
5	0,00	130,87	250.889,58	1.298,21	0,00	0,00	0,00	0,00	0,00	2.600,00	254.818,66
6	0,00	0,00	0,00	0,00	0,00	0,00	0,00	0,00	0,00	0,00	0,00
7	0,00	0,00	0,00	0,00	0,00	0,00	0,00	0,00	0,00	0,00	0,00
8	0,00	0,00	0,00	0,00	0,00	0,00	0,00	0,00	0,00	0,00	0,00
TOTALE MISSIONE 9 - Sviluppo sostenibile e tutela del territorio e dell'ambiente	0,00	130,87	2.586.607,46	1.298,21	0,00	0,00	0,00	0,00	0,00	2.600,00	2.590.536,54
10											
MISSIONE 10 - Trasporti e diritto alla mobilità											
1	0,00	0,00	0,00	0,00	0,00	0,00	0,00	0,00	0,00	0,00	0,00
2	0,00	0,00	0,00	0,00	0,00	0,00	0,00	0,00	0,00	0,00	0,00

**PROSPETTO DELLE SPESE DI BILANCIO PER MISSIONI, PROGRAMMI E MACROAGGREGATI
SPESE CORRENTI - PAGAMENTI IN C/COMPETENZA
Esercizio finanziario 2017**

MISSIONI E PROGRAMMI / MACROAGGREGATI	101	102	103	104	105	106	107	108	109	110	Totale
	Redditi da lavoro dipendente	Imposte e tasse a carico dell'ente	Acquisto di beni e servizi	Trasferimenti correnti	Trasferimenti di tributi (solo per le Regioni)	Fondi peregruativi (solo per le Regioni)	Interessi passivi	Altre spese per redditi da capitale	Rimborsti e poste correttive delle entrate	Altre spese correnti	Totale
3	0,00	0,00	0,00	0,00	0,00	0,00	0,00	0,00	0,00	0,00	0,00
4	0,00	0,00	0,00	0,00	0,00	0,00	0,00	0,00	0,00	0,00	0,00
5	0,00	0,00	542.033,84	55,00	0,00	0,00	0,00	0,00	0,00	0,00	542.088,84
TOTALE MISSIONE 10 - Trasporti e diritto alla mobilità	0,00	0,00	542.033,84	55,00	0,00	0,00	0,00	0,00	0,00	0,00	542.088,84
11	0,00	0,00	174.775,02	0,00	0,00	0,00	0,00	0,00	0,00	0,00	174.775,02
1	0,00	0,00	0,00	0,00	0,00	0,00	0,00	0,00	0,00	0,00	0,00
2	0,00	0,00	0,00	0,00	0,00	0,00	0,00	0,00	0,00	0,00	0,00
TOTALE MISSIONE 11 - Soccorso civile	0,00	0,00	174.775,02	0,00	0,00	0,00	0,00	0,00	0,00	0,00	174.775,02
12	0,00	0,00	119.310,76	0,00	0,00	0,00	0,00	0,00	0,00	0,00	119.310,76
1	0,00	0,00	119.310,76	0,00	0,00	0,00	0,00	0,00	0,00	0,00	119.310,76
2	0,00	0,00	124.812,58	0,00	0,00	0,00	0,00	0,00	0,00	0,00	124.812,58
3	0,00	0,00	63.487,70	0,00	0,00	0,00	0,00	0,00	0,00	0,00	63.487,70
4	0,00	0,00	19.260,21	0,00	0,00	0,00	0,00	0,00	0,00	0,00	19.260,21
5	0,00	0,00	319.718,62	54.156,00	0,00	0,00	0,00	0,00	0,00	4.309,54	378.184,16
6	0,00	0,00	0,00	0,00	0,00	0,00	0,00	0,00	0,00	0,00	0,00
7	139.975,02	8.243,05	37.263,65	0,00	0,00	0,00	0,00	0,00	0,00	0,00	186.481,72
8	0,00	0,00	0,00	0,00	0,00	0,00	0,00	0,00	0,00	0,00	0,00
9	0,00	0,00	78.669,92	0,00	0,00	0,00	0,00	0,00	0,00	0,00	78.669,92
TOTALE MISSIONE 12 - Diritti sociali, politiche sociali e famiglia	139.975,02	8.243,05	762.533,44	54.156,00	0,00	0,00	0,00	0,00	0,00	4.309,54	969.217,05
13	0,00	0,00	0,00	0,00	0,00	0,00	0,00	0,00	0,00	0,00	0,00
7	0,00	0,00	0,00	0,00	0,00	0,00	0,00	0,00	0,00	0,00	0,00
TOTALE MISSIONE 13 - Tutela della salute	0,00	0,00	0,00	0,00	0,00	0,00	0,00	0,00	0,00	0,00	0,00
14	0,00	0,00	0,00	0,00	0,00	0,00	0,00	0,00	0,00	0,00	0,00
1	0,00	0,00	0,00	0,00	0,00	0,00	0,00	0,00	0,00	0,00	0,00
2	0,00	0,00	45,72	0,00	0,00	0,00	0,00	0,00	0,00	0,00	45,72
3	0,00	0,00	0,00	0,00	0,00	0,00	0,00	0,00	0,00	0,00	0,00
4	0,00	0,00	0,00	0,00	0,00	0,00	0,00	0,00	0,00	0,00	0,00
TOTALE MISSIONE 14 - Sviluppo economico e competitività	0,00	0,00	45,72	0,00	0,00	0,00	0,00	0,00	0,00	0,00	45,72
15	0,00	0,00	0,00	0,00	0,00	0,00	0,00	0,00	0,00	0,00	0,00
1	0,00	0,00	0,00	0,00	0,00	0,00	0,00	0,00	0,00	0,00	0,00
2	0,00	0,00	0,00	0,00	0,00	0,00	0,00	0,00	0,00	0,00	0,00
3	0,00	0,00	0,00	0,00	0,00	0,00	0,00	0,00	0,00	0,00	0,00

**PROSPETTO DELLE SPESE DI BILANCIO PER MISSIONI, PROGRAMMI E MACROAGGREGATI
SPESE CORRENTI - PAGAMENTI IN C/COMPETENZA
Esercizio finanziario 2017**

MISSIONI E PROGRAMMI / MACROAGGREGATI	101	102	103	104	105	106	107	108	109	110	Totale
Redditi da lavoro dipendente	Imposte e tasse a carico dell'ente	Acquisto di beni e servizi	Trasferimenti correnti	Trasferimenti di tributi (solo per le Regioni)	Fondi perequativi (solo per le Regioni)	Interessi passivi	Altre spese per redditi da capitale	Rimborsi e poste correttive delle entrate	Altre spese correnti	Totale	
TOTALE MISSIONE 15 - Politiche per il lavoro e la formazione professionale	0,00	0,00	0,00	0,00	0,00	0,00	0,00	0,00	0,00	0,00	0,00
16 MISSIONE 16 - Agricoltura, politiche agroalimentari e pesca	0,00	0,00	0,00	0,00	0,00	0,00	0,00	0,00	0,00	0,00	0,00
1 Sviluppo del settore agricolo e del sistema agroalimentare	0,00	0,00	0,00	0,00	0,00	0,00	0,00	0,00	0,00	0,00	0,00
2 Caccia e pesca	0,00	0,00	0,00	0,00	0,00	0,00	0,00	0,00	0,00	0,00	0,00
TOTALE MISSIONE 16 - Agricoltura, politiche agroalimentari e pesca	0,00	0,00	0,00	0,00	0,00	0,00	0,00	0,00	0,00	0,00	0,00
17 MISSIONE 17 - Energia e diversificazione delle fonti energetiche	0,00	0,00	0,00	0,00	0,00	0,00	0,00	0,00	0,00	0,00	0,00
1 Fonti energetiche	0,00	0,00	0,00	0,00	0,00	0,00	0,00	0,00	0,00	0,00	0,00
TOTALE MISSIONE 17 - Energia e diversificazione delle fonti energetiche	0,00	0,00	0,00	0,00	0,00	0,00	0,00	0,00	0,00	0,00	0,00
18 MISSIONE 18 - Relazioni con le altre autonomie territoriali e locali	0,00	0,00	0,00	0,00	0,00	0,00	0,00	0,00	0,00	0,00	0,00
1 Relazioni finanziarie con le altre autonomie territoriali	0,00	0,00	0,00	0,00	0,00	0,00	0,00	0,00	0,00	0,00	0,00
TOTALE MISSIONE 18 - Relazioni con le altre autonomie territoriali e locali	0,00	0,00	0,00	0,00	0,00	0,00	0,00	0,00	0,00	0,00	0,00
19 MISSIONE 19 - Relazioni internazionali	0,00	0,00	0,00	0,00	0,00	0,00	0,00	0,00	0,00	0,00	0,00
1 Relazioni internazionali e Cooperazione allo sviluppo	0,00	0,00	0,00	0,00	0,00	0,00	0,00	0,00	0,00	0,00	0,00
TOTALE MISSIONE 19 - Relazioni internazionali	0,00	0,00	0,00	0,00	0,00	0,00	0,00	0,00	0,00	0,00	0,00
20 MISSIONE 20 - Fondi e accantonamenti	0,00	0,00	0,00	0,00	0,00	0,00	0,00	0,00	0,00	0,00	0,00
1 Fondo di riserva	0,00	0,00	0,00	0,00	0,00	0,00	0,00	0,00	0,00	0,00	0,00
2 Fondo crediti di dubbia esigibilità	0,00	0,00	0,00	0,00	0,00	0,00	0,00	0,00	0,00	0,00	0,00
3 Altri fondi	0,00	0,00	0,00	0,00	0,00	0,00	0,00	0,00	0,00	0,00	0,00
TOTALE MISSIONE 20 - Fondi e accantonamenti	0,00	0,00	0,00	0,00	0,00	0,00	0,00	0,00	0,00	0,00	0,00
50 MISSIONE 50 - Debito pubblico	0,00	0,00	0,00	0,00	0,00	0,00	0,00	0,00	0,00	0,00	0,00
1 Quota interessi ammortamento mutui e prestiti obbligazionari	0,00	0,00	0,00	0,00	0,00	0,00	0,00	0,00	0,00	0,00	0,00
TOTALE MISSIONE 50 - Debito pubblico	0,00	0,00	0,00	0,00	0,00	0,00	0,00	0,00	0,00	0,00	0,00
60 MISSIONE 60 - Anticipazioni finanziarie	0,00	0,00	0,00	0,00	0,00	0,00	0,00	0,00	0,00	0,00	0,00
1 Restituzione anticipazione di tesoreria	0,00	0,00	0,00	0,00	0,00	0,00	0,00	0,00	0,00	0,00	0,00

PROSPETTO DELLE SPESE DI BILANCIO PER MISSIONI, PROGRAMMI E MACROAGGREGATI
SPESE CORRENTI - PAGAMENTI IN C/COMPETENZA
Esercizio finanziario 2017

MISSIONI E PROGRAMMI / MACROAGGREGATI	101	102	103	104	105	106	107	108	109	110	Totale
	0,00	0,00	0,00	0,00	0,00	0,00	0,00	0,00	0,00	0,00	0,00
TOTALE MISSIONE 60 - Anticipazioni finanziarie											
TOTALE MACROAGGREGATI	2.536.819,58	159.438,97	5.071.419,55	58.156,84	0,00	0,00	204.371,60	0,00	9.192,75	90.249,08	8.120.239,41



**PROSPETTO DELLE SPESE DI BILANCIO PER MISSIONI, PROGRAMMI E MACROAGGREGATI
SPESE CORRENTI - PAGAMENTI IN C/RESIDUI
Esercizio finanziario 2017**

MISSIONI E PROGRAMMI / MACROAGGREGATI	101	102	103	104	105	106	107	108	109	110	Totale
	Redditi da lavoro dipendente	Imposte e tasse a carico dell'ente	Acquisto di beni e servizi	Trasferimenti correnti	Trasferimenti di tributi (solo per le Regioni)	Fondi perequativi (solo per le Regioni)	Interessi passivi	Altre spese per redditi da capitale	Rimborsi e poste correttive delle entrate	Altre spese correnti	Totale
1 MISSIONE 1 - Servizi istituzionali, generali e di gestione											100
1 Organi istituzionali	0,00	1.746,23	30.007,00	0,00	0,00	0,00	0,00	0,00	0,00	0,00	31.756,23
2 Segreteria generale	51.273,56	9.437,63	112.059,53	0,00	0,00	0,00	0,00	0,00	0,00	30.410,57	203.211,29
3 Gestione economica, finanziaria, programmazione, provveditorato	5.910,21	1.425,63	7.417,39	0,00	0,00	0,00	17.894,54	0,00	0,00	0,00	32.647,77
4 Gestione delle entrate tributarie e servizi fiscali	2.779,87	864,94	182.466,32	0,00	0,00	0,00	0,00	0,00	35.445,61	0,00	221.576,74
5 Gestione dei beni demaniali e patrimoniali	0,00	0,00	12.323,94	0,00	0,00	0,00	0,00	0,00	0,00	0,00	12.323,94
6 Ufficio tecnico	19.408,49	2.235,13	11.890,33	0,00	0,00	0,00	0,00	0,00	0,00	0,00	33.533,95
7 Elezioni e consultazioni popolari - Anagrafe e stato civile	47.849,48	5.463,32	16.256,54	0,00	0,00	0,00	0,00	0,00	0,00	0,00	69.591,34
8 Statistica e sistemi informativi	0,00	0,00	0,00	0,00	0,00	0,00	0,00	0,00	0,00	0,00	0,00
9 Assistenza tecnico-amministrativa agli enti locali	0,00	0,00	0,00	0,00	0,00	0,00	0,00	0,00	0,00	0,00	0,00
10 Risorse umane	0,00	0,00	0,00	0,00	0,00	0,00	0,00	0,00	0,00	0,00	0,00
11 Altri servizi generali	188.233,24	11.177,72	54.493,84	10.550,01	0,00	0,00	0,00	0,00	0,00	0,00	264.454,81
TOTALE MISSIONE 1 - Servizi istituzionali, generali e di gestione	315.454,85	32.372,60	426.966,89	10.550,01	0,00	0,00	17.894,54	0,00	35.445,61	30.410,57	869.095,07
2 MISSIONE 2 - Giustizia											
1 Uffici giudiziari	0,00	0,00	1.515,71	0,00	0,00	0,00	0,00	0,00	0,00	0,00	1.515,71
2 Casa circondariale e altri servizi	0,00	0,00	0,00	0,00	0,00	0,00	0,00	0,00	0,00	0,00	0,00
TOTALE MISSIONE 2 - Giustizia	0,00	0,00	1.515,71	0,00	0,00	0,00	0,00	0,00	0,00	0,00	1.515,71
3 MISSIONE 3 - Ordine pubblico e sicurezza											
1 Polizia locale e amministrativa	27.031,73	5.889,85	28.213,84	12.248,88	0,00	0,00	0,00	0,00	347,90	0,00	73.732,20
2 Sistema integrato di sicurezza urbana	0,00	0,00	0,00	0,00	0,00	0,00	0,00	0,00	0,00	0,00	0,00
TOTALE MISSIONE 3 - Ordine pubblico e sicurezza	27.031,73	5.889,85	28.213,84	12.248,88	0,00	0,00	0,00	0,00	347,90	0,00	73.732,20
4 MISSIONE 4 - Istruzione e diritto allo studio											
1 Istruzione prescolastica	0,00	0,00	4.125,14	3.098,60	0,00	0,00	0,00	0,00	0,00	0,00	7.223,74
2 Altri ordini di istruzione	0,00	0,00	121.720,86	36.192,18	0,00	0,00	0,00	0,00	0,00	0,00	157.913,04
4 Istruzione universitaria	0,00	0,00	0,00	0,00	0,00	0,00	0,00	0,00	0,00	0,00	0,00
5 Istruzione tecnica superiore	0,00	0,00	0,00	0,00	0,00	0,00	0,00	0,00	0,00	0,00	0,00
6 Servizi ausiliari all'istruzione	0,00	0,00	0,00	0,00	0,00	0,00	0,00	0,00	0,00	0,00	0,00
7 Diritto allo studio	7.922,67	2.527,28	107.210,25	71.715,43	0,00	0,00	0,00	0,00	0,00	0,00	189.375,63
TOTALE MISSIONE 4 - Istruzione e diritto allo studio	7.922,67	2.527,28	233.056,25	111.006,21	0,00	0,00	0,00	0,00	0,00	0,00	354.512,41
5 MISSIONE 5 - Tutela e valorizzazione dei beni e attività culturali											
1 Valorizzazione dei beni di interesse storico	0,00	0,00	0,00	2.500,00	0,00	0,00	0,00	0,00	0,00	0,00	2.500,00

PROSPETTO DELLE SPESE DI BILANCIO PER MISSIONI, PROGRAMMI E MACROAGGREGATI
SPESE CORRENTI - PAGAMENTI IN C/RESIDUI
Esercizio finanziario 2017

MISSIONI E PROGRAMMI / MACROAGGREGATI	101	102	103	104	105	106	107	108	109	110	Totale
Redditi da lavoro dipendente	Imposte e tasse a carico dell'ente	Acquisto di beni e servizi	Trasferimenti correnti	Trasferimenti di tributi (solo per le Regioni)	Fondi perequativi (solo per le Regioni)	Interessi passivi	Altre spese per redditi da capitale	Rimborsi e poste correttive delle entrate	Altre spese correnti	Totale	
2 Attività culturali e interventi diversi nel settore culturale	1.031,19	328,75	21.416,26	37.052,22	0,00	0,00	0,00	0,00	0,00	0,00	59.828,42
TOTALE MISSIONE 5 - Tutela e valorizzazione dei beni e attività culturali	1.031,19	328,75	21.416,26	38.552,22	0,00	0,00	0,00	0,00	0,00	0,00	62.328,42
6 MISSIONE 6 - Politiche giovanili, sport e tempo libero											
1 Sport e tempo libero	768,26	245,06	48.986,85	0,00	0,00	0,00	0,00	0,00	0,00	0,00	49.999,97
2 Giovani	0,00	0,00	0,00	0,00	0,00	0,00	0,00	0,00	0,00	0,00	0,00
TOTALE MISSIONE 6 - Politiche giovanili, sport e tempo libero	768,26	245,06	48.986,85	0,00	0,00	0,00	0,00	0,00	0,00	0,00	49.999,97
7 MISSIONE 7 - Turismo											
1 Sviluppo e la valorizzazione del turismo	0,00	0,00	1.000,00	22.000,00	0,00	0,00	0,00	0,00	0,00	0,00	23.000,00
TOTALE MISSIONE 7 - Turismo	0,00	0,00	1.000,00	22.000,00	0,00	0,00	0,00	0,00	0,00	0,00	23.000,00
8 MISSIONE 8 - Assetto del territorio ed edilizia abitativa											
1 Urbanistica e assetto del territorio	21.314,88	3.232,08	28.594,85	0,00	0,00	0,00	0,00	0,00	0,00	0,00	53.141,81
2 Edilizia residenziale pubblica e locale e piani di edilizia economico-popolare	0,00	0,00	0,00	0,00	0,00	0,00	0,00	0,00	0,00	0,00	0,00
TOTALE MISSIONE 8 - Assetto del territorio ed edilizia abitativa	21.314,88	3.232,08	28.594,85	0,00	0,00	0,00	0,00	0,00	0,00	0,00	53.141,81
9 MISSIONE 9 - Sviluppo sostenibile e tutela del territorio e dell'ambiente											
1 Difesa del suolo	0,00	0,00	0,00	0,00	0,00	0,00	0,00	0,00	0,00	0,00	0,00
2 Tutela, valorizzazione e recupero ambientale	0,00	0,00	0,00	0,00	0,00	0,00	0,00	0,00	0,00	0,00	0,00
3 Rifiuti	0,00	0,00	1.511.981,51	0,00	0,00	0,00	0,00	0,00	0,00	0,00	1.511.981,51
4 Servizio idrico integrato	0,00	0,00	56.319,74	17.949,96	0,00	0,00	0,00	0,00	0,00	0,00	73.269,70
5 Aree protette, parchi naturali, protezione naturalistica e forestazione	0,00	0,00	248.969,80	4.952,40	0,00	0,00	0,00	0,00	0,00	0,00	253.922,20
6 Tutela e valorizzazione delle risorse idriche	0,00	0,00	0,00	0,00	0,00	0,00	0,00	0,00	0,00	0,00	0,00
7 Sviluppo sostenibile territorio montano piccoli Comuni	0,00	0,00	0,00	0,00	0,00	0,00	0,00	0,00	0,00	0,00	0,00
8 Qualità dell'aria e riduzione dell'inquinamento	0,00	0,00	0,00	0,00	0,00	0,00	0,00	0,00	0,00	0,00	0,00
TOTALE MISSIONE 9 - Sviluppo sostenibile e tutela del territorio e dell'ambiente	0,00	0,00	1.816.271,05	22.902,36	0,00	0,00	0,00	0,00	0,00	0,00	1.839.173,41
10 MISSIONE 10 - Trasporti e diritto alla mobilità											
1 Trasporto ferroviario	0,00	0,00	0,00	0,00	0,00	0,00	0,00	0,00	0,00	0,00	0,00
2 Trasporto pubblico locale	0,00	0,00	0,00	0,00	0,00	0,00	0,00	0,00	0,00	0,00	0,00

PROSPETTO DELLE SPESE DI BILANCIO PER MISSIONI, PROGRAMMI E MACROAGGREGATI
SPESE CORRENTI - PAGAMENTI IN C/RESIDUI
Esercizio finanziario 2017

MISSIONI E PROGRAMMI / MACROAGGREGATI	Redditi da lavoro dipendente	Imposte e tasse a carico dell'ente	Acquisto di beni e servizi	Trasferimenti correnti	Trasferimenti di tributi (solo per le Regioni)	Fondi perequativi (solo per le Regioni)	Interessi passivi	Altre spese per redditi da capitale	Rimborsi e poste correttive delle entrate	Altre spese correnti	Totale
	101	102	103	104	105	106	107	108	109	110	100
3	0,00	0,00	0,00	0,00	0,00	0,00	0,00	0,00	0,00	0,00	0,00
4	0,00	0,00	0,00	0,00	0,00	0,00	0,00	0,00	0,00	0,00	0,00
5	0,00	0,00	107.653,76	0,00	0,00	0,00	0,00	0,00	0,00	0,00	107.653,76
TOTALE MISSIONE 10 - Trasporti e diritto alla mobilità	0,00	0,00	107.653,76	0,00	0,00	0,00	0,00	0,00	0,00	0,00	107.653,76
11 MISSIONE 11 - Soccorso civile	0,00	0,00	0,00	0,00	0,00	0,00	0,00	0,00	0,00	0,00	0,00
1	0,00	0,00	0,00	0,00	0,00	0,00	0,00	0,00	0,00	0,00	0,00
2	0,00	0,00	0,00	0,00	0,00	0,00	0,00	0,00	0,00	0,00	0,00
TOTALE MISSIONE 11 - Soccorso civile	0,00	0,00	0,00	0,00	0,00	0,00	0,00	0,00	0,00	0,00	0,00
12 MISSIONE 12 - Diritti sociali, politiche sociali e famiglia	0,00	0,00	432.115,44	0,00	0,00	0,00	0,00	0,00	0,00	0,00	432.115,44
1	0,00	0,00	432.115,44	0,00	0,00	0,00	0,00	0,00	0,00	0,00	432.115,44
2	0,00	0,00	422.118,92	0,00	0,00	0,00	0,00	0,00	0,00	0,00	422.118,92
3	0,00	0,00	106.228,56	0,00	0,00	0,00	0,00	0,00	0,00	0,00	106.228,56
4	0,00	0,00	40.238,28	0,00	0,00	0,00	0,00	0,00	0,00	0,00	40.238,28
5	0,00	0,00	1.184.676,17	105.075,90	0,00	0,00	0,00	0,00	0,00	0,00	1.269.752,07
6	0,00	0,00	0,00	0,00	0,00	0,00	0,00	0,00	0,00	0,00	0,00
7	32.806,22	2.311,56	74.290,63	43.221,32	0,00	0,00	0,00	0,00	0,00	0,00	152.629,73
8	0,00	0,00	0,00	0,00	0,00	0,00	0,00	0,00	0,00	0,00	0,00
9	0,00	0,00	78.580,45	0,00	0,00	0,00	0,00	0,00	0,00	0,00	78.580,45
TOTALE MISSIONE 12 - Diritti sociali, politiche sociali e famiglia	32.806,22	2.311,56	2.318.248,45	148.297,22	0,00	0,00	0,00	0,00	0,00	0,00	2.501.663,45
13 MISSIONE 13 - Tutela della salute	0,00	0,00	0,00	0,00	0,00	0,00	0,00	0,00	0,00	0,00	0,00
7	0,00	0,00	0,00	0,00	0,00	0,00	0,00	0,00	0,00	0,00	0,00
TOTALE MISSIONE 13 - Tutela della salute	0,00	0,00	0,00	0,00	0,00	0,00	0,00	0,00	0,00	0,00	0,00
14 MISSIONE 14 - Sviluppo economico e competitività	0,00	0,00	62,12	0,00	0,00	0,00	0,00	0,00	0,00	0,00	62,12
1	0,00	0,00	62,12	0,00	0,00	0,00	0,00	0,00	0,00	0,00	62,12
2	0,00	0,00	0,00	0,00	0,00	0,00	0,00	0,00	0,00	0,00	0,00
3	0,00	0,00	0,00	0,00	0,00	0,00	0,00	0,00	0,00	0,00	0,00
4	0,00	0,00	0,00	0,00	0,00	0,00	0,00	0,00	0,00	0,00	0,00
TOTALE MISSIONE 14 - Sviluppo economico e competitività	0,00	0,00	62,12	0,00	0,00	0,00	0,00	0,00	0,00	0,00	62,12
15 MISSIONE 15 - Politiche per il lavoro e la formazione professionale	0,00	0,00	0,00	0,00	0,00	0,00	0,00	0,00	0,00	0,00	0,00
1	0,00	0,00	0,00	0,00	0,00	0,00	0,00	0,00	0,00	0,00	0,00
2	0,00	0,00	0,00	0,00	0,00	0,00	0,00	0,00	0,00	0,00	0,00
3	0,00	0,00	0,00	0,00	0,00	0,00	0,00	0,00	0,00	0,00	0,00

PROSPETTO DELLE SPESE DI BILANCIO PER MISSIONI, PROGRAMMI E MACROAGGREGATI
SPESE CORRENTI - PAGAMENTI IN C/RESIDUI
Esercizio finanziario 2017

MISSIONI E PROGRAMMI / MACROAGGREGATI	101	102	103	104	105	106	107	108	109	110	Totale
Redditi da lavoro dipendente	Imposte e tasse a carico dell'ente	Acquisto di beni e servizi	Trasferimenti correnti	Trasferimenti di tributi (solo per le Regioni)	Fondi perequativi (solo per le Regioni)	Interessi passivi	Altre spese per redditi da capitale	Rimborsi e poste correttive delle entrate	Altre spese correnti		
TOTALE MISSIONE 15 - Politiche per il lavoro e la formazione professionale	0,00	0,00	0,00	0,00	0,00	0,00	0,00	0,00	0,00	0,00	0,00
16 MISSIONE 16 - Agricoltura, politiche agroalimentari e pesca	0,00	0,00	0,00	0,00	0,00	0,00	0,00	0,00	0,00	0,00	0,00
1 Sviluppo del settore agricolo e del sistema agroalimentare	0,00	0,00	0,00	0,00	0,00	0,00	0,00	0,00	0,00	0,00	0,00
2 Caccia e pesca	0,00	0,00	0,00	0,00	0,00	0,00	0,00	0,00	0,00	0,00	0,00
TOTALE MISSIONE 16 - Agricoltura, politiche agroalimentari e pesca	0,00	0,00	0,00	0,00	0,00	0,00	0,00	0,00	0,00	0,00	0,00
17 MISSIONE 17 - Energia e diversificazione delle fonti energetiche	0,00	0,00	0,00	0,00	0,00	0,00	0,00	0,00	0,00	0,00	0,00
1 Fonti energetiche	0,00	0,00	0,00	0,00	0,00	0,00	0,00	0,00	0,00	0,00	0,00
TOTALE MISSIONE 17 - Energia e diversificazione delle fonti energetiche	0,00	0,00	0,00	0,00	0,00	0,00	0,00	0,00	0,00	0,00	0,00
18 MISSIONE 18 - Relazioni con le altre autonomie territoriali e locali	0,00	0,00	0,00	0,00	0,00	0,00	0,00	0,00	0,00	0,00	0,00
1 Relazioni finanziarie con le altre autonomie territoriali	0,00	0,00	0,00	0,00	0,00	0,00	0,00	0,00	0,00	0,00	0,00
TOTALE MISSIONE 18 - Relazioni con le altre autonomie territoriali e locali	0,00	0,00	0,00	0,00	0,00	0,00	0,00	0,00	0,00	0,00	0,00
19 MISSIONE 19 - Relazioni internazionali	0,00	0,00	0,00	0,00	0,00	0,00	0,00	0,00	0,00	0,00	0,00
1 Relazioni internazionali e Cooperazione allo sviluppo	0,00	0,00	0,00	0,00	0,00	0,00	0,00	0,00	0,00	0,00	0,00
TOTALE MISSIONE 19 - Relazioni internazionali	0,00	0,00	0,00	0,00	0,00	0,00	0,00	0,00	0,00	0,00	0,00
20 MISSIONE 20 - Fondi e accantonamenti	0,00	0,00	0,00	0,00	0,00	0,00	0,00	0,00	0,00	0,00	0,00
1 Fondo di riserva	0,00	0,00	0,00	0,00	0,00	0,00	0,00	0,00	0,00	0,00	0,00
2 Fondo crediti di dubbia esigibilità	0,00	0,00	0,00	0,00	0,00	0,00	0,00	0,00	0,00	0,00	0,00
3 Altri fondi	0,00	0,00	0,00	0,00	0,00	0,00	0,00	0,00	0,00	0,00	0,00
TOTALE MISSIONE 20 - Fondi e accantonamenti	0,00	0,00	0,00	0,00	0,00	0,00	0,00	0,00	0,00	0,00	0,00
50 MISSIONE 50 - Debito pubblico	0,00	0,00	0,00	0,00	0,00	0,00	194.170,54	0,00	0,00	0,00	194.170,54
1 Quota interessi ammortamento mutui e prestiti obbligazionari	0,00	0,00	0,00	0,00	0,00	0,00	194.170,54	0,00	0,00	0,00	194.170,54
TOTALE MISSIONE 50 - Debito pubblico	0,00	0,00	0,00	0,00	0,00	0,00	194.170,54	0,00	0,00	0,00	194.170,54
60 MISSIONE 60 - Anticipazioni finanziarie	0,00	0,00	0,00	0,00	0,00	0,00	0,00	0,00	0,00	0,00	0,00
1 Restituzione anticipazione di tesoreria	0,00	0,00	0,00	0,00	0,00	0,00	0,00	0,00	0,00	0,00	0,00

PROSPETTO DELLE SPESE DI BILANCIO PER MISSIONI, PROGRAMMI E MACROAGGREGATI
SPESE CORRENTI - PAGAMENTI IN C/RESIDUI
Esercizio finanziario 2017

MISSIONI E PROGRAMMI / MACROAGGREGATI	101	102	103	104	105	106	107	108	109	110	Totale
	Redditi da lavoro dipendente	Imposte e tasse a carico dell'ente	Acquisto di beni e servizi	Trasferimenti correnti	Trasferimenti di tributi (solo per le Regioni)	Fondi perequativi (solo per le Regioni)	Interessi passivi	Altre spese per redditi da capitale	Rimborsi e poste correttive delle entrate	Altre spese correnti	Totale
TOTALE MISSIONE 60 - Anticipazioni finanziarie	0,00	0,00	0,00	0,00	0,00	0,00	0,00	0,00	0,00	0,00	0,00
TOTALE MACROAGGREGATI	406.329,80	46.907,18	5.031.986,83	366.556,90	0,00	0,00	212.065,08	0,00	35.793,51	30.410,57	6.130.049,87

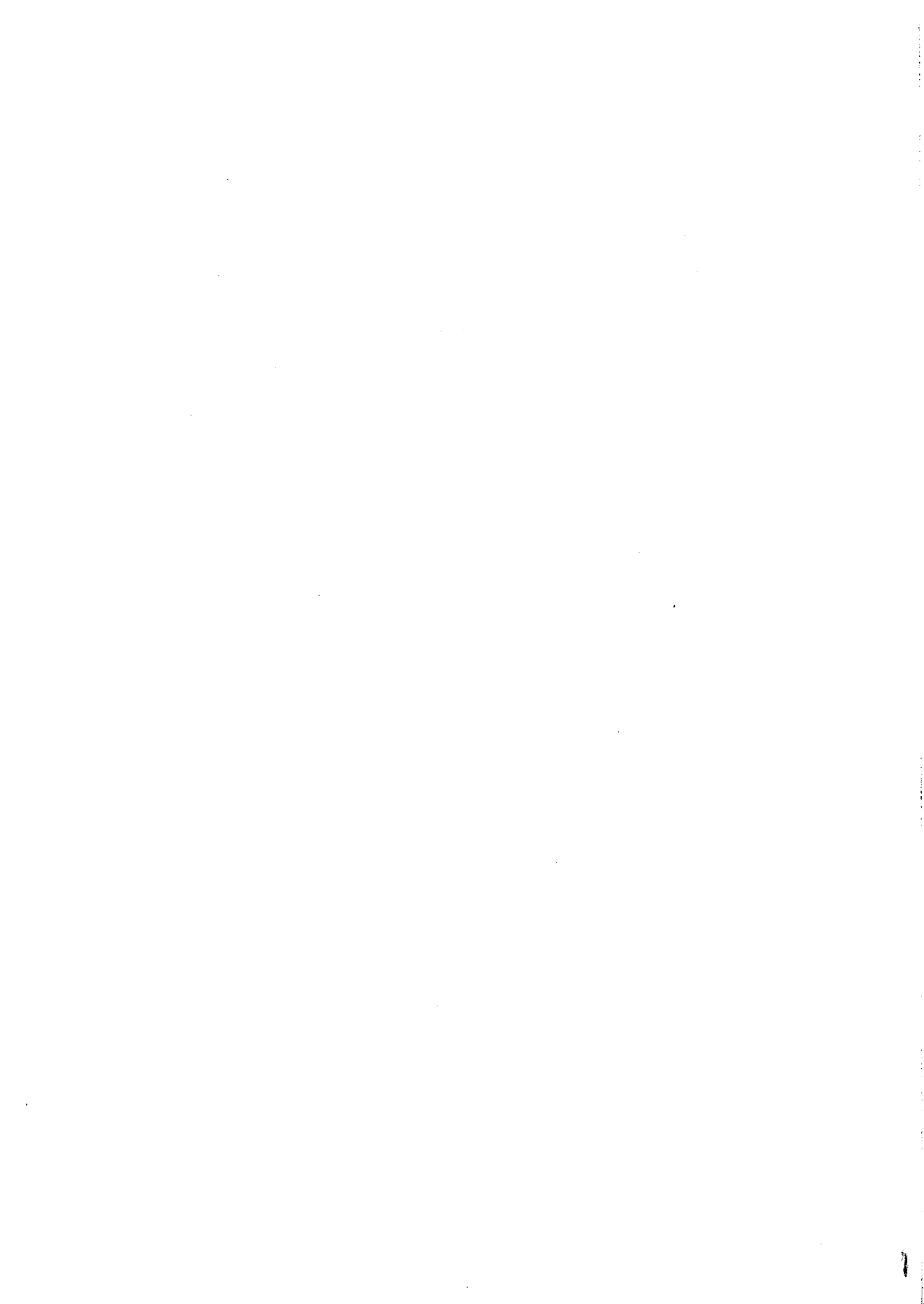

**PROSPETTO DELLE SPESE DI BILANCIO PER MISSIONI, PROGRAMMI E MACROAGGREGATI
SPESE IN CONTO CAPITALE E SPESE PER INCREMENTO DI ATTIVITA' FINANZIARIE**

IMPEGNI

Esercizio finanziario 2017

MISSIONI E PROGRAMMI / MACROAGGREGATI	201	202	203	204	205	200	301	302	303	304	Totale SPESE PER INCREMENTO DI ATTIVITA' FINANZIARIE
1 MISSIONE 1 - Servizi istituzionali, generali e di gestione											300
Organi istituzionali	0,00	0,00	0,00	0,00	0,00	0,00	0,00	0,00	0,00	0,00	0,00
Segreteria generale	0,00	0,00	0,00	0,00	0,00	0,00	0,00	0,00	0,00	0,00	0,00
Gestione economica, finanziaria, programmazione, provveditorato	0,00	3.891,40	0,00	0,00	0,00	3.891,40	0,00	0,00	0,00	0,00	0,00
Gestione delle entrate tributarie e servizi fiscali	0,00	0,00	0,00	0,00	0,00	0,00	0,00	0,00	0,00	0,00	0,00
Gestione dei beni demaniali e patrimoniali	0,00	431.533,43	0,00	0,00	0,00	431.533,43	0,00	0,00	0,00	0,00	0,00
Ufficio tecnico	0,00	15.784,32	0,00	0,00	0,00	15.784,32	0,00	0,00	0,00	0,00	0,00
Elezioni e consultazioni popolari - Anagrafe e stato civile	0,00	0,00	0,00	0,00	0,00	0,00	0,00	0,00	0,00	0,00	0,00
Statistica e sistemi informativi	0,00	0,00	0,00	0,00	0,00	0,00	0,00	0,00	0,00	0,00	0,00
Assistenza tecnico-amministrativa agli enti locali	0,00	0,00	0,00	0,00	0,00	0,00	0,00	0,00	0,00	0,00	0,00
Risorse umane	0,00	0,00	0,00	0,00	0,00	0,00	0,00	0,00	0,00	0,00	0,00
Altri servizi generali	0,00	976,00	0,00	0,00	0,00	976,00	0,00	0,00	0,00	0,00	0,00
TOTALE MISSIONE 1 - Servizi istituzionali, generali e di gestione	0,00	452.185,15	0,00	0,00	0,00	452.185,15	0,00	0,00	0,00	0,00	0,00
2 MISSIONE 2 - Giustizia											
Uffici giudiziari	0,00	0,00	0,00	0,00	0,00	0,00	0,00	0,00	0,00	0,00	0,00
Casa circondariale e altri servizi	0,00	0,00	0,00	0,00	0,00	0,00	0,00	0,00	0,00	0,00	0,00
TOTALE MISSIONE 2 - Giustizia	0,00	0,00	0,00	0,00	0,00	0,00	0,00	0,00	0,00	0,00	0,00
3 MISSIONE 3 - Ordine pubblico e sicurezza											
Polizia locale e amministrativa	0,00	4.193,56	0,00	0,00	0,00	4.193,56	0,00	0,00	0,00	0,00	0,00
Sistema integrato di sicurezza urbana	0,00	0,00	0,00	0,00	0,00	0,00	0,00	0,00	0,00	0,00	0,00
TOTALE MISSIONE 3 - Ordine pubblico e sicurezza	0,00	4.193,56	0,00	0,00	0,00	4.193,56	0,00	0,00	0,00	0,00	0,00
4 MISSIONE 4 - Istruzione e diritto allo studio											
Istruzione prescolastica	0,00	0,00	0,00	0,00	0,00	0,00	0,00	0,00	0,00	0,00	0,00
Altri ordini di istruzione	0,00	410.098,84	0,00	0,00	0,00	410.098,84	0,00	0,00	0,00	0,00	0,00
Istruzione universitaria	0,00	0,00	0,00	0,00	0,00	0,00	0,00	0,00	0,00	0,00	0,00
Istruzione tecnica superiore	0,00	0,00	0,00	0,00	0,00	0,00	0,00	0,00	0,00	0,00	0,00
Servizi ausiliari all'istruzione	0,00	0,00	0,00	0,00	0,00	0,00	0,00	0,00	0,00	0,00	0,00
Diritto allo studio	0,00	0,00	0,00	0,00	0,00	0,00	0,00	0,00	0,00	0,00	0,00
TOTALE MISSIONE 4 - Istruzione e diritto allo studio	0,00	410.098,84	0,00	0,00	0,00	410.098,84	0,00	0,00	0,00	0,00	0,00
5 MISSIONE 5 - Tutela e valorizzazione dei beni e attività culturali											
Valorizzazione dei beni di interesse storico	0,00	0,00	0,00	0,00	0,00	0,00	0,00	0,00	0,00	0,00	0,00
Attività culturali e interventi diversi nel settore culturale	0,00	0,00	0,00	0,00	0,00	0,00	0,00	0,00	0,00	0,00	0,00

**PROSPETTO DELLE SPESE DI BILANCIO PER MISSIONI, PROGRAMMI E MACROAGGREGATI
SPESE IN CONTO CAPITALE E SPESE PER INCREMENTO DI ATTIVITA' FINANZIARIE
IMPEGNI**

Esercizio finanziario 2017

MISSIONI E PROGRAMMI / MACROAGGREGATI	Tributi in conto capitale a carico dell'ente		Investimenti fissi lordi e acquisto di terreni		Contributi agli investimenti		Altri trasferimenti in conto capitale		Altre spese in conto capitale		Totale SPESE IN CONTO CAPITALE		Acquisizioni di attività finanziarie		Concessione crediti di breve termine		Concessione crediti di medio-lungo termine		Altre spese per incremento di attività finanziarie		Totale SPESE PER INCREMENTO DI ATTIVITA' FINANZIARIE	
	201	202	203	204	205	200	301	302	303	304	300											
TOTALE MISSIONE 5 - Tutela e valorizzazione dei beni e attività culturali	0,00	0,00	0,00	0,00	0,00	0,00	0,00	0,00	0,00	0,00	0,00	0,00	0,00	0,00	0,00	0,00	0,00	0,00	0,00	0,00	0,00	0,00
6 MISSIONE 6 - Politiche giovanili, sport e tempo libero																						
1 Sport e tempo libero	0,00	6.878,98	0,00	0,00	0,00	0,00	0,00	0,00	0,00	0,00	6.878,98	0,00	0,00	0,00	0,00	0,00	0,00	0,00	0,00	0,00	0,00	0,00
2 Giovani	0,00	0,00	0,00	0,00	0,00	0,00	0,00	0,00	0,00	0,00	0,00	0,00	0,00	0,00	0,00	0,00	0,00	0,00	0,00	0,00	0,00	0,00
TOTALE MISSIONE 6 - Politiche giovanili, sport e tempo libero	0,00	6.878,98	0,00	0,00	0,00	0,00	0,00	0,00	0,00	0,00	6.878,98	0,00	0,00	0,00	0,00	0,00	0,00	0,00	0,00	0,00	0,00	0,00
7 MISSIONE 7 - Turismo																						
1 Sviluppo e la valorizzazione del turismo	0,00	0,00	0,00	0,00	0,00	0,00	0,00	0,00	0,00	0,00	0,00	0,00	0,00	0,00	0,00	0,00	0,00	0,00	0,00	0,00	0,00	0,00
TOTALE MISSIONE 7 - Turismo	0,00	0,00	0,00	0,00	0,00	0,00	0,00	0,00	0,00	0,00	0,00	0,00	0,00	0,00	0,00	0,00	0,00	0,00	0,00	0,00	0,00	0,00
8 MISSIONE 8 - Assetto del territorio ed edilizia abitativa																						
1 Urbanistica e assetto del territorio	0,00	1.676.976,92	0,00	0,00	0,00	0,00	0,00	0,00	0,00	0,00	1.676.976,92	0,00	0,00	0,00	0,00	0,00	0,00	0,00	0,00	0,00	0,00	0,00
2 Edilizia residenziale pubblica e locale e piani di edilizia economico-popolare	0,00	0,00	0,00	0,00	0,00	0,00	0,00	0,00	0,00	0,00	0,00	0,00	0,00	0,00	0,00	0,00	0,00	0,00	0,00	0,00	0,00	0,00
TOTALE MISSIONE 8 - Assetto del territorio ed edilizia abitativa	0,00	1.676.976,92	0,00	0,00	0,00	0,00	0,00	0,00	0,00	0,00	1.676.976,92	0,00	0,00	0,00	0,00	0,00	0,00	0,00	0,00	0,00	0,00	0,00
9 MISSIONE 9 - Sviluppo sostenibile e tutela del territorio e dell'ambiente																						
1 Difesa del suolo	0,00	0,00	0,00	0,00	0,00	0,00	0,00	0,00	0,00	0,00	0,00	0,00	0,00	0,00	0,00	0,00	0,00	0,00	0,00	0,00	0,00	0,00
2 Tutela, valorizzazione e recupero ambientale	0,00	0,00	0,00	0,00	0,00	0,00	0,00	0,00	0,00	0,00	0,00	0,00	0,00	0,00	0,00	0,00	0,00	0,00	0,00	0,00	0,00	0,00
3 Rifiuti	0,00	0,00	0,00	0,00	0,00	0,00	0,00	0,00	0,00	0,00	0,00	0,00	0,00	0,00	0,00	0,00	0,00	0,00	0,00	0,00	0,00	0,00
4 Servizio idrico integrato	0,00	0,00	0,00	0,00	0,00	0,00	0,00	0,00	0,00	0,00	0,00	0,00	0,00	0,00	0,00	0,00	0,00	0,00	0,00	0,00	0,00	0,00
5 Aree protette, parchi naturali, protezione naturalistica e forestazione	0,00	153.691,74	0,00	0,00	0,00	0,00	0,00	0,00	0,00	0,00	153.691,74	0,00	0,00	0,00	0,00	0,00	0,00	0,00	0,00	0,00	0,00	0,00
6 Tutela e valorizzazione delle risorse idriche	0,00	0,00	0,00	0,00	0,00	0,00	0,00	0,00	0,00	0,00	0,00	0,00	0,00	0,00	0,00	0,00	0,00	0,00	0,00	0,00	0,00	0,00
7 Sviluppo sostenibile territorio montano	0,00	0,00	0,00	0,00	0,00	0,00	0,00	0,00	0,00	0,00	0,00	0,00	0,00	0,00	0,00	0,00	0,00	0,00	0,00	0,00	0,00	0,00
8 piccoli Comuni	0,00	0,00	0,00	0,00	0,00	0,00	0,00	0,00	0,00	0,00	0,00	0,00	0,00	0,00	0,00	0,00	0,00	0,00	0,00	0,00	0,00	0,00
Qualità dell'aria e riduzione dell'inquinamento	0,00	0,00	0,00	0,00	0,00	0,00	0,00	0,00	0,00	0,00	0,00	0,00	0,00	0,00	0,00	0,00	0,00	0,00	0,00	0,00	0,00	0,00
TOTALE MISSIONE 9 - Sviluppo sostenibile e tutela del territorio e dell'ambiente	0,00	153.691,74	0,00	0,00	0,00	0,00	0,00	0,00	0,00	0,00	153.691,74	0,00	0,00	0,00	0,00	0,00	0,00	0,00	0,00	0,00	0,00	0,00
10 MISSIONE 10 - Trasporti e diritto alla mobilità																						
1 Trasporto ferroviario	0,00	0,00	0,00	0,00	0,00	0,00	0,00	0,00	0,00	0,00	0,00	0,00	0,00	0,00	0,00	0,00	0,00	0,00	0,00	0,00	0,00	0,00
2 Trasporto pubblico locale	0,00	0,00	0,00	0,00	0,00	0,00	0,00	0,00	0,00	0,00	0,00	0,00	0,00	0,00	0,00	0,00	0,00	0,00	0,00	0,00	0,00	0,00
3 Trasporto per vie d'acqua	0,00	0,00	0,00	0,00	0,00	0,00	0,00	0,00	0,00	0,00	0,00	0,00	0,00	0,00	0,00	0,00	0,00	0,00	0,00	0,00	0,00	0,00
4 Altre modalità di trasporto	0,00	0,00	0,00	0,00	0,00	0,00	0,00	0,00	0,00	0,00	0,00	0,00	0,00	0,00	0,00	0,00	0,00	0,00	0,00	0,00	0,00	0,00
5 Viabilità e infrastrutture stradali	0,00	643.671,06	0,00	0,00	0,00	0,00	0,00	0,00	0,00	0,00	643.671,06	0,00	0,00	0,00	0,00	0,00	0,00	0,00	0,00	0,00	0,00	0,00
TOTALE MISSIONE 10 - Trasporti e diritto alla mobilità	0,00	643.671,06	0,00	0,00	0,00	0,00	0,00	0,00	0,00	0,00	643.671,06	0,00	0,00	0,00	0,00	0,00	0,00	0,00	0,00	0,00	0,00	0,00
11 MISSIONE 11 - Soccorso civile																						

**PROSPETTO DELLE SPESE DI BILANCIO PER MISSIONI, PROGRAMMI E MACROAGGREGATI
SPESE IN CONTO CAPITALE E SPESE PER INCREMENTO DI ATTIVITA' FINANZIARIE**

IMPEGNI

Esercizio finanziario 2017

MISSIONI E PROGRAMMI / MACROAGGREGATI	Tributi in conto capitale a carico dell'ente	Investimenti fissi lordi e acquisto di terreni	Contributi agli investimenti	Altri trasferimenti in conto capitale	Altre spese in conto capitale	Totale SPESE IN CONTO CAPITALE	Acquisizioni di attività finanziarie	Concessione crediti di breve termine	Concessione crediti di medio-lungo termine	Altre spese per incremento di attività finanziarie	Totale SPESE PER INCREMENTO DI ATTIVITA' FINANZIARIE
	201	202	203	204	205	200	301	302	303	304	300
1 Sistema di protezione civile	0,00	0,00	0,00	0,00	0,00	0,00	0,00	0,00	0,00	0,00	0,00
2 Interventi a seguito di calamità naturali	0,00	0,00	0,00	0,00	0,00	0,00	0,00	0,00	0,00	0,00	0,00
TOTALE MISSIONE 11 - Soccorso civile	0,00	0,00	0,00	0,00	0,00	0,00	0,00	0,00	0,00	0,00	0,00
12 MISSIONE 12 - Diritti sociali, politiche sociali e famiglia						502.796,13	0,00	0,00	0,00	0,00	0,00
1 Interventi per l'infanzia e i minori e per asili nido	0,00	502.796,13	0,00	0,00	0,00	502.796,13	0,00	0,00	0,00	0,00	0,00
2 Interventi per la disabilità	0,00	0,00	0,00	0,00	0,00	0,00	0,00	0,00	0,00	0,00	0,00
3 Interventi per gli anziani	0,00	0,00	0,00	0,00	0,00	0,00	0,00	0,00	0,00	0,00	0,00
4 Interventi per i soggetti a rischio di esclusione sociale	0,00	0,00	0,00	0,00	0,00	0,00	0,00	0,00	0,00	0,00	0,00
5 Interventi per le famiglie	0,00	0,00	0,00	0,00	0,00	0,00	0,00	0,00	0,00	0,00	0,00
6 Interventi per il diritto alla casa	0,00	0,00	0,00	0,00	0,00	0,00	0,00	0,00	0,00	0,00	0,00
7 Programmazione e governo della rete dei servizi sociosanitari e sociali	0,00	0,00	0,00	0,00	0,00	0,00	0,00	0,00	0,00	0,00	0,00
8 Cooperazione e associazionismo	0,00	0,00	0,00	0,00	0,00	0,00	0,00	0,00	0,00	0,00	0,00
9 Servizio necroscopico e cimiteriale	0,00	33.124,83	0,00	0,00	0,00	33.124,83	0,00	0,00	0,00	0,00	0,00
TOTALE MISSIONE 12 - Diritti sociali, politiche sociali e famiglia	0,00	535.920,96	0,00	0,00	0,00	535.920,96	0,00	0,00	0,00	0,00	0,00
13 MISSIONE 13 - Tutela della salute											
7 Ulteriori spese in materia sanitaria	0,00	0,00	0,00	0,00	0,00	0,00	0,00	0,00	0,00	0,00	0,00
TOTALE MISSIONE 13 - Tutela della salute	0,00	0,00	0,00	0,00	0,00	0,00	0,00	0,00	0,00	0,00	0,00
14 MISSIONE 14 - Sviluppo economico e competitività											
1 Industria, PMI e Artigianato	0,00	0,00	0,00	0,00	0,00	0,00	0,00	0,00	0,00	0,00	0,00
2 Commercio - reti distributive - tutela dei consumatori	0,00	0,00	0,00	0,00	0,00	0,00	0,00	0,00	0,00	0,00	0,00
3 Ricerca e innovazione	0,00	0,00	0,00	0,00	0,00	0,00	0,00	0,00	0,00	0,00	0,00
4 Reti e altri servizi di pubblica utilità	0,00	0,00	0,00	0,00	0,00	0,00	0,00	0,00	0,00	0,00	0,00
TOTALE MISSIONE 14 - Sviluppo economico e competitività	0,00	0,00	0,00	0,00	0,00	0,00	0,00	0,00	0,00	0,00	0,00
15 MISSIONE 15 - Politiche per il lavoro e la formazione professionale											
1 Servizi per lo sviluppo del mercato del lavoro	0,00	0,00	0,00	0,00	0,00	0,00	0,00	0,00	0,00	0,00	0,00
2 Formazione professionale	0,00	0,00	0,00	0,00	0,00	0,00	0,00	0,00	0,00	0,00	0,00
3 Sostegno all'occupazione	0,00	0,00	0,00	0,00	0,00	0,00	0,00	0,00	0,00	0,00	0,00
TOTALE MISSIONE 15 - Politiche per il lavoro e la formazione professionale	0,00	0,00	0,00	0,00	0,00	0,00	0,00	0,00	0,00	0,00	0,00
16 MISSIONE 16 - Agricoltura, politiche agroalimentari e pesca											
1 Sviluppo del settore agricolo e del sistema agroalimentare	0,00	0,00	0,00	0,00	0,00	0,00	0,00	0,00	0,00	0,00	0,00
2 Caccia e pesca	0,00	0,00	0,00	0,00	0,00	0,00	0,00	0,00	0,00	0,00	0,00

**PROSPETTO DELLE SPESE DI BILANCIO PER MISSIONI, PROGRAMMI E MACROAGGREGATI
SPESE IN CONTO CAPITALE E SPESE PER INCREMENTO DI ATTIVITA' FINANZIARIE
IMPEGNI**

Esercizio finanziario 2017

MISSIONI E PROGRAMMI / MACROAGGREGATI	Tributi in conto capitale a carico dell'ente	Investimenti fissi lordi e acquisto di terreni	Contributi agli investimenti	Altri trasferimenti in conto capitale	Altre spese in conto capitale	Totale SPESE IN CONTO CAPITALE	Acquisizioni di attività finanziarie	Concessione crediti di breve termine	Concessione crediti di medio-lungo termine	Altre spese per incremento di attività finanziarie	Totale SPESE PER INCREMENTO DI ATTIVITA' FINANZIARIE
	201	202	203	204	205	200	301	302	303	304	300
TOTALE MISSIONE 16 - Agricoltura, politiche agroalimentari e pesca	0,00	0,00	0,00	0,00	0,00	0,00	0,00	0,00	0,00	0,00	0,00
MISSIONE 17 - Energia e diversificazione delle fonti energetiche	0,00	0,00	0,00	0,00	0,00	0,00	0,00	0,00	0,00	0,00	0,00
1 Fonti energetiche	0,00	0,00	0,00	0,00	0,00	0,00	0,00	0,00	0,00	0,00	0,00
TOTALE MISSIONE 17 - Energia e diversificazione delle fonti energetiche	0,00	0,00	0,00	0,00	0,00	0,00	0,00	0,00	0,00	0,00	0,00
MISSIONE 18 - Relazioni con le altre autonomie territoriali e locali	0,00	0,00	0,00	0,00	0,00	0,00	0,00	0,00	0,00	0,00	0,00
1 Relazioni finanziarie con le altre autonomie territoriali	0,00	0,00	0,00	0,00	0,00	0,00	0,00	0,00	0,00	0,00	0,00
TOTALE MISSIONE 18 - Relazioni con le altre autonomie territoriali e locali	0,00	0,00	0,00	0,00	0,00	0,00	0,00	0,00	0,00	0,00	0,00
MISSIONE 19 - Relazioni internazionali Relazioni internazionali e Cooperazione allo sviluppo.	0,00	0,00	0,00	0,00	0,00	0,00	0,00	0,00	0,00	0,00	0,00
1 Relazioni internazionali e Cooperazione allo sviluppo.	0,00	0,00	0,00	0,00	0,00	0,00	0,00	0,00	0,00	0,00	0,00
TOTALE MISSIONE 19 - Relazioni internazionali	0,00	0,00	0,00	0,00	0,00	0,00	0,00	0,00	0,00	0,00	0,00
MISSIONE 20 - Fondi e accantonamenti	0,00	0,00	0,00	0,00	0,00	0,00	0,00	0,00	0,00	0,00	0,00
1 Fondo di riserva	0,00	0,00	0,00	0,00	0,00	0,00	0,00	0,00	0,00	0,00	0,00
2 Fondo crediti di dubbia esigibilità	0,00	0,00	0,00	0,00	0,00	0,00	0,00	0,00	0,00	0,00	0,00
3 Altri fondi	0,00	0,00	0,00	0,00	0,00	0,00	0,00	0,00	0,00	0,00	0,00
TOTALE MISSIONE 20 - Fondi e accantonamenti	0,00	0,00	0,00	0,00	0,00	0,00	0,00	0,00	0,00	0,00	0,00
TOTALE MACROAGGREGATI	0,00	3.853.617,21	0,00	0,00	0,00	3.853.617,21	0,00	0,00	0,00	0,00	0,00

**PROSPETTO DELLE SPESE DI BILANCIO PER MISSIONI, PROGRAMMI E MACROAGGREGATI
SPESE IN CONTO CAPITALE E SPESE PER INCREMENTO DI ATTIVITA' FINANZIARIE
PAGAMENTI IN C/COMPETENZA**

Esercizio finanziario 2017

MISSIONI E PROGRAMMI / MACROAGGREGATI	Tributi in conto capitale a carico dell'ente	Investimenti fissi lordi e acquisto di terreni	Contributi agli investimenti	Altri trasferimenti in conto capitale	Altre spese in conto capitale	Totale SPESE IN CONTO CAPITALE	Acquisizioni di attività finanziarie	Concessione crediti di breve termine	Concessione crediti di medio-lungo termine	Altre spese per incremento di attività finanziarie	Totale SPESE PER INCREMENTO DI ATTIVITA' FINANZIARIE
	201	202	203	204	205	200	301	302	303	304	300
1 MISSIONE 1 - Servizi istituzionali, generali e di gestione											
1 Organi istituzionali	0,00	0,00	0,00	0,00	0,00	0,00	0,00	0,00	0,00	0,00	0,00
2 Segreteria generale	0,00	0,00	0,00	0,00	0,00	0,00	0,00	0,00	0,00	0,00	0,00
3 Gestione economica, finanziaria, programmazione, provveditorato	0,00	1.002,80	0,00	0,00	0,00	1.002,80	0,00	0,00	0,00	0,00	0,00
4 Gestione delle entrate tributarie e servizi fiscali	0,00	0,00	0,00	0,00	0,00	0,00	0,00	0,00	0,00	0,00	0,00
5 Gestione dei beni demaniali e patrimoniali	0,00	188.534,01	0,00	0,00	0,00	188.534,01	0,00	0,00	0,00	0,00	0,00
6 Ufficio tecnico	0,00	0,00	0,00	0,00	0,00	0,00	0,00	0,00	0,00	0,00	0,00
7 Elezioni e consultazioni popolari - Anagrafe e stato civile	0,00	0,00	0,00	0,00	0,00	0,00	0,00	0,00	0,00	0,00	0,00
8 Statistica e sistemi informativi	0,00	0,00	0,00	0,00	0,00	0,00	0,00	0,00	0,00	0,00	0,00
9 Assistenza tecnico-amministrativa agli enti locali	0,00	0,00	0,00	0,00	0,00	0,00	0,00	0,00	0,00	0,00	0,00
10 Risorse umane	0,00	0,00	0,00	0,00	0,00	0,00	0,00	0,00	0,00	0,00	0,00
11 Altri servizi generali	0,00	976,00	0,00	0,00	0,00	976,00	0,00	0,00	0,00	0,00	0,00
TOTALE MISSIONE 1 - Servizi istituzionali, generali e di gestione	0,00	188.512,81	0,00	0,00	0,00	188.512,81	0,00	0,00	0,00	0,00	0,00
2 MISSIONE 2 - Giustizia											
1 Uffici giudiziari	0,00	0,00	0,00	0,00	0,00	0,00	0,00	0,00	0,00	0,00	0,00
2 Casa circondariale e altri servizi	0,00	0,00	0,00	0,00	0,00	0,00	0,00	0,00	0,00	0,00	0,00
TOTALE MISSIONE 2 - Giustizia	0,00	0,00	0,00	0,00	0,00	0,00	0,00	0,00	0,00	0,00	0,00
3 MISSIONE 3 - Ordine pubblico e sicurezza											
1 Polizia locale e amministrativa	0,00	2.193,56	0,00	0,00	0,00	2.193,56	0,00	0,00	0,00	0,00	0,00
2 Sistema integrato di sicurezza urbana	0,00	0,00	0,00	0,00	0,00	0,00	0,00	0,00	0,00	0,00	0,00
TOTALE MISSIONE 3 - Ordine pubblico e sicurezza	0,00	2.193,56	0,00	0,00	0,00	2.193,56	0,00	0,00	0,00	0,00	0,00
4 MISSIONE 4 - Istruzione e diritto allo studio											
1 Istruzione prescolastica	0,00	0,00	0,00	0,00	0,00	0,00	0,00	0,00	0,00	0,00	0,00
2 Altri ordini di istruzione	0,00	195.780,43	0,00	0,00	0,00	195.780,43	0,00	0,00	0,00	0,00	0,00
3 Istruzione universitaria	0,00	0,00	0,00	0,00	0,00	0,00	0,00	0,00	0,00	0,00	0,00
4 Istruzione tecnica superiore	0,00	0,00	0,00	0,00	0,00	0,00	0,00	0,00	0,00	0,00	0,00
5 Servizi ausiliari all'istruzione	0,00	0,00	0,00	0,00	0,00	0,00	0,00	0,00	0,00	0,00	0,00
6 Servizi ausiliari all'istruzione	0,00	0,00	0,00	0,00	0,00	0,00	0,00	0,00	0,00	0,00	0,00
7 Diritto allo studio	0,00	0,00	0,00	0,00	0,00	0,00	0,00	0,00	0,00	0,00	0,00
TOTALE MISSIONE 4 - Istruzione e diritto allo studio	0,00	195.780,43	0,00	0,00	0,00	195.780,43	0,00	0,00	0,00	0,00	0,00
5 MISSIONE 5 - Tutela e valorizzazione dei beni e attività culturali											
1 Valorizzazione dei beni di interesse storico	0,00	0,00	0,00	0,00	0,00	0,00	0,00	0,00	0,00	0,00	0,00
2 Attività culturali e interventi diversi nel settore culturale	0,00	0,00	0,00	0,00	0,00	0,00	0,00	0,00	0,00	0,00	0,00

**PROSPETTO DELLE SPESE DI BILANCIO PER MISSIONI, PROGRAMMI E MACROAGGREGATI
SPESE IN CONTO CAPITALE E SPESE PER INCREMENTO DI ATTIVITA' FINANZIARIE
PAGAMENTI IN C/COMPETENZA
Esercizio finanziario 2017**

MISSIONI e PROGRAMMI / MACROAGGREGATI	Tributi in conto capitale a carico dell'ente	Investimenti fissi lordi e acquisto di terreni	Contributi agli investimenti	Altri trasferimenti in conto capitale	Altre spese in conto capitale	Totale SPESE IN CONTO CAPITALE	Acquisizioni di attività finanziarie	Concessione crediti di breve termine	Concessione crediti di medio-lungo termine	Altre spese per incremento di attività finanziarie	Totale SPESE PER INCREMENTO DI ATTIVITA' FINANZIARIE
	201	202	203	204	205	200	301	302	303	304	300
TOTALE MISSIONE 5 - Tutela e valorizzazione dei beni e attività culturali	0,00	0,00	0,00	0,00	0,00	0,00	0,00	0,00	0,00	0,00	0,00
6 MISSIONE 6 - Politiche giovanili, sport e tempo libero											
1 Sport e tempo libero	0,00	0,00	0,00	0,00	0,00	0,00	0,00	0,00	0,00	0,00	0,00
2 Giovani	0,00	0,00	0,00	0,00	0,00	0,00	0,00	0,00	0,00	0,00	0,00
TOTALE MISSIONE 6 - Politiche giovanili, sport e tempo libero	0,00	0,00	0,00	0,00	0,00	0,00	0,00	0,00	0,00	0,00	0,00
7 MISSIONE 7 - Turismo											
1 Sviluppo e la valorizzazione del turismo	0,00	0,00	0,00	0,00	0,00	0,00	0,00	0,00	0,00	0,00	0,00
TOTALE MISSIONE 7 - Turismo	0,00	0,00	0,00	0,00	0,00	0,00	0,00	0,00	0,00	0,00	0,00
8 MISSIONE 8 - Assetto del territorio ed edilizia abitativa											
1 Urbanistica e assetto del territorio	0,00	166.324,88	0,00	0,00	0,00	166.324,88	0,00	0,00	0,00	0,00	0,00
2 Edilizia residenziale pubblica e locale e piani di edilizia economico-popolare	0,00	0,00	0,00	0,00	0,00	0,00	0,00	0,00	0,00	0,00	0,00
TOTALE MISSIONE 8 - Assetto del territorio ed edilizia abitativa	0,00	166.324,88	0,00	0,00	0,00	166.324,88	0,00	0,00	0,00	0,00	0,00
9 MISSIONE 9 - Sviluppo sostenibile e tutela del territorio e dell'ambiente											
1 Difesa del suolo	0,00	0,00	0,00	0,00	0,00	0,00	0,00	0,00	0,00	0,00	0,00
2 Tutela, valorizzazione e recupero ambientale	0,00	0,00	0,00	0,00	0,00	0,00	0,00	0,00	0,00	0,00	0,00
3 Rifiuti	0,00	0,00	0,00	0,00	0,00	0,00	0,00	0,00	0,00	0,00	0,00
4 Servizio idrico integrato	0,00	0,00	0,00	0,00	0,00	0,00	0,00	0,00	0,00	0,00	0,00
5 Aree protette, parchi naturali, protezione naturalistica e forestazione	0,00	86.284,84	0,00	0,00	0,00	86.284,84	0,00	0,00	0,00	0,00	0,00
6 Tutela e valorizzazione delle risorse idriche	0,00	0,00	0,00	0,00	0,00	0,00	0,00	0,00	0,00	0,00	0,00
7 Sviluppo sostenibile territorio montano piccoli Comuni	0,00	0,00	0,00	0,00	0,00	0,00	0,00	0,00	0,00	0,00	0,00
8 Qualità dell'aria e riduzione dell'inquinamento	0,00	0,00	0,00	0,00	0,00	0,00	0,00	0,00	0,00	0,00	0,00
TOTALE MISSIONE 9 - Sviluppo sostenibile e tutela del territorio e dell'ambiente	0,00	86.284,84	0,00	0,00	0,00	86.284,84	0,00	0,00	0,00	0,00	0,00
10 MISSIONE 10 - Trasporti e diritto alla mobilità											
1 Trasporto ferroviario	0,00	0,00	0,00	0,00	0,00	0,00	0,00	0,00	0,00	0,00	0,00
2 Trasporto pubblico locale	0,00	0,00	0,00	0,00	0,00	0,00	0,00	0,00	0,00	0,00	0,00
3 Trasporto per vie d'acqua	0,00	0,00	0,00	0,00	0,00	0,00	0,00	0,00	0,00	0,00	0,00
4 Altre modalità di trasporto	0,00	0,00	0,00	0,00	0,00	0,00	0,00	0,00	0,00	0,00	0,00
5 Viabilità e infrastrutture stradali	0,00	16.137,10	0,00	0,00	0,00	16.137,10	0,00	0,00	0,00	0,00	0,00
TOTALE MISSIONE 10 - Trasporti e diritto alla mobilità	0,00	16.137,10	0,00	0,00	0,00	16.137,10	0,00	0,00	0,00	0,00	0,00
11 MISSIONE 11 - Soccorso civile											

**PROSPETTO DELLE SPESE DI BILANCIO PER MISSIONI, PROGRAMMI E MACROAGGREGATI
SPESE IN CONTO CAPITALE E SPESE PER INCREMENTO DI ATTIVITA' FINANZIARIE
PAGAMENTI IN C/COMPETENZA
Esercizio finanziario 2017**

MISSIONI E PROGRAMMI / MACROAGGREGATI	Tributi in conto capitale a carico dell'ente		Investimenti fissi lordi e acquisto di terreni		Contributi agli investimenti		Altri trasferimenti in conto capitale		Altre spese in conto capitale		Totale SPESE IN CONTO CAPITALE		Acquisizioni di attività finanziarie		Concessione crediti di breve termine		Concessione crediti di medio-lungo termine		Altre spese per incremento di attività finanziarie		Totale SPESE PER INCREMENTO DI ATTIVITA' FINANZIARIE	
	201	202	203	204	205	200	301	302	303	304	300											
1 Sistema di protezione civile	0,00	0,00	0,00	0,00	0,00	0,00	0,00	0,00	0,00	0,00	0,00	0,00	0,00	0,00	0,00	0,00	0,00	0,00	0,00	0,00	0,00	0,00
2 Interventi a seguito di calamità naturali	0,00	0,00	0,00	0,00	0,00	0,00	0,00	0,00	0,00	0,00	0,00	0,00	0,00	0,00	0,00	0,00	0,00	0,00	0,00	0,00	0,00	0,00
TOTALE MISSIONE 11 - Soccorso civile	0,00	0,00	0,00	0,00	0,00	0,00	0,00	0,00	0,00	0,00	0,00	0,00	0,00	0,00	0,00	0,00	0,00	0,00	0,00	0,00	0,00	0,00
12 MISSIONE 12 - Diritti sociali, politiche sociali e famiglia	0,00	630,00	0,00	0,00	0,00	630,00	0,00	0,00	0,00	0,00	630,00	0,00	0,00	0,00	0,00	0,00	0,00	0,00	0,00	0,00	0,00	0,00
1 Interventi per l'infanzia e i minori e per asili nido	0,00	0,00	0,00	0,00	0,00	0,00	0,00	0,00	0,00	0,00	0,00	0,00	0,00	0,00	0,00	0,00	0,00	0,00	0,00	0,00	0,00	0,00
2 Interventi per la disabilità	0,00	0,00	0,00	0,00	0,00	0,00	0,00	0,00	0,00	0,00	0,00	0,00	0,00	0,00	0,00	0,00	0,00	0,00	0,00	0,00	0,00	0,00
3 Interventi per gli anziani	0,00	0,00	0,00	0,00	0,00	0,00	0,00	0,00	0,00	0,00	0,00	0,00	0,00	0,00	0,00	0,00	0,00	0,00	0,00	0,00	0,00	0,00
4 Interventi per i soggetti a rischio di esclusione sociale	0,00	0,00	0,00	0,00	0,00	0,00	0,00	0,00	0,00	0,00	0,00	0,00	0,00	0,00	0,00	0,00	0,00	0,00	0,00	0,00	0,00	0,00
5 Interventi per le famiglie	0,00	0,00	0,00	0,00	0,00	0,00	0,00	0,00	0,00	0,00	0,00	0,00	0,00	0,00	0,00	0,00	0,00	0,00	0,00	0,00	0,00	0,00
6 Interventi per il diritto alla casa	0,00	0,00	0,00	0,00	0,00	0,00	0,00	0,00	0,00	0,00	0,00	0,00	0,00	0,00	0,00	0,00	0,00	0,00	0,00	0,00	0,00	0,00
7 Programmazione e governo della rete dei servizi socio-sanitari e sociali	0,00	0,00	0,00	0,00	0,00	0,00	0,00	0,00	0,00	0,00	0,00	0,00	0,00	0,00	0,00	0,00	0,00	0,00	0,00	0,00	0,00	0,00
8 Cooperazione e associazionismo	0,00	0,00	0,00	0,00	0,00	0,00	0,00	0,00	0,00	0,00	0,00	0,00	0,00	0,00	0,00	0,00	0,00	0,00	0,00	0,00	0,00	0,00
9 Servizio necroscopico e cimiteriale	0,00	0,00	0,00	0,00	0,00	0,00	0,00	0,00	0,00	0,00	0,00	0,00	0,00	0,00	0,00	0,00	0,00	0,00	0,00	0,00	0,00	0,00
TOTALE MISSIONE 12 - Diritti sociali, politiche sociali e famiglia	0,00	630,00	0,00	0,00	0,00	630,00	0,00	0,00	0,00	0,00	630,00	0,00	0,00	0,00	0,00	0,00	0,00	0,00	0,00	0,00	0,00	0,00
13 MISSIONE 13 - Tutela della salute	0,00	0,00	0,00	0,00	0,00	0,00	0,00	0,00	0,00	0,00	0,00	0,00	0,00	0,00	0,00	0,00	0,00	0,00	0,00	0,00	0,00	0,00
7 Ulteriori spese in materia sanitaria	0,00	0,00	0,00	0,00	0,00	0,00	0,00	0,00	0,00	0,00	0,00	0,00	0,00	0,00	0,00	0,00	0,00	0,00	0,00	0,00	0,00	0,00
TOTALE MISSIONE 13 - Tutela della salute	0,00	0,00	0,00	0,00	0,00	0,00	0,00	0,00	0,00	0,00	0,00	0,00	0,00	0,00	0,00	0,00	0,00	0,00	0,00	0,00	0,00	0,00
14 MISSIONE 14 - Sviluppo economico e competitività	0,00	0,00	0,00	0,00	0,00	0,00	0,00	0,00	0,00	0,00	0,00	0,00	0,00	0,00	0,00	0,00	0,00	0,00	0,00	0,00	0,00	0,00
1 Industria, PMI e Artigianato	0,00	0,00	0,00	0,00	0,00	0,00	0,00	0,00	0,00	0,00	0,00	0,00	0,00	0,00	0,00	0,00	0,00	0,00	0,00	0,00	0,00	0,00
2 Commercio - reti distributive - tutela dei consumatori	0,00	0,00	0,00	0,00	0,00	0,00	0,00	0,00	0,00	0,00	0,00	0,00	0,00	0,00	0,00	0,00	0,00	0,00	0,00	0,00	0,00	0,00
3 Ricerca e innovazione	0,00	0,00	0,00	0,00	0,00	0,00	0,00	0,00	0,00	0,00	0,00	0,00	0,00	0,00	0,00	0,00	0,00	0,00	0,00	0,00	0,00	0,00
4 Reti e altri servizi di pubblica utilità	0,00	0,00	0,00	0,00	0,00	0,00	0,00	0,00	0,00	0,00	0,00	0,00	0,00	0,00	0,00	0,00	0,00	0,00	0,00	0,00	0,00	0,00
TOTALE MISSIONE 14 - Sviluppo economico e competitività	0,00	0,00	0,00	0,00	0,00	0,00	0,00	0,00	0,00	0,00	0,00	0,00	0,00	0,00	0,00	0,00	0,00	0,00	0,00	0,00	0,00	0,00
15 MISSIONE 15 - Politiche per il lavoro e la formazione professionale	0,00	0,00	0,00	0,00	0,00	0,00	0,00	0,00	0,00	0,00	0,00	0,00	0,00	0,00	0,00	0,00	0,00	0,00	0,00	0,00	0,00	0,00
1 Servizi per lo sviluppo del mercato del lavoro	0,00	0,00	0,00	0,00	0,00	0,00	0,00	0,00	0,00	0,00	0,00	0,00	0,00	0,00	0,00	0,00	0,00	0,00	0,00	0,00	0,00	0,00
2 Formazione professionale	0,00	0,00	0,00	0,00	0,00	0,00	0,00	0,00	0,00	0,00	0,00	0,00	0,00	0,00	0,00	0,00	0,00	0,00	0,00	0,00	0,00	0,00
3 Sostegno all'occupazione	0,00	0,00	0,00	0,00	0,00	0,00	0,00	0,00	0,00	0,00	0,00	0,00	0,00	0,00	0,00	0,00	0,00	0,00	0,00	0,00	0,00	0,00
TOTALE MISSIONE 15 - Politiche per il lavoro e la formazione professionale	0,00	0,00	0,00	0,00	0,00	0,00	0,00	0,00	0,00	0,00	0,00	0,00	0,00	0,00	0,00	0,00	0,00	0,00	0,00	0,00	0,00	0,00
16 MISSIONE 16 - Agricoltura, politiche agroalimentari e pesca	0,00	0,00	0,00	0,00	0,00	0,00	0,00	0,00	0,00	0,00	0,00	0,00	0,00	0,00	0,00	0,00	0,00	0,00	0,00	0,00	0,00	0,00
1 Sviluppo del settore agricolo e del sistema agroalimentare	0,00	0,00	0,00	0,00	0,00	0,00	0,00	0,00	0,00	0,00	0,00	0,00	0,00	0,00	0,00	0,00	0,00	0,00	0,00	0,00	0,00	0,00
2 Caccia e pesca	0,00	0,00	0,00	0,00	0,00	0,00	0,00	0,00	0,00	0,00	0,00	0,00	0,00	0,00	0,00	0,00	0,00	0,00	0,00	0,00	0,00	0,00

**PROSPETTO DELLE SPESE DI BILANCIO PER MISSIONI, PROGRAMMI E MACROAGGREGATI
SPESE IN CONTO CAPITALE E SPESE PER INCREMENTO DI ATTIVITA' FINANZIARIE
PAGAMENTI IN C/COMPETENZA
Esercizio finanziario 2017**

MISSIONI E PROGRAMMI / MACROAGGREGATI	201	202	203	204	205	200	301	302	303	304	Totale SPESE PER INCREMENTO DI ATTIVITA' FINANZIARIE
TOTALE MISSIONE 16 - Agricoltura, politiche agroalimentari e pesca	0,00	0,00	0,00	0,00	0,00	0,00	0,00	0,00	0,00	0,00	0,00
MISSIONE 17 - Energia e diversificazione delle fonti energetiche											
1 Fonti energetiche	0,00	0,00	0,00	0,00	0,00	0,00	0,00	0,00	0,00	0,00	0,00
TOTALE MISSIONE 17 - Energia e diversificazione delle fonti energetiche	0,00	0,00	0,00	0,00	0,00	0,00	0,00	0,00	0,00	0,00	0,00
MISSIONE 18 - Relazioni con le altre autonomie territoriali e locali											
1 Relazioni finanziarie con le altre autonomie territoriali	0,00	0,00	0,00	0,00	0,00	0,00	0,00	0,00	0,00	0,00	0,00
TOTALE MISSIONE 18 - Relazioni con le altre autonomie territoriali e locali	0,00	0,00	0,00	0,00	0,00	0,00	0,00	0,00	0,00	0,00	0,00
MISSIONE 19 - Relazioni internazionali Relazioni internazionali e Cooperazione allo sviluppo											
1 Relazioni internazionali e Cooperazione allo sviluppo	0,00	0,00	0,00	0,00	0,00	0,00	0,00	0,00	0,00	0,00	0,00
TOTALE MISSIONE 19 - Relazioni internazionali	0,00	0,00	0,00	0,00	0,00	0,00	0,00	0,00	0,00	0,00	0,00
MISSIONE 20 - Fondi e accantonamenti											
1 Fondo di riserva	0,00	0,00	0,00	0,00	0,00	0,00	0,00	0,00	0,00	0,00	0,00
2 Fondo crediti di dubbia esigibilità	0,00	0,00	0,00	0,00	0,00	0,00	0,00	0,00	0,00	0,00	0,00
3 Altri fondi	0,00	0,00	0,00	0,00	0,00	0,00	0,00	0,00	0,00	0,00	0,00
TOTALE MISSIONE 20 - Fondi e accantonamenti	0,00	0,00	0,00	0,00	0,00	0,00	0,00	0,00	0,00	0,00	0,00
TOTALE MACROAGGREGATI	0,00	635.963,62	0,00	0,00	0,00	635.963,62	0,00	0,00	0,00	0,00	0,00

**PROSPETTO DELLE SPESE DI BILANCIO PER MISSIONI, PROGRAMMI E MACROAGGREGATI
SPESE IN CONTO CAPITALE E SPESE PER INCREMENTO DI ATTIVITA' FINANZIARIE
PAGAMENTI IN C/RESIDUI**

Esercizio finanziario 2017

MISSIONI E PROGRAMMI / MACROAGGREGATI	201	202	203	204	205	200	301	302	303	304	Totale SPESE PER INCREMENTO DI ATTIVITA' FINANZIARIE
	Tributi in conto capitale a carico dell'ente	Investimenti fissi lordi e acquisto di terreni	Contributi agli investimenti	Altri trasferimenti in conto capitale	Altre spese in conto capitale	Totale SPESE IN CONTO CAPITALE	Acquisizioni di attività finanziarie	Concessione crediti di breve termine	Concessione crediti di medio-lungo termine	Altre spese per incremento di attività finanziarie	300
1 MISSIONE 1 - Servizi istituzionali, generali e di gestione											
1 Organi istituzionali	0,00	11.323,09	0,00	0,00	0,00	11.323,09	0,00	0,00	0,00	0,00	0,00
2 Segreteria generale	0,00	0,00	0,00	0,00	0,00	0,00	0,00	0,00	0,00	0,00	0,00
3 Gestione economica, finanziaria, programmazione, provveditorato	0,00	0,00	0,00	0,00	0,00	0,00	0,00	0,00	0,00	0,00	0,00
4 Gestione delle entrate tributarie e servizi fiscali	0,00	0,00	0,00	0,00	0,00	0,00	0,00	0,00	0,00	0,00	0,00
5 Gestione dei beni demaniali e patrimoniali	0,00	308.607,05	0,00	0,00	0,00	308.607,05	0,00	0,00	0,00	0,00	0,00
6 Ufficio tecnico	0,00	27.852,44	0,00	0,00	0,00	27.852,44	0,00	0,00	0,00	0,00	0,00
7 Elezioni e consultazioni popolari - Anagrafe e stato civile	0,00	0,00	0,00	0,00	0,00	0,00	0,00	0,00	0,00	0,00	0,00
8 Statistica e sistemi informativi	0,00	0,00	0,00	0,00	0,00	0,00	0,00	0,00	0,00	0,00	0,00
9 Assistenza tecnico-amministrativa agli enti locali	0,00	0,00	0,00	0,00	0,00	0,00	0,00	0,00	0,00	0,00	0,00
10 Risorse umane	0,00	0,00	0,00	0,00	0,00	0,00	0,00	0,00	0,00	0,00	0,00
11 Altri servizi generali	0,00	0,00	0,00	0,00	0,00	0,00	0,00	0,00	0,00	0,00	0,00
TOTALE MISSIONE 1 - Servizi istituzionali, generali e di gestione	0,00	345.782,58	0,00	0,00	0,00	345.782,58	0,00	0,00	0,00	0,00	0,00
2 MISSIONE 2 - Giustizia											
1 Uffici giudiziari	0,00	0,00	0,00	0,00	0,00	0,00	0,00	0,00	0,00	0,00	0,00
2 Casa circondariale e altri servizi	0,00	0,00	0,00	0,00	0,00	0,00	0,00	0,00	0,00	0,00	0,00
TOTALE MISSIONE 2 - Giustizia	0,00	0,00	0,00	0,00	0,00	0,00	0,00	0,00	0,00	0,00	0,00
3 MISSIONE 3 - Ordine pubblico e sicurezza											
1 Polizia locale e amministrativa	0,00	2.193,56	0,00	0,00	0,00	2.193,56	0,00	0,00	0,00	0,00	0,00
2 Sistema integrato di sicurezza urbana	0,00	0,00	0,00	0,00	0,00	0,00	0,00	0,00	0,00	0,00	0,00
TOTALE MISSIONE 3 - Ordine pubblico e sicurezza	0,00	2.193,56	0,00	0,00	0,00	2.193,56	0,00	0,00	0,00	0,00	0,00
4 MISSIONE 4 - Istruzione e diritto allo studio											
1 Istruzione prescolastica	0,00	0,00	0,00	0,00	0,00	0,00	0,00	0,00	0,00	0,00	0,00
2 Altri ordini di istruzione	0,00	121.791,32	0,00	0,00	0,00	121.791,32	0,00	0,00	0,00	0,00	0,00
4 Istruzione universitaria	0,00	0,00	0,00	0,00	0,00	0,00	0,00	0,00	0,00	0,00	0,00
5 Istruzione tecnica superiore	0,00	0,00	0,00	0,00	0,00	0,00	0,00	0,00	0,00	0,00	0,00
6 Servizi ausiliari all'istruzione	0,00	0,00	0,00	0,00	0,00	0,00	0,00	0,00	0,00	0,00	0,00
7 Diritto allo studio	0,00	0,00	0,00	0,00	0,00	0,00	0,00	0,00	0,00	0,00	0,00
TOTALE MISSIONE 4 - Istruzione e diritto allo studio	0,00	121.791,32	0,00	0,00	0,00	121.791,32	0,00	0,00	0,00	0,00	0,00
5 MISSIONE 5 - Tutela e valorizzazione dei beni e attività culturali											
1 Valorizzazione dei beni di interesse storico	0,00	0,00	0,00	0,00	0,00	0,00	0,00	0,00	0,00	0,00	0,00
2 Attività culturali e interventi diversi nel settore culturale	0,00	0,00	0,00	0,00	0,00	0,00	0,00	0,00	0,00	0,00	0,00

**PROSPETTO DELLE SPESE DI BILANCIO PER MISSIONI, PROGRAMMI E MACROAGGREGATI
SPESE IN CONTO CAPITALE E SPESE PER INCREMENTO DI ATTIVITA' FINANZIARIE
PAGAMENTI IN C/RESIDUI
Esercizio finanziario 2017**

MISSIONI E PROGRAMMI / MACROAGGREGATI	Tributi in conto capitale a carico dell'ente		Investimenti fissi lordi e acquisto di terreni		Contributi agli investimenti		Altri trasferimenti in conto capitale		Altre spese in conto capitale		Totale SPESE IN CONTO CAPITALE		Acquisizioni di attività finanziarie		Concessione crediti di breve termine		Concessione crediti di medio-lungo termine		Altre spese per incremento di attività finanziarie		Totale SPESE PER INCREMENTO DI ATTIVITA' FINANZIARIE	
	201	202	203	204	205	200	301	302	303	304	300											
TOTALE MISSIONE 5 - Tutela e valorizzazione dei beni e attività culturali	0,00	0,00	0,00	0,00	0,00	0,00	0,00	0,00	0,00	0,00	0,00	0,00	0,00	0,00	0,00	0,00	0,00	0,00	0,00	0,00	0,00	0,00
MISSIONE 6 - Politiche giovanili, sport e tempo libero	0,00	0,00	0,00	0,00	0,00	0,00	0,00	0,00	0,00	0,00	0,00	0,00	0,00	0,00	0,00	0,00	0,00	0,00	0,00	0,00	0,00	0,00
1 Sport e tempo libero	0,00	0,00	0,00	0,00	0,00	0,00	0,00	0,00	0,00	0,00	0,00	0,00	0,00	0,00	0,00	0,00	0,00	0,00	0,00	0,00	0,00	0,00
2 Giovani	0,00	0,00	0,00	0,00	0,00	0,00	0,00	0,00	0,00	0,00	0,00	0,00	0,00	0,00	0,00	0,00	0,00	0,00	0,00	0,00	0,00	0,00
TOTALE MISSIONE 6 - Politiche giovanili, sport e tempo libero	0,00	0,00	0,00	0,00	0,00	0,00	0,00	0,00	0,00	0,00	0,00	0,00	0,00	0,00	0,00	0,00	0,00	0,00	0,00	0,00	0,00	0,00
MISSIONE 7 - Turismo	0,00	0,00	0,00	0,00	0,00	0,00	0,00	0,00	0,00	0,00	0,00	0,00	0,00	0,00	0,00	0,00	0,00	0,00	0,00	0,00	0,00	0,00
1 Sviluppo e la valorizzazione del turismo	0,00	0,00	0,00	0,00	0,00	0,00	0,00	0,00	0,00	0,00	0,00	0,00	0,00	0,00	0,00	0,00	0,00	0,00	0,00	0,00	0,00	0,00
TOTALE MISSIONE 7 - Turismo	0,00	0,00	0,00	0,00	0,00	0,00	0,00	0,00	0,00	0,00	0,00	0,00	0,00	0,00	0,00	0,00	0,00	0,00	0,00	0,00	0,00	0,00
MISSIONE 8 - Assetto del territorio ed edilizia abitativa	0,00	1.557.079,02	0,00	0,00	0,00	0,00	0,00	0,00	0,00	0,00	1.557.079,02	0,00	0,00	0,00	0,00	0,00	0,00	0,00	0,00	0,00	0,00	0,00
1 Urbanistica e assetto del territorio	0,00	1.557.079,02	0,00	0,00	0,00	0,00	0,00	0,00	0,00	0,00	1.557.079,02	0,00	0,00	0,00	0,00	0,00	0,00	0,00	0,00	0,00	0,00	0,00
2 Edilizia residenziale pubblica e locale e piani di edilizia economico-popolare	0,00	0,00	0,00	0,00	0,00	0,00	0,00	0,00	0,00	0,00	0,00	0,00	0,00	0,00	0,00	0,00	0,00	0,00	0,00	0,00	0,00	0,00
TOTALE MISSIONE 8 - Assetto del territorio ed edilizia abitativa	0,00	1.557.079,02	0,00	0,00	0,00	0,00	0,00	0,00	0,00	0,00	1.557.079,02	0,00	0,00	0,00	0,00	0,00	0,00	0,00	0,00	0,00	0,00	0,00
MISSIONE 9 - Sviluppo sostenibile e tutela del territorio e dell'ambiente	0,00	0,00	0,00	0,00	0,00	0,00	0,00	0,00	0,00	0,00	0,00	0,00	0,00	0,00	0,00	0,00	0,00	0,00	0,00	0,00	0,00	0,00
1 Difesa del suolo	0,00	0,00	0,00	0,00	0,00	0,00	0,00	0,00	0,00	0,00	0,00	0,00	0,00	0,00	0,00	0,00	0,00	0,00	0,00	0,00	0,00	0,00
2 Tutela, valorizzazione e recupero ambientale	0,00	0,00	0,00	0,00	0,00	0,00	0,00	0,00	0,00	0,00	0,00	0,00	0,00	0,00	0,00	0,00	0,00	0,00	0,00	0,00	0,00	0,00
3 Rifiuti	0,00	0,00	0,00	0,00	0,00	0,00	0,00	0,00	0,00	0,00	0,00	0,00	0,00	0,00	0,00	0,00	0,00	0,00	0,00	0,00	0,00	0,00
4 Servizio idrico integrato	0,00	0,00	0,00	0,00	0,00	0,00	0,00	0,00	0,00	0,00	0,00	0,00	0,00	0,00	0,00	0,00	0,00	0,00	0,00	0,00	0,00	0,00
5 Aree protette, parchi naturali, protezione naturalistica e forestazione	0,00	26.231,18	0,00	0,00	0,00	0,00	0,00	0,00	0,00	0,00	26.231,18	0,00	0,00	0,00	0,00	0,00	0,00	0,00	0,00	0,00	0,00	0,00
6 Tutela e valorizzazione delle risorse idriche	0,00	0,00	0,00	0,00	0,00	0,00	0,00	0,00	0,00	0,00	0,00	0,00	0,00	0,00	0,00	0,00	0,00	0,00	0,00	0,00	0,00	0,00
7 Sviluppo sostenibile territorio montano	0,00	0,00	0,00	0,00	0,00	0,00	0,00	0,00	0,00	0,00	0,00	0,00	0,00	0,00	0,00	0,00	0,00	0,00	0,00	0,00	0,00	0,00
8 piccoli Comuni Qualità dell'aria e riduzione dell'inquinamento	0,00	0,00	0,00	0,00	0,00	0,00	0,00	0,00	0,00	0,00	0,00	0,00	0,00	0,00	0,00	0,00	0,00	0,00	0,00	0,00	0,00	0,00
TOTALE MISSIONE 9 - Sviluppo sostenibile e tutela del territorio e dell'ambiente	0,00	26.231,18	0,00	0,00	0,00	0,00	0,00	0,00	0,00	0,00	26.231,18	0,00	0,00	0,00	0,00	0,00	0,00	0,00	0,00	0,00	0,00	0,00
MISSIONE 10 - Trasporti e diritto alla mobilità	0,00	0,00	0,00	0,00	0,00	0,00	0,00	0,00	0,00	0,00	0,00	0,00	0,00	0,00	0,00	0,00	0,00	0,00	0,00	0,00	0,00	0,00
1 Trasporto ferroviario	0,00	0,00	0,00	0,00	0,00	0,00	0,00	0,00	0,00	0,00	0,00	0,00	0,00	0,00	0,00	0,00	0,00	0,00	0,00	0,00	0,00	0,00
2 Trasporto pubblico locale	0,00	0,00	0,00	0,00	0,00	0,00	0,00	0,00	0,00	0,00	0,00	0,00	0,00	0,00	0,00	0,00	0,00	0,00	0,00	0,00	0,00	0,00
3 Trasporto per vie d'acqua	0,00	0,00	0,00	0,00	0,00	0,00	0,00	0,00	0,00	0,00	0,00	0,00	0,00	0,00	0,00	0,00	0,00	0,00	0,00	0,00	0,00	0,00
4 Altre modalità di trasporto	0,00	0,00	0,00	0,00	0,00	0,00	0,00	0,00	0,00	0,00	0,00	0,00	0,00	0,00	0,00	0,00	0,00	0,00	0,00	0,00	0,00	0,00
5 Viabilità e infrastrutture stradali	0,00	524.649,52	0,00	0,00	0,00	0,00	0,00	0,00	0,00	0,00	524.649,52	0,00	0,00	0,00	0,00	0,00	0,00	0,00	0,00	0,00	0,00	0,00
TOTALE MISSIONE 10 - Trasporti e diritto alla mobilità	0,00	524.649,52	0,00	0,00	0,00	0,00	0,00	0,00	0,00	0,00	524.649,52	0,00	0,00	0,00	0,00	0,00	0,00	0,00	0,00	0,00	0,00	0,00
MISSIONE 11 - Soccorso civile	0,00	0,00	0,00	0,00	0,00	0,00	0,00	0,00	0,00	0,00	0,00	0,00	0,00	0,00	0,00	0,00	0,00	0,00	0,00	0,00	0,00	0,00

**PROSPETTO DELLE SPESE DI BILANCIO PER MISSIONI, PROGRAMMI E MACROAGGREGATI
SPESE IN CONTO CAPITALE E SPESE PER INCREMENTO DI ATTIVITA' FINANZIARIE
PAGAMENTI IN C/RESIDUI
Esercizio finanziario 2017**

MISSIONI E PROGRAMMI / MACROAGGREGATI	Tributi in conto capitale a carico dell'ente		Investimenti fissi lordi e acquisto di terreni	Contributi agli investimenti	Altri trasferimenti in conto capitale	Altre spese in conto capitale	Totale SPESE IN CONTO CAPITALE	Acquisizioni di attività finanziarie	Concessione crediti di breve termine	Concessione crediti di medio-lungo termine	Altre spese per incremento di attività finanziarie	Totale SPESE PER INCREMENTO DI ATTIVITA' FINANZIARIE
	201	202										
1 Sistema di protezione civile	0,00	0,00	0,00	0,00	0,00	0,00	0,00	0,00	0,00	0,00	0,00	0,00
2 Interventi a seguito di calamità naturali	0,00	0,00	0,00	0,00	0,00	0,00	0,00	0,00	0,00	0,00	0,00	0,00
TOTALE MISSIONE 11 - Soccorso civile	0,00	0,00	0,00	0,00	0,00	0,00	0,00	0,00	0,00	0,00	0,00	0,00
12 MISSIONE 12 - Diritti sociali, politiche sociali e famiglia												
1 Interventi per l'infanzia e i minori e per asili nido	0,00	0,00	0,00	0,00	0,00	0,00	0,00	0,00	0,00	0,00	0,00	0,00
2 Interventi per la disabilità	0,00	0,00	0,00	0,00	0,00	0,00	0,00	0,00	0,00	0,00	0,00	0,00
3 Interventi per gli anziani	0,00	0,00	0,00	0,00	0,00	0,00	0,00	0,00	0,00	0,00	0,00	0,00
4 Interventi per i soggetti a rischio di esclusione sociale	0,00	0,00	0,00	0,00	0,00	0,00	0,00	0,00	0,00	0,00	0,00	0,00
5 Interventi per le famiglie	0,00	0,00	0,00	0,00	0,00	0,00	0,00	0,00	0,00	0,00	0,00	0,00
6 Interventi per il diritto alla casa	0,00	0,00	0,00	0,00	0,00	0,00	0,00	0,00	0,00	0,00	0,00	0,00
7 Programmazione e governo della rete dei servizi socio-sanitari e sociali	0,00	0,00	0,00	0,00	0,00	0,00	0,00	0,00	0,00	0,00	0,00	0,00
8 Cooperazione e associazionismo	0,00	0,00	0,00	0,00	0,00	0,00	0,00	0,00	0,00	0,00	0,00	0,00
9 Servizio necroscopico e cimiteriale	0,00	18.126,36	0,00	0,00	0,00	0,00	18.126,36	0,00	0,00	0,00	0,00	0,00
TOTALE MISSIONE 12 - Diritti sociali, politiche sociali e famiglia	0,00	18.126,36	0,00	0,00	0,00	0,00	18.126,36	0,00	0,00	0,00	0,00	0,00
13 MISSIONE 13 - Tutela della salute												
7 Ulteriori spese in materia sanitaria	0,00	0,00	0,00	0,00	0,00	0,00	0,00	0,00	0,00	0,00	0,00	0,00
TOTALE MISSIONE 13 - Tutela della salute	0,00	0,00	0,00	0,00	0,00	0,00	0,00	0,00	0,00	0,00	0,00	0,00
14 MISSIONE 14 - Sviluppo economico e competitività												
1 Industria, PMI e Artigianato	0,00	0,00	0,00	0,00	0,00	0,00	0,00	0,00	0,00	0,00	0,00	0,00
2 Commercio - reti distributive - tutela dei consumatori	0,00	0,00	0,00	0,00	0,00	0,00	0,00	0,00	0,00	0,00	0,00	0,00
3 Ricerca e innovazione	0,00	0,00	0,00	0,00	0,00	0,00	0,00	0,00	0,00	0,00	0,00	0,00
4 Reti e altri servizi di pubblica utilità	0,00	0,00	0,00	0,00	0,00	0,00	0,00	0,00	0,00	0,00	0,00	0,00
TOTALE MISSIONE 14 - Sviluppo economico e competitività	0,00	0,00	0,00	0,00	0,00	0,00	0,00	0,00	0,00	0,00	0,00	0,00
15 MISSIONE 15 - Politiche per il lavoro e la formazione professionale												
1 Servizi per lo sviluppo del mercato del lavoro	0,00	0,00	0,00	0,00	0,00	0,00	0,00	0,00	0,00	0,00	0,00	0,00
2 Formazione professionale	0,00	0,00	0,00	0,00	0,00	0,00	0,00	0,00	0,00	0,00	0,00	0,00
3 Sostegno all'occupazione	0,00	0,00	0,00	0,00	0,00	0,00	0,00	0,00	0,00	0,00	0,00	0,00
TOTALE MISSIONE 15 - Politiche per il lavoro e la formazione professionale	0,00	0,00	0,00	0,00	0,00	0,00	0,00	0,00	0,00	0,00	0,00	0,00
16 MISSIONE 16 - Agricoltura, politiche agroalimentari e pesca												
1 Sviluppo del settore agricolo e del sistema agroalimentare	0,00	0,00	0,00	0,00	0,00	0,00	0,00	0,00	0,00	0,00	0,00	0,00
2 Caccia e pesca	0,00	0,00	0,00	0,00	0,00	0,00	0,00	0,00	0,00	0,00	0,00	0,00

**PROSPETTO DELLE SPESE DI BILANCIO PER MISSIONI, PROGRAMMI E MACROAGGREGATI
SPESE IN CONTO CAPITALE E SPESE PER INCREMENTO DI ATTIVITA' FINANZIARIE
PAGAMENTI IN C/RESIDUI
Esercizio finanziario 2017**

MISSIONI E PROGRAMMI / MACROAGGREGATI	201	Investimenti fissi lordi e acquisto di terreni	202	Contributi agli investimenti	203	Altri trasferimenti in conto capitale	204	205	Totale SPESE IN CONTO CAPITALE	301	302	303	Altre spese per incremento di attività finanziarie	304	Totale SPESE PER INCREMENTO DI ATTIVITA' FINANZIARIE	300
TOTALE MISSIONE 16 - Agricoltura, politiche agroalimentari e pesca	0,00	0,00	0,00	0,00	0,00	0,00	0,00	0,00	0,00	0,00	0,00	0,00	0,00	0,00	0,00	0,00
17 MISSIONE 17 - Energia e diversificazione delle fonti energetiche	0,00	0,00	0,00	0,00	0,00	0,00	0,00	0,00	0,00	0,00	0,00	0,00	0,00	0,00	0,00	0,00
1 Fonti energetiche	0,00	0,00	0,00	0,00	0,00	0,00	0,00	0,00	0,00	0,00	0,00	0,00	0,00	0,00	0,00	0,00
TOTALE MISSIONE 17 - Energia e diversificazione delle fonti energetiche	0,00	0,00	0,00	0,00	0,00	0,00	0,00	0,00	0,00	0,00	0,00	0,00	0,00	0,00	0,00	0,00
18 MISSIONE 18 - Relazioni con le altre autonomie territoriali e locali	0,00	0,00	0,00	0,00	0,00	0,00	0,00	0,00	0,00	0,00	0,00	0,00	0,00	0,00	0,00	0,00
1 Relazioni finanziarie con le altre autonomie territoriali	0,00	0,00	0,00	0,00	0,00	0,00	0,00	0,00	0,00	0,00	0,00	0,00	0,00	0,00	0,00	0,00
TOTALE MISSIONE 18 - Relazioni con le altre autonomie territoriali e locali	0,00	0,00	0,00	0,00	0,00	0,00	0,00	0,00	0,00	0,00	0,00	0,00	0,00	0,00	0,00	0,00
19 MISSIONE 19 - Relazioni internazionali Relazioni internazionali e Cooperazione allo sviluppo	0,00	0,00	0,00	0,00	0,00	0,00	0,00	0,00	0,00	0,00	0,00	0,00	0,00	0,00	0,00	0,00
1 Relazioni internazionali e Cooperazione allo sviluppo	0,00	0,00	0,00	0,00	0,00	0,00	0,00	0,00	0,00	0,00	0,00	0,00	0,00	0,00	0,00	0,00
TOTALE MISSIONE 19 - Relazioni internazionali	0,00	0,00	0,00	0,00	0,00	0,00	0,00	0,00	0,00	0,00	0,00	0,00	0,00	0,00	0,00	0,00
20 MISSIONE 20 - Fondi e accantonamenti	0,00	0,00	0,00	0,00	0,00	0,00	0,00	0,00	0,00	0,00	0,00	0,00	0,00	0,00	0,00	0,00
1 Fondo di riserva	0,00	0,00	0,00	0,00	0,00	0,00	0,00	0,00	0,00	0,00	0,00	0,00	0,00	0,00	0,00	0,00
2 Fondo crediti di dubbia esigibilità	0,00	0,00	0,00	0,00	0,00	0,00	0,00	0,00	0,00	0,00	0,00	0,00	0,00	0,00	0,00	0,00
3 Altri fondi	0,00	0,00	0,00	0,00	0,00	0,00	0,00	0,00	0,00	0,00	0,00	0,00	0,00	0,00	0,00	0,00
TOTALE MISSIONE 20 - Fondi e accantonamenti	0,00	0,00	0,00	0,00	0,00	0,00	0,00	0,00	0,00	0,00	0,00	0,00	0,00	0,00	0,00	0,00
TOTALE MACROAGGREGATI	0,00	2.595.853,54	0,00	0,00	0,00	0,00	0,00	0,00	2.595.853,54	0,00	0,00	0,00	0,00	0,00	0,00	0,00

PROSPETTO DELLE SPESE DI BILANCIO PER MISSIONI, PROGRAMMI E MACROAGGREGATI
SPESE PER RIMBORSO DI PRESTITI - IMPEGNI
Esercizio finanziario 2017

MISSIONI E PROGRAMMI / MACROAGGREGATI	Rimborso di titoli obbligazionari	Rimborso prestiti a breve termine	Rimborso mutui e altri finanziamenti a medio lungo termine	Rimborso di altre forme di indebitamento	Totale
	401	402	403	404	400
TOTALE MISSIONE 5 - Tutela e valorizzazione dei beni e attività culturali tempo libero	0,00	0,00	0,00	0,00	0,00
1 Sport e tempo libero	0,00	0,00	0,00	0,00	0,00
2 Giovani	0,00	0,00	0,00	0,00	0,00
TOTALE MISSIONE 6 - Politiche giovanili, sport e tempo libero	0,00	0,00	0,00	0,00	0,00
MISSIONE 7 - Turismo	0,00	0,00	0,00	0,00	0,00
1 Sviluppo e la valorizzazione del turismo	0,00	0,00	0,00	0,00	0,00
TOTALE MISSIONE 7 - Turismo	0,00	0,00	0,00	0,00	0,00
MISSIONE 8 - Assetto del territorio ed edilizia abitativa	0,00	0,00	0,00	0,00	0,00
1 Urbanistica e assetto del territorio	0,00	0,00	0,00	0,00	0,00
2 Edilizia residenziale pubblica e locale e piani di edilizia economico-popolare	0,00	0,00	0,00	0,00	0,00
TOTALE MISSIONE 8 - Assetto del territorio ed edilizia abitativa	0,00	0,00	0,00	0,00	0,00
MISSIONE 9 - Sviluppo sostenibile e tutela del territorio e dell'ambiente	0,00	0,00	0,00	0,00	0,00
1 Difesa del suolo	0,00	0,00	0,00	0,00	0,00
2 Tutela, valorizzazione e recupero ambientale	0,00	0,00	0,00	0,00	0,00
3 Rifiuti	0,00	0,00	0,00	0,00	0,00
4 Servizio idrico integrato	0,00	0,00	0,00	0,00	0,00
5 Aree protette, parchi naturali, protezione naturalistica e forestazione	0,00	0,00	0,00	0,00	0,00
6 Tutela e valorizzazione delle risorse idriche	0,00	0,00	0,00	0,00	0,00
7 Sviluppo sostenibile territorio montano	0,00	0,00	0,00	0,00	0,00
8 piccoli Comuni	0,00	0,00	0,00	0,00	0,00
Qualità dell'aria e riduzione dell'inquinamento	0,00	0,00	0,00	0,00	0,00
TOTALE MISSIONE 9 - Sviluppo sostenibile e tutela del territorio e dell'ambiente	0,00	0,00	0,00	0,00	0,00
MISSIONE 10 - Trasporti e diritto alla mobilità	0,00	0,00	0,00	0,00	0,00
1 Trasporto ferroviario	0,00	0,00	0,00	0,00	0,00
2 Trasporto pubblico locale	0,00	0,00	0,00	0,00	0,00
3 Trasporto per vie d'acqua	0,00	0,00	0,00	0,00	0,00
4 Altre modalità di trasporto	0,00	0,00	0,00	0,00	0,00
5 Viabilità e infrastrutture stradali	0,00	0,00	0,00	0,00	0,00
TOTALE MISSIONE 10 - Trasporti e diritto alla mobilità	0,00	0,00	0,00	0,00	0,00
MISSIONE 11 - Soccorso civile	0,00	0,00	0,00	0,00	0,00

PROSPETTO DELLE SPESE DI BILANCIO PER MISSIONI, PROGRAMMI E MACROAGGREGATI
SPESE PER RIMBORSO DI PRESTITI - IMPEGNI
Esercizio finanziario 2017

MISSIONI E PROGRAMMI / MACROAGGREGATI	Rimborso di titoli obbligazionari	Rimborso prestiti a breve termine	Rimborso mutui e altri finanziamenti a medio lungo termine	Rimborso di altre forme di indebitamento	Totale
	401	402	403	404	400
1 Sistema di protezione civile	0,00	0,00	0,00	0,00	0,00
2 Interventi a seguito di calamità naturali	0,00	0,00	0,00	0,00	0,00
TOTALE MISSIONE 11 - Soccorso civile	0,00	0,00	0,00	0,00	0,00
12 MISSIONE 12 - Diritti sociali, politiche sociali e famiglia					
1 Interventi per l'infanzia e i minori e per asili nido	0,00	0,00	0,00	0,00	0,00
2 Interventi per la disabilità	0,00	0,00	0,00	0,00	0,00
3 Interventi per gli anziani	0,00	0,00	0,00	0,00	0,00
4 Interventi per i soggetti a rischio di esclusione sociale	0,00	0,00	0,00	0,00	0,00
5 Interventi per le famiglie	0,00	0,00	0,00	0,00	0,00
6 Interventi per il diritto alla casa	0,00	0,00	0,00	0,00	0,00
7 Programmazione e governo della rete dei servizi socio-sanitari e sociali	0,00	0,00	0,00	0,00	0,00
8 Cooperazione e associazionismo	0,00	0,00	0,00	0,00	0,00
9 Servizio necroscopico e cimiteriale	0,00	0,00	0,00	0,00	0,00
TOTALE MISSIONE 12 - Diritti sociali, politiche sociali e famiglia	0,00	0,00	0,00	0,00	0,00
13 MISSIONE 13 - Tutela della salute					
7 Ulteriori spese in materia sanitaria	0,00	0,00	0,00	0,00	0,00
TOTALE MISSIONE 13 - Tutela della salute	0,00	0,00	0,00	0,00	0,00
14 MISSIONE 14 - Sviluppo economico e competitività					
1 Industria, PMI e Artigianato	0,00	0,00	0,00	0,00	0,00
2 Commercio - reti distributive - tutela del consumatori	0,00	0,00	0,00	0,00	0,00
3 Ricerca e innovazione	0,00	0,00	0,00	0,00	0,00
4 Reti e altri servizi di pubblica utilità	0,00	0,00	0,00	0,00	0,00
TOTALE MISSIONE 14 - Sviluppo economico e competitività	0,00	0,00	0,00	0,00	0,00
15 MISSIONE 15 - Politiche per il lavoro e la formazione professionale					
1 Servizi per lo sviluppo del mercato del lavoro	0,00	0,00	0,00	0,00	0,00
2 Formazione professionale	0,00	0,00	0,00	0,00	0,00
3 Sostegno all'occupazione	0,00	0,00	0,00	0,00	0,00
TOTALE MISSIONE 15 - Politiche per il lavoro e la formazione professionale	0,00	0,00	0,00	0,00	0,00
16 MISSIONE 16 - Agricoltura, politiche agroalimentari e pesca					
1 Sviluppo del settore agricolo e del sistema agroalimentare	0,00	0,00	0,00	0,00	0,00
2 Caccia e pesca	0,00	0,00	0,00	0,00	0,00

PROSPETTO DELLE SPESE DI BILANCIO PER MISSIONI, PROGRAMMI E MACROAGGREGATI
SPESE PER RIMBORSO DI PRESTITI - IMPEGNI
Esercizio finanziario 2017

MISSIONI E PROGRAMMI / MACROAGGREGATI	Rimborso di titoli obbligazionari	Rimborso prestiti a breve termine	Rimborso mutui e altri finanziamenti a medio lungo termine	Rimborso di altre forme di indebitamento	Totale
	401	402	403	404	400
TOTALE MISSIONE 16 - Agricoltura, politiche agrariementari e pesca	0,00	0,00	0,00	0,00	0,00
17 MISSIONE 17 - Energia e diversificazione delle fonti energetiche	0,00	0,00	0,00	0,00	0,00
1 Fonti energetiche	0,00	0,00	0,00	0,00	0,00
TOTALE MISSIONE 17 - Energia e diversificazione delle fonti energetiche	0,00	0,00	0,00	0,00	0,00
18 MISSIONE 18 - Relazioni con le altre autonomie territoriali e locali	0,00	0,00	0,00	0,00	0,00
1 Relazioni finanziarie con le altre autonomie territoriali	0,00	0,00	0,00	0,00	0,00
TOTALE MISSIONE 18 - Relazioni con le altre autonomie territoriali e locali	0,00	0,00	0,00	0,00	0,00
19 MISSIONE 19 - Relazioni internazionali	0,00	0,00	0,00	0,00	0,00
1 Relazioni internazionali e Cooperazione allo sviluppo	0,00	0,00	0,00	0,00	0,00
TOTALE MISSIONE 19 - Relazioni internazionali	0,00	0,00	0,00	0,00	0,00
20 MISSIONE 20 - Fondi e accantonamenti	0,00	0,00	0,00	0,00	0,00
3 Altri fondi	0,00	0,00	0,00	0,00	0,00
TOTALE MISSIONE 20 - Fondi e accantonamenti	0,00	0,00	0,00	0,00	0,00
50 MISSIONE 50 - Debito pubblico	121.400,00	0,00	1.012.058,02	0,00	1.133.458,02
2 Quota capitale ammortamento mutui e prestiti obbligazionari	121.400,00	0,00	1.012.058,02	0,00	1.133.458,02
TOTALE MISSIONE 50 - Debito pubblico	121.400,00	0,00	1.012.058,02	0,00	1.133.458,02

**PROSPETTO DELLE SPESE DI BILANCIO PER MISSIONI, PROGRAMMI E MACROAGGREGATI
SPESE PER SERVIZI PER CONTO TERZI E PARTITE DI GIRO - IMPEGNI
Esercizio finanziario 2017**

MISSIONI E PROGRAMMI / MACROAGGREGATI	Uscite per partite di giro 701	Uscite per conto terzi 702	Totale 700
99 MISSIONE 99 - Servizi per conto terzi			
1 Servizi per conto terzi e Partite di giro	4.619.071,69	1.522.376,80	6.141.448,49
2 Anticipazioni per il finanziamento del SSN	0,00	0,00	0,00
TOTALE MISSIONE 99 - Servizi per conto terzi	4.619.071,69	1.522.376,80	6.141.448,49



**PROSPETTO DELLE SPESE DI BILANCIO PER MISSIONI, PROGRAMMI E MACROAGGREGATI
SPESE PER SERVIZI PER CONTO TERZI E PARTITE DI GIRO - IMPEGNI
Esercizio finanziario 2017**

MISSIONI E PROGRAMMI / MACROAGGREGATI	Uscite per partite di giro 701	Uscite per conto terzi 702	Totale 700
99 MISSIONE 99 - Servizi per conto terzi			
1 Servizi per conto terzi e Partite di giro	4.619.071,69	1.522.376,80	6.141.448,49
2 Anticipazioni per il finanziamento del SSN	0,00	0,00	0,00
TOTALE MISSIONE 99 - Servizi per conto terzi	4.619.071,69	1.522.376,80	6.141.448,49

**RIEPILOGO SPESE PER TITOLI E MACROAGGREGATI
IMPEGNI**

		Anno 2017	
		Totale	di cui non ricorrenti
TITOLI E MACROAGGREGATI DI SPESA			
	TITOLO 1 - Spese correnti		
101	Redditi da lavoro dipendente	2.995.208,00	0,00
102	Imposte e tasse a carico dell'ente	221.544,81	0,00
103	Acquisto di beni e servizi	10.016.385,14	0,00
104	Trasferimenti correnti	507.005,05	0,00
105	Trasferimenti di tributi	0,00	0,00
106	Fondi perequativi	0,00	0,00
107	Interessi passivi	438.597,52	0,00
108	Altre spese per redditi da capitale	0,00	0,00
109	Rimborsi e poste correttive delle entrate	9.182,79	0,00
110	Altre spese correnti	164.811,89	0,00
100	Totale TITOLO 1	14.352.735,20	0,00
	TITOLO 2 - Spese in conto capitale		
201	Tributi in conto capitale a carico dell'ente	0,00	0,00
202	Investimenti fissi lordi e acquisto di terreni	3.883.617,21	0,00
203	Contributi agli investimenti	0,00	0,00
204	Altri trasferimenti in conto capitale	0,00	0,00
205	Altre spese in conto capitale	0,00	0,00
200	Totale TITOLO 2	3.883.617,21	0,00
	TITOLO 3 - Spese per incremento attività finanziarie		
301	Acquisizioni di attività finanziarie	0,00	0,00
302	Concessione crediti di breve termine	0,00	0,00
303	Concessione crediti di medio-lungo termine	0,00	0,00
304	Altre spese per incremento di attività finanziarie	0,00	0,00
300	Totale TITOLO 3	0,00	0,00
	TITOLO 4 - Rimborso Prestiti		
401	Rimborso di titoli obbligazionari	121.400,00	0,00
402	Rimborso prestiti a breve termine	0,00	0,00
403	Rimborso mutui e altri finanziamenti a medio lungo termine	1.012.058,02	0,00
404	Rimborso di altre forme di indebitamento	0,00	0,00
405	Fondi per rimborso prestiti	0,00	0,00

**RIEPILOGO SPESE PER TITOLI E MACROAGGREGATI
IMPEGNI**

		Anno 2017	
		Totale	di cui non ricorrenti
TITOLI E MACROAGGREGATI DI SPESA			
400	Totale TITOLO 4	1.133.458,02	0,00
501	TITOLO 5 - Chiusura Anticipazioni ricevute da istituto tesoriere/cassiere	12.387.446,08	0,00
500	Chiusura Anticipazioni ricevute da istituto tesoriere/cassiere	12.387.446,08	0,00
701	TITOLO 7 - Uscite per conto terzi e partite di giro	4.619.071,69	0,00
702	Uscite per partite di giro	1.522.376,80	0,00
700	Uscite per conto terzi	6.141.448,49	0,00
TITOLO 7 - Uscite per conto terzi e partite di giro		6.141.448,49	0,00
TOTALE SPESE		37.998.705,00	0,00

COMPOSIZIONE PER MISSIONI E PROGRAMMI DEL FONDO PLURIENNALE VINCOLATO DELL'ESERCIZIO 2017

	(a)	(b)	(x)	(v)	(c)=(a)-(b)-(x)-(v)	(d)	(e)	(f)	(g)=(c)+(d)+(e)+(f)
MISSIONI E PROGRAMMI	Fondo pluriennale vincolato al 31 dicembre dell'esercizio 2016	Spese impegnate negli esercizi precedenti e imputate all'esercizio 2017 e coperte dal fondo pluriennale vincolato	Riaccertamento degli impegni di cui alla lettera b) dell'esercizio 2017 (cd. economie di impegno)	Riaccertamento degli impegni di cui alla lettera b) dell'esercizio 2017 (cd. economie di impegno) su impegni pluriennali finanziati dal FPV e imputati agli esercizi successivi a 2017	Quota del fondo pluriennale vincolato al 31 dicembre dell'esercizio 2016 e rinvii all'esercizio 2018 e successivi	Spese impegnate nell'esercizio 2017 con imputazione all'esercizio 2018 e coperte dal fondo pluriennale vincolato	Spese impegnate nell'esercizio 2017 con imputazione all'esercizio 2019 e coperte dal fondo pluriennale vincolato	Spese impegnate nell'esercizio 2017 con imputazione a esercizi successivi a quelli considerati nel bilancio pluriennale e coperte dal fondo pluriennale vincolato	Fondo pluriennale vincolato al 31 dicembre dell'esercizio 2017
1 MISSIONE 1 - Servizi istituzionali, generali e di gestione									
1 Organi istituzionali	0,00	0,00	0,00	0,00	0,00	0,00	0,00	0,00	0,00
2 Segreteria generale	0,00	0,00	0,00	0,00	0,00	0,00	0,00	0,00	0,00
3 Gestione economica, finanziaria, programmazione, provveditorato	0,00	0,00	0,00	0,00	0,00	0,00	0,00	0,00	0,00
4 Gestione delle entrate tributarie e servizi fiscali	0,00	0,00	0,00	0,00	0,00	0,00	0,00	0,00	0,00
5 Gestione dei beni demaniali e patrimoniali	3.310.490,68	9.825,14	3.126.740,29	0,00	173.925,26	0,00	0,00	0,00	173.925,26
6 Ufficio tecnico	0,00	0,00	0,00	0,00	0,00	73.860,68	0,00	0,00	73.860,68
7 Elezioni e consultazioni popolari - Anagrafe e stato civile	0,00	0,00	0,00	0,00	0,00	0,00	0,00	0,00	0,00
8 Statistica e sistemi informativi	0,00	0,00	0,00	0,00	0,00	0,00	0,00	0,00	0,00
9 Assistenza tecnico-amministrativa agli enti locali	0,00	0,00	0,00	0,00	0,00	0,00	0,00	0,00	0,00
10 Risorse umane	0,00	0,00	0,00	0,00	0,00	0,00	0,00	0,00	0,00
11 Altri servizi generali	288.851,11	44.718,68	4.949,59	0,00	239.182,64	17.898,24	0,00	0,00	257.070,88
TOTALE MISSIONE 1 - Servizi istituzionali, generali e di gestione	3.599.341,80	54.544,02	3.131.689,88	0,00	413.107,90	91.549,92	0,00	0,00	504.656,82
2 MISSIONE 2 - Giustizia									
1 Uffici giudiziari	220.291,80	0,00	215.000,00	0,00	5.291,80	0,00	0,00	0,00	5.291,80
2 Casa circondariale e altri servizi	0,00	0,00	0,00	0,00	0,00	0,00	0,00	0,00	0,00
TOTALE MISSIONE 2 - Giustizia	220.291,80	0,00	215.000,00	0,00	5.291,80	0,00	0,00	0,00	5.291,80
3 MISSIONE 3 - Ordine pubblico e sicurezza									
1 Polizia locale e amministrativa	0,00	0,00	0,00	0,00	0,00	0,00	0,00	0,00	0,00
2 Sistema integrato di sicurezza urbana	0,00	0,00	0,00	0,00	0,00	0,00	0,00	0,00	0,00
TOTALE MISSIONE 3 - Ordine pubblico e sicurezza	0,00	0,00	0,00	0,00	0,00	0,00	0,00	0,00	0,00
4 MISSIONE 4 - Istruzione e diritto allo studio									
1 Istruzione prescolastica	0,00	0,00	0,00	0,00	0,00	0,00	0,00	0,00	0,00
2 Altri ordini di istruzione	705.673,61	261.656,36	145.890,44	0,00	298.126,81	0,00	0,00	0,00	298.126,81
4 Istruzione universitaria	0,00	0,00	0,00	0,00	0,00	0,00	0,00	0,00	0,00
5 Istruzione tecnica superiore	0,00	0,00	0,00	0,00	0,00	0,00	0,00	0,00	0,00
6 Servizi ausiliari all'istruzione	0,00	0,00	0,00	0,00	0,00	0,00	0,00	0,00	0,00
7 Diritto allo studio	0,00	0,00	0,00	0,00	0,00	0,00	0,00	0,00	0,00
TOTALE MISSIONE 4 - Istruzione e diritto allo studio	705.673,61	261.656,36	145.890,44	0,00	298.126,81	0,00	0,00	0,00	298.126,81
5 MISSIONE 5 - Tutela e valorizzazione dei beni e attività culturali									

COMPOSIZIONE PER MISSIONI E PROGRAMMI DEL FONDO PLURIENNALE VINCOLATO DELL'ESERCIZIO 2017

MISSIONI E PROGRAMMI		(a)	(b)	(X)	(Y)	(C)=(A)-(B)-(X)-(Y)	(d)	(e)	(f)	(g)=(C)+(D)+(E)+(F)
		Fondo pluriennale vincolato al 31 dicembre dell'esercizio 2016	Spese impegnate negli esercizi precedenti e coperte dal fondo pluriennale vincolato	Riaccertamento degli impegni di cui alla lettera b) dell'esercizio 2017 (cd. economie di impegno)	Riaccertamento degli impegni di cui alla lettera b) corso dell'esercizio 2017 (cd. economie di impegno) su impegni pluriennali finanziati dal FPV e imputati agli esercizi successivi a 2017	Quota del fondo pluriennale vincolato al 31 dicembre dell'esercizio 2016 rinvia all'esercizio 2018 e successivi	Spese impegnate nell'esercizio 2017 con imputazione all'esercizio 2018 e coperte dal fondo pluriennale vincolato	Spese impegnate nell'esercizio 2017 con imputazione all'esercizio 2019 e coperte dal fondo pluriennale vincolato	Spese impegnate nell'esercizio 2017 con imputazione a esercizi successivi e quelli considerati nel bilancio pluriennale e coperte dal fondo pluriennale vincolato	Fondo pluriennale vincolato al 31 dicembre dell'esercizio 2017
1	Valorizzazione dei beni di interesse storico	0,00	0,00	0,00	0,00	0,00	0,00	0,00	0,00	0,00
2	Attività culturali e interventi diversi nel settore culturale	0,00	0,00	0,00	0,00	0,00	0,00	0,00	0,00	0,00
	TOTALE MISSIONE 5 - Tutela e valorizzazione dei beni e attività culturali	0,00	0,00	0,00	0,00	0,00	0,00	0,00	0,00	0,00
6	MISSIONE 6 - Politiche giovanili, sport e tempo libero									
1	Sport e tempo libero	15.618,96	0,00	15.618,96	0,00	0,00	0,00	0,00	0,00	0,00
2	Giovani	0,00	0,00	0,00	0,00	0,00	0,00	0,00	0,00	0,00
	TOTALE MISSIONE 6 - Politiche giovanili, sport e tempo libero	15.618,96	0,00	15.618,96	0,00	0,00	0,00	0,00	0,00	0,00
7	MISSIONE 7 - Turismo									
1	Sviluppo e la valorizzazione del turismo	9.871,50	0,00	0,00	0,00	0,00	0,00	0,00	0,00	9.871,50
	TOTALE MISSIONE 7 - Turismo	9.871,50	0,00	0,00	0,00	0,00	0,00	0,00	0,00	9.871,50
8	MISSIONE 8 - Assetto del territorio ed edilizia abitativa									
1	Urbanistica e assetto del territorio	35.908,92	35.908,92	0,00	0,00	0,00	0,00	0,00	0,00	0,00
2	Edilizia residenziale pubblica e locale e piani di edilizia economico-popolare	0,00	0,00	0,00	0,00	0,00	0,00	0,00	0,00	0,00
	TOTALE MISSIONE 8 - Assetto del territorio ed edilizia abitativa	35.908,92	35.908,92	0,00	0,00	0,00	0,00	0,00	0,00	0,00
9	MISSIONE 9 - Sviluppo sostenibile e tutela del territorio e dell'ambiente									
1	Difesa del suolo	0,00	0,00	0,00	0,00	0,00	0,00	0,00	0,00	0,00
2	Tutela, valorizzazione e recupero ambientale	0,00	0,00	0,00	0,00	0,00	0,00	0,00	0,00	0,00
3	Rifiuti	0,00	0,00	0,00	0,00	0,00	0,00	0,00	0,00	0,00
4	Servizio idrico integrato	21.235,02	0,00	21.235,02	0,00	0,00	0,00	0,00	0,00	0,00
5	Area protette, parchi naturali, protezione naturalistica e forestazione	3.752,17	3.752,17	0,00	0,00	0,00	0,00	0,00	0,00	0,00
6	Tutela e valorizzazione delle risorse idriche	0,00	0,00	0,00	0,00	0,00	0,00	0,00	0,00	0,00
7	Sviluppo sostenibile territorio montano piccoli Comuni	0,00	0,00	0,00	0,00	0,00	0,00	0,00	0,00	0,00
8	Qualità dell'aria e riduzione dell'inquinamento	0,00	0,00	0,00	0,00	0,00	0,00	0,00	0,00	0,00
	TOTALE MISSIONE 9 - Sviluppo sostenibile e tutela del territorio e dell'ambiente	24.987,19	3.752,17	21.235,02	0,00	0,00	0,00	0,00	0,00	0,00
10	MISSIONE 10 - Trasporti e diritto alla mobilità									
1	Trasporto ferroviario	0,00	0,00	0,00	0,00	0,00	0,00	0,00	0,00	0,00
2	Trasporto pubblico locale	0,00	0,00	0,00	0,00	0,00	0,00	0,00	0,00	0,00
3	Trasporto per vie d'acqua	0,00	0,00	0,00	0,00	0,00	0,00	0,00	0,00	0,00
4	Altre modalità di trasporto	0,00	0,00	0,00	0,00	0,00	0,00	0,00	0,00	0,00
5	Viabilità e infrastrutture stradali	75.013,76	43.426,49	31.587,27	0,00	0,00	151.354,43	0,00	0,00	151.354,43

COMPOSIZIONE PER MISSIONI E PROGRAMMI DEL FONDO PLURIENNALE VINCOLATO DELL'ESERCIZIO 2017

	(a)	(b)	(c)	(d)	(e)	(f)	(g)=(c)+(d)+(e)+(f)		
	Fondo pluriennale vincolato al 31 dicembre dell'esercizio 2016	Spese impegnate negli esercizi precedenti e imputate all'esercizio 2017 e coperte dal fondo pluriennale vincolato	Riaccertamento degli impegni di cui alla lettera b) dell'esercizio 2017 (cd. economie di impegno)	Riaccertamento degli impegni di cui alla lettera b) dell'esercizio 2017 (cd. economie di impegno) su impegni pluriennali finanziati dai FPV e imputati agli esercizi successivi a 2017	Quota del fondo pluriennale vincolato al 31 dicembre dell'esercizio 2016 rinvia all'esercizio 2018 e successivi	Spese impegnate nell'esercizio 2017 con imputazione all'esercizio 2018 e coperte dal fondo pluriennale vincolato	Spese impegnate nell'esercizio 2017 con imputazione all'esercizio 2019 e coperte dal fondo pluriennale vincolato	Spese impegnate nell'esercizio 2017 con imputazione a esercizi successivi a quelli considerati nel bilancio pluriennale e coperte dal fondo pluriennale vincolato	Fondo pluriennale vincolato al 31 dicembre dell'esercizio 2017
	(a)	(b)	(c)	(d)	(e)	(f)	(g)		
MISSIONI E PROGRAMMI									
TOTALE MISSIONE 10 - Trasporti e diritto alla mobilità	75.013,76	43.426,49	31.587,27	0,00	151.354,43	0,00	151.354,43	0,00	
MISSIONE 11 - Soccorso civile									
1 Sistema di protezione civile	0,00	0,00	0,00	0,00	0,00	0,00	0,00	0,00	
2 Interventi a seguito di calamità naturali	0,00	0,00	0,00	0,00	0,00	0,00	0,00	0,00	
TOTALE MISSIONE 11 - Soccorso civile	0,00	0,00	0,00	0,00	0,00	0,00	0,00	0,00	
MISSIONE 12 - Diritti sociali, politiche sociali e famiglia									
1 Interventi per l'infanzia e i minori e per asili nido	0,00	0,00	0,00	0,00	0,00	0,00	0,00	0,00	
2 Interventi per la disabilità	0,00	0,00	0,00	0,00	0,00	0,00	0,00	0,00	
3 Interventi per gli anziani	0,00	0,00	0,00	0,00	0,00	0,00	0,00	0,00	
4 Interventi per i soggetti a rischio di esclusione sociale	0,00	0,00	0,00	0,00	0,00	0,00	0,00	0,00	
5 Interventi per le famiglie	0,00	0,00	0,00	0,00	0,00	0,00	0,00	0,00	
6 Interventi per il diritto alla casa	0,00	0,00	0,00	0,00	0,00	0,00	0,00	0,00	
7 Programmazione e governo della rete dei servizi sociosanitari e sociali	0,00	0,00	0,00	0,00	0,00	0,00	0,00	0,00	
8 Cooperazione e associazionismo	0,00	0,00	0,00	0,00	0,00	0,00	0,00	0,00	
9 Servizio necroscopico e cimiteriale	325.056,62	33.124,83	51.071,28	0,00	240.860,51	0,00	240.860,51	0,00	
TOTALE MISSIONE 12 - Diritti sociali, politiche sociali e famiglia	325.056,62	33.124,83	51.071,28	0,00	240.860,51	0,00	240.860,51	0,00	
MISSIONE 13 - Tutela della salute									
7 Ulteriori spese in materia sanitaria	0,00	0,00	0,00	0,00	0,00	0,00	0,00	0,00	
TOTALE MISSIONE 13 - Tutela della salute	0,00	0,00	0,00	0,00	0,00	0,00	0,00	0,00	
MISSIONE 14 - Sviluppo economico e competitività									
1 Industria, PMI e Artigianato	0,00	0,00	0,00	0,00	0,00	0,00	0,00	0,00	
2 Commercio - reti distributive - tutela dei consumatori	0,00	0,00	0,00	0,00	0,00	0,00	0,00	0,00	
3 Ricerca e innovazione	0,00	0,00	0,00	0,00	0,00	0,00	0,00	0,00	
4 Reti e altri servizi di pubblica utilità	0,00	0,00	0,00	0,00	0,00	0,00	0,00	0,00	
TOTALE MISSIONE 14 - Sviluppo economico e competitività	0,00	0,00	0,00	0,00	0,00	0,00	0,00	0,00	
MISSIONE 15 - Politiche per il lavoro e la formazione professionale									
1 Servizi per lo sviluppo del mercato del lavoro	0,00	0,00	0,00	0,00	0,00	0,00	0,00	0,00	
2 Formazione professionale	0,00	0,00	0,00	0,00	0,00	0,00	0,00	0,00	
3 Sostegno all'occupazione	0,00	0,00	0,00	0,00	0,00	0,00	0,00	0,00	
TOTALE MISSIONE 15 - Politiche per il lavoro e la formazione professionale	0,00	0,00	0,00	0,00	0,00	0,00	0,00	0,00	
MISSIONE 16 - Agricoltura, politiche agroalimentari e pesca									
	0,00	0,00	0,00	0,00	0,00	0,00	0,00	0,00	

COMPOSIZIONE PER MISSIONI E PROGRAMMI DEL FONDO PLURIENNALE VINCOLATO DELL'ESERCIZIO 2017

	(a)	(b)	(c)	(d)	(e)	(f)	(g)=(c)+(d)+(e)+(f)		
MISSIONI E PROGRAMMI	Fondo pluriennale vincolato al 31 dicembre dell'esercizio 2016	Spese impegnate negli esercizi precedenti e imputate all'esercizio 2017 e coperte dal fondo pluriennale vincolato	Riaccertamento degli impegni di cui alla lettera b) effettuata nel corso dell'esercizio 2017 (cd. economie di impegno)	Riaccertamento degli impegni di cui alla lettera b) effettuata nel corso dell'esercizio 2017 (cd. economie di impegno) su impegni pluriennali finanziati dai FPV e imputati agli esercizi successivi a 2017	Quota del fondo pluriennale vincolato al 31 dicembre dell'esercizio 2016 rinvata all'esercizio 2018 e successivi	Spese impegnate nell'esercizio 2017 con imputazione all'esercizio 2018 e coperte dal fondo pluriennale vincolato	Spese impegnate nell'esercizio 2017 con imputazione all'esercizio 2019 e coperte dal fondo pluriennale vincolato	Spese impegnate nell'esercizio 2017 con imputazione a esercizi successivi a quelli considerati nel bilancio pluriennale e coperte dal fondo pluriennale vincolato	Fondo pluriennale vincolato al 31 dicembre dell'esercizio 2017
	(a)	(b)	(c)	(d)	(e)	(f)	(g)	(h)	
1 Sviluppo del settore agricolo e del sistema agroalimentare	0,00	0,00	0,00	0,00	0,00	0,00	0,00	0,00	
2 Caccia e pesca	0,00	0,00	0,00	0,00	0,00	0,00	0,00	0,00	
TOTALE MISSIONE 16 - Agricoltura, politiche agroalimentari e pesca	0,00	0,00	0,00	0,00	0,00	0,00	0,00	0,00	
MISSIONE 17 - Energia e diversificazione delle fonti energetiche									
1 Fonti energetiche	0,00	0,00	0,00	0,00	0,00	0,00	0,00	0,00	
TOTALE MISSIONE 17 - Energia e diversificazione delle fonti energetiche	0,00	0,00	0,00	0,00	0,00	0,00	0,00	0,00	
MISSIONE 18 - Relazioni con le altre autonomie territoriali e locali									
1 Relazioni finanziarie con le altre autonomie territoriali	0,00	0,00	0,00	0,00	0,00	0,00	0,00	0,00	
TOTALE MISSIONE 18 - Relazioni con le altre autonomie territoriali e locali	0,00	0,00	0,00	0,00	0,00	0,00	0,00	0,00	
MISSIONE 19 - Relazioni internazionali									
1 Relazioni internazionali e Cooperazione allo sviluppo	0,00	0,00	0,00	0,00	0,00	0,00	0,00	0,00	
TOTALE MISSIONE 19 - Relazioni internazionali	0,00	0,00	0,00	0,00	0,00	0,00	0,00	0,00	
TOTALE	5.011.764,16	432.412,79	3.612.092,85	0,00	251.903,35	867.258,52	0,00	1.219.161,87	

(a) Indicare l'importo del fondo pluriennale vincolato risultante dal consuntivo dell'anno precedente. Nel primo esercizio di sperimentazione gli enti che hanno effettuato il riaccertamento dei residui con riferimento alla data del 1° gennaio 2017 indicano l'importo del fondo pluriennale vincolato pari alla differenza tra gli impegni cancellati e reimputati al 2017 e agli esercizi successivi, e gli accertamenti cancellati e reimputati al 2017 e agli esercizi successivi. Gli enti che hanno effettuato il riaccertamento dei residui con riferimento alla data del 31 dicembre 2017 indicano 0 nel primo esercizio di sperimentazione e nel secondo esercizio indicano l'importo del fondo pluriennale vincolato risultante dal consuntivo dell'anno precedente incrementato della differenza tra gli impegni cancellati e reimputati al 2018 e agli esercizi successivi.

(b) Indicare l'importo degli impegni assunti negli esercizi precedenti e imputati all'esercizio cui si riferisce il rendiconto finanziati dal FPV. Nel primo esercizio di sperimentazione gli enti che hanno effettuato il riaccertamento dei residui con riferimento alla data del 1° gennaio 2017 indicano la differenza tra gli impegni reimputati al 2017 e gli accertamenti reimputati al 2017. Gli enti che hanno effettuato il riaccertamento dei residui con riferimento alla data del 31 dicembre 2017 indicano 0.

(c) Indicare gli impegni assunti nel corso dell'esercizio 2017 con imputazione all'esercizio 2018 (colonna d), all'esercizio 2019 (colonna e), e agli esercizi successivi (colonna f), comprese le spese prenotate sulla base della gara per l'affidamento dei lavori, formalmente indata ai sensi dell'art. 63, comma 2, del citato decreto legislativo n. 163 del 2006, riguardanti le spese di investimento per lavori pubblici, di cui all'art. 3 comma 7 del decreto legislativo 12 aprile 2006, n.163 "Codice dei contratti pubblici", esigibili negli esercizi successivi.

Arq)

IMPEGNI ASSUNTI NELL'ESERCIZIO 2017 E NEGLI ESERCIZI PRECEDENTI IMPUTATI ALL'ANNO SUCCESSIVO CUI SI RIFERISCE IL RENDICONTO E SEGUENTI

	TITOLO E MACROAGGREGATI DI SPESA		Anno successivo a quello cui si riferisce il rendiconto		Secondo anno successivo a quello cui si riferisce il rendiconto		Anni successivi	
			Previsioni di competenza del bilancio pluriennale	Impegni	Previsioni di competenza del bilancio pluriennale	Impegni	Impegni	Impegni
TITOLO 1 - Spese correnti								
101	Redditi da lavoro dipendente	3.204.490,51	150.188,20	2.933.478,04	0,00	0,00	0,00	0,00
102	Imposte e tasse a carico dell'ente	242.659,69	10.311,80	223.850,11	0,00	0,00	0,00	0,00
103	Acquisto di beni e servizi	9.093.782,19	5.854.920,67	7.796.915,51	1.085.694,00	3.198.739,66		
104	Trasferimenti correnti	425.473,13	179.870,59	425.473,13	30.580,34	13.238,50		
107	Interessi passivi	356.426,18	0,00	302.494,80	0,00	0,00	0,00	0,00
109	Rimborsti e poste correttive delle entrate	61.000,00	0,00	61.000,00	0,00	0,00	0,00	0,00
110	Altre spese correnti	1.409.710,34	1.810,00	1.631.925,28	0,00	0,00	0,00	0,00
100	Totale TITOLO 1	14.793.542,04	6.197.101,26	13.375.136,87	1.116.274,34	3.211.978,16		
TITOLO 2 - Spese in conto capitale								
202	Investimenti fissi lordi e acquisto di terreni	39.755.294,24	5.433.286,96	48.903.249,29	423.941,90	2.559.091,61		
203	Contributi agli investimenti	200.000,00	0,00	200.000,00	0,00	0,00	0,00	0,00
205	Altre spese in conto capitale	0,00	0,00	0,00	0,00	0,00	0,00	0,00
200	Totale TITOLO 2	39.955.294,24	5.433.286,96	49.103.249,29	423.941,90	2.559.091,61		
TITOLO 3 - Spese per incremento attività finanziaria								
303	Concessione crediti di medio-lungo termine	0,00	0,00	0,00	0,00	0,00	0,00	0,00
300	Totale TITOLO 3	0,00	0,00	0,00	0,00	0,00		
TITOLO 4 - Rimborso Prestiti								
401	Rimborso di titoli obbligazionari	121.400,00	0,00	121.400,00	0,00	0,00	0,00	0,00
403	Rimborso mutui e altri finanziamenti a medio lungo termine	1.189.278,32	0,00	1.232.677,58	0,00	0,00	0,00	0,00
400	Totale TITOLO 4	1.310.678,32	0,00	1.354.077,58	0,00	0,00		
TITOLO 5 - Chiusura Anticipazioni ricevute da Istituto tesoriere/cassiere								
501	Chiusura Anticipazioni ricevute da Istituto tesoriere/cassiere	30.000.000,00	0,00	30.000.000,00	0,00	0,00	0,00	0,00
500	Totale TITOLO 5	30.000.000,00	0,00	30.000.000,00	0,00	0,00		
TITOLO 7 - Uscite per conto terzi e partite di giro								
701	Uscite per partite di giro	16.432.690,00	0,00	16.432.690,00	0,00	0,00	0,00	0,00
702	Uscite per conto terzi	5.450.300,00	0,00	5.450.300,00	0,00	0,00	0,00	0,00
700	Totale TITOLO 7	21.882.990,00	0,00	21.882.990,00	0,00	0,00		
TOTALE IMPEGNI		107.942.504,60	11.630.398,22	115.715.453,74	1.540.216,24	5.771.069,77		

Allegato h) al Rendiconto - Costi per missione

PROSPETTO DEI COSTI PER MISSIONE ANNO 2017

Missioni	ONERI FINANZIARI		RETTIFICHE DI VALORE ATTIVITA' FINANZIARIE		COMPONENTI ED ONERI STRAORDINARI				IMPOSTE		TOTALE COSTI PER MISSIONE	
	Totale Oneri finanziari		Totale rettifiche di valore attività finanziarie		Oneri straordinari				Totale imposte			
	Oneri finanziari	Interessi ed altri oneri finanziari	Svalutazioni	Totale rettifiche di valore attività finanziarie	Sopravvenienze passive e insusistenze dell'attivo	Minusvalenze patrimoniali	Trasferimenti in conto capitale	Altri oneri straordinari	Totale Oneri straordinari	Imposte		Totale imposte
MISSIONE 01 Servizi istituzionali, generali e di gestione	102.864,54				155.433,72				155.433,72	153.592,45	153.592,45	3.447.309,40
MISSIONE 02 Giustizia												4.267,76
MISSIONE 03 Ordine pubblico e sicurezza					2.763,10				2.763,10	42.444,41	42.444,41	884.797,31
MISSIONE 04 Istruzione e diritto allo studio					28.960,92				28.960,92	19.131,89	19.131,89	875.338,14
MISSIONE 05 Tutela e valorizzazione dei beni e attività culturali										2.488,01	2.488,01	180.833,35
MISSIONE 06 Politiche giovanili, sport e tempo libero										245,06	245,06	65.794,08
MISSIONE 07 Turismo												19.377,35
MISSIONE 08 Assetto del territorio ed edilizia abitativa					197.398,91				197.398,91	17.791,25	17.791,25	463.209,77
MISSIONE 09 Sviluppo sostenibile e tutela del territorio e dell'ambiente												1.076.606,97
MISSIONE 10 Trasporti e diritto alla mobilità												695.527,26
MISSIONE 11 Soccorso Civile												22.500,88
MISSIONE 12 Diritti sociali, politiche sociali e famiglia					4.038,00				4.038,00	24.197,99	24.197,99	3.181.383,88
MISSIONE 13 Tutela della salute												
MISSIONE 14 Sviluppo economico e competitività												722,24
MISSIONE 15 Politiche per il lavoro e la formazione professionale												
MISSIONE 16 Agricoltura, politiche agroalimentari e pesca												
MISSIONE 17 Energia e diversificazione delle fonti energetiche												
MISSIONE 18 Relazioni con le altre autonomie territoriali e locali												
MISSIONE 19 Relazioni internazionali												
MISSIONE 20 Fondi e accantonamenti												
MISSIONE 50 Debito pubblico	547.768,06											547.768,06
MISSIONE 60 Anticipazioni finanziarie												
MISSIONE 99 Servizi per conto terzi												
TOTALE COSTI ONERI	650.662,60				388.615,65				388.615,65	299.851,06	299.851,06	11.177.635,25

Allegato h) al Rendiconto - Costi per missione

PROSPETTO DEI COSTI PER MISSIONE ANNO 2017

COMPONENTI NEGATIVI DELLA GESTIONE															
Missioni	Consumi materie prime		Prestazioni di servizi e Trasferimenti e contributi				Utilizzo di beni di terzi	Personale	Ammortamenti e svalutazioni				Altri accantonamenti	Oneri diversi di gestione	Totale componenti negativi della gestione
	Acquisito di materie prime e/o beni di consumo	Variazioni nelle rimanenze di materie prime e/o beni di consumo (+/-)	Prestazioni di servizi	Trasferimenti correnti	Contributi agli investimenti ad Amministrazioni pubbliche	Contributi agli investimenti ad altri soggetti			Ammortamenti immobilizzazioni materiali	Altre svalutazioni delle immobilizzazioni	Svalutazione dei crediti	Accantonamento per rischi			
MISSIONE 01 Servizi istituzionali, generali e di gestione	39.196,79		961.355,54	239,20			18.888,75	1.502.285,57						117.482,75	3.032.428,69
MISSIONE 02 Giustizia			4.287,76												4.287,76
MISSIONE 03 Ordine pubblico e sicurezza	17.777,06		27.261,47					571.038,41						15.599,27	649.899,80
MISSIONE 04 Istituzione e diritto allo studio	37.388,16		417.859,95	106.497,86			17.554,58	259.890,53						1.500,00	846.225,36
MISSIONE 05 Tutela e valorizzazione dei beni e attività culturali	7.203,90		58.844,27	60.728,55			1.592,11	33.571,82							133.345,54
MISSIONE 06 Politiche giovanili, sport e tempo libero	3.300,00		46.191,26	16.250,00				789,26							66.209,52
MISSIONE 07 Turismo			5.949,94	13.427,41											19.377,35
MISSIONE 08 Assetto del territorio ed edilizia abitativa	30,00		16.162,00					233.625,61							250.018,61
MISSIONE 09 Sviluppo sostenibile e tutela del territorio e dell'ambiente	36.142,13		665.288,34	21.674,60										2.500,00	1.015.695,07
MISSIONE 10 Trasporti e diritto alla mobilità	9.983,05		691.038,93	1.529,34											695.527,36
MISSIONE 11 Soccorso Civile			22.500,93												22.500,93
MISSIONE 12 Diritti sociali, politiche sociali e famiglia	4.915,19		2.670.888,85	211.500,36			3.882,50	339.890,50						2.540,46	3.153.567,89
MISSIONE 13 Tutela della salute															
MISSIONE 14 Sviluppo economico e competitività			722,24												722,24
MISSIONE 15 Politiche per il lavoro e la formazione professionale															
MISSIONE 16 Agricoltura, politiche agricole alimentari e pesca															
MISSIONE 17 Energia e diversificazione delle fonti energetiche															
MISSIONE 18 Relazioni con le altre autonomie territoriali e locali															
MISSIONE 19 Relazioni internazionali															
MISSIONE 20 Fondi e accantonamenti															
MISSIONE 50 Debito pubblico															
MISSIONE 60 Anticipazioni finanziarie															
MISSIONE 99 Servizi per conto terzi															
TOTALE COSTI ONERI	151.814,31		5.765.218,31	433.843,09			41.507,95	3.340.970,80						139.997,48	9.877.705,94

CONTO DEL BILANCIO - GESTIONE DELLE ENTRATE ANNO 2017

TITOLO, TIPOLOGIA	DENOMINAZIONE	Residui attivi al 1/1/2017 (RS)		Riscossioni in c/residui (RR)		Riaccertamento residui (R) (a)		Maggiori o minori entrate di competenza =A-CP (b)		Residui attivi da esercizi precedenti (EP=RS-RR+R)	
		Previsioni definitive di competenza (CP)	Previsioni definitive di cassa (CS)	Riscossioni in c/competenza (RC)	Totale riscossioni (TR=RR+RC)	Accertamenti (A) (a)	Maggiori o minori entrate di cassa =TR-CS (a)	Residui attivi da esercizio di competenza (EC=A-RC)	Totale residui attivi da riportare (TR=EP+EC)		
FONDO PLURIENNALE VINCOLATO PER SPESE											
		CP	231.635,78								
FONDO PLURIENNALE VINCOLATO PER SPESE IN CONTO CAPITALE (b)											
		CP	4.022.880,90								
UTILIZZO AVANZO DI AMMINISTRAZIONE (b)											
		CP	1.037.003,03								
Entrate correnti di natura tributaria, contributiva e perequativa											
Titolo 1											
10101	Tipologia 101 Imposte, tasse e proventi assimilati	RS	12.960.605,93	RR	1.772.435,97	R	-5.436,24			EP	11.182.733,42
		CP	11.088.841,41	RC	7.053.418,31	A	11.266.285,28	CP	177.443,87	EC	4.212.866,97
		CS	18.101.933,34	TR	8.825.854,28	CS	-9.276.079,06			TR	15.395.600,39
10102	Tipologia 102 Tributi destinati al finanziamento della sanità	RS	0,00	RR	0,00	R	0,00			EP	0,00
		CP	0,00	RC	0,00	A	0,00	CP	0,00	EC	0,00
		CS	0,00	TR	0,00	CS	0,00			TR	0,00
10103	Tipologia 103 Tributi devoluti e rogati alle autonomie speciali	RS	0,00	RR	0,00	R	0,00			EP	0,00
		CP	0,00	RC	0,00	A	0,00	CP	0,00	EC	0,00
		CS	0,00	TR	0,00	CS	0,00			TR	0,00
10104	Tipologia 104 Compartecipazioni di tributi	RS	0,00	RR	0,00	R	0,00			EP	0,00
		CP	0,00	RC	0,00	A	0,00	CP	0,00	EC	0,00
		CS	0,00	TR	0,00	CS	0,00			TR	0,00
10301	Tipologia 301 Fondi perequativi da Amministrazioni Centrali	RS	22.439,64	RR	0,00	R	-22.439,64			EP	0,00
		CP	401.824,52	RC	401.824,52	A	401.824,52	CP	0,00	EC	0,00
		CS	424.264,16	TR	401.824,52	CS	-22.439,64			TR	0,00
10302	Tipologia 302 Fondi perequativi dalla Regione o Provincia autonomia	RS	0,00	RR	0,00	R	0,00			EP	0,00
		CP	0,00	RC	0,00	A	0,00	CP	0,00	EC	0,00
		CS	0,00	TR	0,00	CS	0,00			TR	0,00
10000	Totale Titolo 1 Entrate correnti di natura tributaria, contributiva e perequativa	RS	12.983.045,27	RR	1.772.435,97	R	-27.875,88			EP	11.182.733,42
		CP	11.480.665,93	RC	7.455.242,83	A	11.668.109,80	CP	177.443,87	EC	4.212.866,97
		CS	18.526.197,50	TR	9.227.678,80	CS	-9.298.518,70			TR	15.395.600,39
Trasferimenti correnti											
Titolo 2											
20101	Tipologia 101 Trasferimenti correnti da Amministrazioni pubbliche	RS	3.828.184,74	RR	1.204.781,32	R	0,00			EP	2.623.403,42

CONTO DEL BILANCIO - GESTIONE DELLE ENTRATE ANNO 2017

TITOLO, TIPOLOGIA	DENOMINAZIONE	Residui attivi al 1/1/2017 (RS)		Riscossioni in c/residui (RR)		Riaccertamento residui (R) (a)		Maggiori o minori entrate di competenza =A-CP (a)		Residui attivi da esercizi precedenti (EP=RS-RR+R)	
		Previsioni definitive di competenza (CP)		Riscossioni in c/competenza (RC)		Accertamenti (A) (a)		Maggiori o minori entrate di competenza =A-CP (a)		Residui attivi da esercizio di competenza (EO=A-RC)	
		Previsioni definitive di cassa (CS)		Totale riscossioni (TR=RR+RC)		Maggiori o minori entrate di cassa =TR-CS (a)		Totale residui attivi da riportare (TR=EP+EC)			
		CP	CS	RC	TR	A	CS	CP	CP	EC	TR
20102	Tipologia 102 Trasferimenti correnti da Famiglie	4.867.589,91	5.440.134,98	2.333.919,39	3.538.700,71	0,00	0,00	4.121.807,54	-745.782,37	1.787.888,15	4.411.291,57
		RS	CP	RR	RC	R	A	0,00	0,00	EP	EC
		0,00	0,00	0,00	0,00	0,00	0,00	0,00	0,00	0,00	0,00
		CS	TR	TR	CS	CS	CS	0,00	0,00	TR	TR
20103	Tipologia 103 Trasferimenti correnti da Imprese	0,00	0,00	0,00	0,00	0,00	0,00	0,00	0,00	0,00	0,00
		RS	CP	RR	RC	R	A	0,00	0,00	EP	EC
		0,00	0,00	0,00	0,00	0,00	0,00	0,00	0,00	0,00	0,00
		CS	TR	TR	CS	CS	CS	0,00	0,00	TR	TR
20104	Tipologia 104 Trasferimenti correnti da Istituzioni Sociali Private	0,00	0,00	0,00	0,00	0,00	0,00	0,00	0,00	0,00	0,00
		RS	CP	RR	RC	R	A	0,00	0,00	EP	EC
		0,00	0,00	0,00	0,00	0,00	0,00	0,00	0,00	0,00	0,00
		CS	TR	TR	CS	CS	CS	0,00	0,00	TR	TR
20105	Tipologia 105 Trasferimenti correnti dall'Unione Europea e dal Resto del Mondo	256.020,00	0,00	0,00	0,00	0,00	0,00	0,00	-256.020,00	0,00	0,00
		RS	CP	RR	RC	R	A	0,00	0,00	EP	EC
		0,00	0,00	0,00	0,00	0,00	0,00	0,00	0,00	0,00	0,00
		CS	TR	TR	CS	CS	CS	0,00	0,00	TR	TR
20000	Totale Titolo 2 Trasferimenti correnti	3.828.184,74	5.123.809,91	1.204.781,32	2.333.919,39	0,00	0,00	4.121.807,54	-1.001.802,37	2.623.403,42	4.411.291,57
		RS	CP	RR	RC	R	A	0,00	0,00	EP	EC
		5.440.134,98	5.440.134,98	3.538.700,71	3.538.700,71	0,00	0,00	-1.901.434,27	0,00	1.787.888,15	4.411.291,57
		CS	TR	TR	CS	CS	CS	0,00	0,00	TR	TR
	Titolo 3 Entrate extratributarie										
30100	Tipologia 100 Vendita di beni e servizi e proventi derivanti dalla gestione dei beni	191.254,01	570.534,32	12.602,25	476.007,08	0,00	0,00	-29.980,92	-19.974,52	148.670,84	74.552,72
		RS	CP	RR	RC	R	A	0,00	0,00	EP	EC
		489.593,08	489.593,08	488.609,33	488.609,33	0,00	0,00	550.559,80	0,00	227.892,82	223.223,56
		CS	TR	TR	CS	CS	CS	-10.983,75	0,00	TR	TR
30200	Tipologia 200 Proventi derivanti dall'attività di controllo e repressione delle irregolarità e degli illeciti	1.506.923,40	511.300,00	98.628,70	82.425,09	0,00	0,00	-2.415,20	-200.982,09	1.405.879,50	227.892,82
		RS	CP	RR	RC	R	A	0,00	0,00	EP	EC
		509.794,80	509.794,80	181.053,79	181.053,79	0,00	0,00	310.317,91	0,00	1.633.772,32	1.633.772,32
		CS	TR	TR	CS	CS	CS	-328.741,01	0,00	TR	TR
30300	Tipologia 300 Interessi attivi	13.785,93	600,00	478,69	233,50	0,00	0,00	0,00	-99,35	13.307,24	267,15
		RS	CP	RR	RC	R	A	0,00	0,00	EP	EC
		13.844,93	13.844,93	712,19	712,19	0,00	0,00	500,65	0,00	13.574,39	13.574,39
		CS	TR	TR	CS	CS	CS	-13.132,74	0,00	TR	TR
30400	Tipologia 400 Altre entrate da redditi da capitale	1.658,66	70.000,00	415,86	0,00	0,00	0,00	0,00	-21.158,00	1.242,80	48.842,00
		RS	CP	RR	RC	R	A	0,00	0,00	EP	EC
		71.658,66	71.658,66	415,86	415,86	0,00	0,00	48.842,00	0,00	50.084,80	50.084,80
		CS	TR	TR	CS	CS	CS	-71.242,80	0,00	TR	TR

CONTO DEL BILANCIO - GESTIONE DELLE ENTRATE ANNO 2017

TITOLO, TIPOLOGIA	DENOMINAZIONE	Residui attivi al 1/1/2017 (RS)		Riscossioni in c/residui (RR)		Riaccertamento residui (R)		Maggiori o minori entrate di competenza =A-CP		Residui attivi da esercizi precedenti (EP=RS-RR+R)	
		Previsioni definitive di competenza (CP)	Previsioni definitive di cassa (CS)	Riscossioni in c/competenza (RC)	Totale riscossioni (TR=RR+RC)	Accertamenti (A)	Maggiori o minori entrate di cassa =TR-CS	Residui attivi da esercizio di competenza (EC=A-RC)	Totale residui attivi da riportare (TR=EP+EC)		
30500	Tipologia 500 Rimborsi e altre entrate correnti	RS	761.518,96	RR	240.095,91	R	-191.533,20	EP	329.489,85		
		CP	365.650,00	RC	236.929,20	A	302.694,70	EC	65.765,50		
		CS	744.706,01	TR	477.025,11	CS	-267.680,90	TR	395.255,35		
30000	Totale Titolo 3 Entrate extratributarie	RS	2.475.140,96	RR	352.221,41	R	-224.329,32	EP	1.898.590,23		
		CP	1.508.084,32	RC	796.594,87	A	1.212.915,06	EC	417.320,19		
		CS	1.839.597,48	TR	1.147.816,28	CS	-691.781,20	TR	2.315.910,42		
Titolo 4	Entrate in conto capitale										
40100	Tipologia 100 Tributi in conto capitale	RS	0,00	RR	0,00	R	0,00	EP	0,00		
		CP	100.000,00	RC	77.178,25	A	77.329,14	EC	150,89		
		CS	100.000,00	TR	77.178,25	CS	-22.821,75	TR	150,89		
40200	Tipologia 200 Contributi agli investimenti	RS	3.721.615,49	RR	1.972.952,45	R	-88.396,15	EP	1.660.266,89		
		CP	28.835.137,60	RC	1.191.485,82	A	3.665.741,60	EC	2.474.255,78		
		CS	10.459.450,61	TR	3.164.438,27	CS	-7.295.012,34	TR	4.134.522,67		
40300	Tipologia 300 Altri trasferimenti in conto capitale	RS	0,00	RR	0,00	R	0,00	EP	0,00		
		CP	0,00	RC	0,00	A	0,00	EC	0,00		
		CS	0,00	TR	0,00	CS	0,00	TR	0,00		
40400	Tipologia 400 Entrate da alienazione di beni materiali e immateriali	RS	0,00	RR	0,00	R	0,00	EP	0,00		
		CP	10.000,00	RC	0,00	A	0,00	EC	0,00		
		CS	10.000,00	TR	0,00	CS	-10.000,00	TR	0,00		
40500	Tipologia 500 Altre entrate in conto capitale	RS	223.790,09	RR	31.870,65	R	0,00	EP	191.919,44		
		CP	1.240.633,36	RC	533.049,28	A	559.311,08	EC	26.261,80		
		CS	1.444.423,45	TR	564.919,93	CS	-879.503,52	TR	218.181,24		
40000	Totale Titolo 4 Entrate in conto capitale	RS	3.945.405,58	RR	2.004.823,10	R	-88.396,15	EP	1.852.186,33		
		CP	30.185.770,96	RC	1.801.713,35	A	4.302.381,82	EC	2.500.668,47		
		CS	12.013.874,06	TR	3.806.536,45	CS	-8.207.337,61	TR	4.352.854,80		
Titolo 5	Entrate da riduzione di attività finanziarie										

CONTO DEL BILANCIO - GESTIONE DELLE ENTRATE ANNO 2017

TITOLO, TIPOLOGIA	DENOMINAZIONE	Residui attivi al 1/1/2017 (RS)		Riscossioni in c/residui (RR)		Riaccentamento residui (R) (9)		Maggiori o minori entrate di competenza =A-CP (5)		Residui attivi da esercizi precedenti (EP=RS-RR+R)		
		Previsioni definitive di competenza (CP)		Riscossioni in c/competenza (RC)		Accertamenti (A) (4)		Maggiore o minori entrate di competenza =A-CP (5)		Residui attivi da esercizio di competenza (EC=A-RC)		
		Previsioni definitive di cassa (CS)	RS	RR	RC	TR	Maggiori o minori entrate di cassa =TR-CS (6)	TR=RR+RC	EP	EC	TR	Totale residui attivi da riportare (TR=EP+EC)
50100	Tipologia 100 Alienazione di attività finanziarie	RS	0,00	RR	0,00	R	0,00	EP	0,00	0,00	0,00	0,00
		CP	3.200,00	RC	0,00	A	0,00	EC	0,00	0,00	0,00	0,00
		CS	3.200,00	TR	0,00	CS	-3.200,00	TR	0,00	0,00	0,00	0,00
50200	Tipologia 200 Riscossione crediti di breve termine	RS	0,00	RR	0,00	R	0,00	EP	0,00	0,00	0,00	0,00
		CP	0,00	RC	0,00	A	0,00	EC	0,00	0,00	0,00	0,00
		CS	0,00	TR	0,00	CS	0,00	TR	0,00	0,00	0,00	0,00
50300	Tipologia 300 Riscossione crediti di medio-lungo termine	RS	3.640.461,32	RR	7.425,14	R	0,00	EP	0,00	0,00	3.633.036,18	3.633.036,18
		CP	0,00	RC	0,00	A	0,00	EC	0,00	0,00	0,00	0,00
		CS	3.640.461,32	TR	7.425,14	CS	-3.633.036,18	TR	0,00	0,00	3.633.036,18	3.633.036,18
50400	Tipologia 400 Altre entrate per riduzione di attività finanziarie	RS	31.996,70	RR	0,00	R	0,00	EP	0,00	0,00	31.996,70	31.996,70
		CP	0,00	RC	0,00	A	0,00	EC	0,00	0,00	0,00	0,00
		CS	31.996,70	TR	0,00	CS	-31.996,70	TR	0,00	0,00	31.996,70	31.996,70
50000	Totale Titolo 5 Entrate da riduzione di attività finanziarie	RS	3.672.458,02	RR	7.425,14	R	0,00	EP	0,00	0,00	3.665.032,88	3.665.032,88
		CP	3.200,00	RC	0,00	A	0,00	EC	0,00	0,00	0,00	0,00
		CS	3.675.658,02	TR	7.425,14	CS	-3.668.232,88	TR	-3.200,00	0,00	3.665.032,88	3.665.032,88
Titolo 6	Accensione Prestiti											
60100	Tipologia 100 Emissione di titoli obbligazionari	RS	0,00	RR	0,00	R	0,00	EP	0,00	0,00	0,00	0,00
		CP	0,00	RC	0,00	A	0,00	EC	0,00	0,00	0,00	0,00
		CS	0,00	TR	0,00	CS	0,00	TR	0,00	0,00	0,00	0,00
60200	Tipologia 200 Accensione prestiti a breve termine	RS	0,00	RR	0,00	R	0,00	EP	0,00	0,00	0,00	0,00
		CP	0,00	RC	0,00	A	0,00	EC	0,00	0,00	0,00	0,00
		CS	0,00	TR	0,00	CS	0,00	TR	0,00	0,00	0,00	0,00
60300	Tipologia 300 Accensione mutui e altri finanziamenti a medio lungo termine	RS	0,00	RR	0,00	R	0,00	EP	0,00	0,00	0,00	0,00
		CP	0,00	RC	0,00	A	0,00	EC	0,00	0,00	0,00	0,00
		CS	0,00	TR	0,00	CS	0,00	TR	0,00	0,00	0,00	0,00
60400	Tipologia 400 Altre forme di indebitamento	RS	0,00	RR	0,00	R	0,00	EP	0,00	0,00	0,00	0,00
		CP	0,00	RC	0,00	A	0,00	EC	0,00	0,00	0,00	0,00
		CS	0,00	TR	0,00	CS	0,00	TR	0,00	0,00	0,00	0,00
60000	Totale Titolo 6 Accensione Prestiti	RS	0,00	RR	0,00	R	0,00	EP	0,00	0,00	0,00	0,00
		CP	0,00	RC	0,00	A	0,00	EC	0,00	0,00	0,00	0,00
									0,00	0,00	0,00	0,00

CONTO DEL BILANCIO - GESTIONE DELLE ENTRATE ANNO 2017

TITOLO, TIPOLOGIA	DENOMINAZIONE	Residui attivi al 1/1/2017 (RS)		Riscossioni in c/residui (RR)		Riaccredito residui (R) (3)		Maggiori o minori entrate di competenza = A-CP (6)		Residui attivi da esercizi precedenti (EP=RS-RR+R)	
		Previsioni definitive di competenza (CP)	Previsioni definitive di cassa (CS)	Riscossioni in c/competenza (RC)	Totale riscossioni (TR=RR+RC)	Accertamenti (A) (4)	Maggiori o minori entrate di cassa = TR-CS (5)	Residui attivi da esercizio di competenza (EC=A-RC)	Totale residui attivi da riportare (TR=EP+EC)		
		CS	TR	RR	TR	CS	TR	CP	CS	EP	TR
TITOLO 7											
<i>Anticipazioni da istituto tesoriere/cassiere</i>											
70100	Tipologia 100 Anticipazioni da istituto tesoriere/cassiere	RS CP CS	RR RC TR	0,00 12.387.446,08 12.387.446,08	0,00 12.387.446,08 12.387.446,08	R A CS	0,00 12.387.446,08 -17.612.553,92	CP		EP EC TR	0,00 0,00 0,00
70000	Totale Titolo 7	RS CP CS	RR RC TR	0,00 12.387.446,08 12.387.446,08	0,00 12.387.446,08 12.387.446,08	R A CS	0,00 12.387.446,08 -17.612.553,92	CP		EP EC TR	0,00 0,00 0,00
TITOLO 9											
<i>Entrate per conto terzi e partite di giro</i>											
90100	Tipologia 100 Entrate per partite di giro	RS CP CS	RR RC TR	7.780,48 16.432.690,00 16.394.369,16	3.101,32 4.613.699,30 4.616.900,62	R A CS	0,00 4.619.071,69 -11.777.568,54	CP		EP EC TR	4.679,16 5.372,39 10.051,55
90200	Tipologia 200 Entrate per conto terzi	RS CP CS	RR RC TR	54.752,60 5.450.300,00 5.391.082,45	3.926,62 1.468.999,78 1.472.926,40	R A CS	-11.275,84 1.522.376,80 -3.918.156,05	CP		EP EC TR	39.550,14 53.377,02 92.927,16
90000	Totale Titolo 9	RS CP CS	RR RC TR	62.533,08 21.882.990,00 21.785.451,61	7.027,94 6.082.699,08 6.089.727,02	R A CS	-11.275,84 6.141.448,49 -15.695.724,59	CP		EP EC TR	44.229,30 58.749,41 102.978,71
TOTALE TITOLI											
		RS CP CS	RR RC TR	26.966.757,65 100.194.321,12 93.280.913,65	5.348.714,86 30.856.615,60 36.205.330,46	R A CS	-351.877,19 39.834.108,79 -57.075.593,17	CP		EP EC TR	21.266.175,58 8.977.493,19 30.243.668,77
TOTALE GENERALE DELLE ENTRATE											
		RS CP CS	RR RC TR	26.966.757,65 105.485.840,83 93.280.913,65	5.348.714,86 30.856.615,60 36.205.330,46	R A CS	-351.877,19 39.834.108,79 -57.075.593,17	CP		EP EC TR	21.266.175,58 8.977.493,19 30.243.668,77

1) Indicare l'importo del fondo pluriennale vincolato risultante dal conto del bilancio dell'anno precedente (spesa).
2) Indicare l'importo definitivo dell'utilizzo del risultato di amministrazione

CONTO DEL BILANCIO - GESTIONE DELLE ENTRATE ANNO 2017

TITOLO, TIPOLOGIA	DENOMINAZIONE	Residui attivi al 1/1/2017 (RS)		Riscossioni in c/residui (RR)		Riaccertamento residui (R) (3)		Maggiori o minori entrate di competenza =A-CP (5)	Residui attivi da esercizi precedenti (EP=RS-RR+R) Residui attivi da esercizio di competenza (EC=A-RC)	
		Previsioni definitive di competenza (CP)	Previsioni definitive di cassa (CS)	Riscossioni in c/competenza (RC)	Totale riscossioni (TR=RR+RC)	Accertamenti (A) (4)	Maggiori o minori entrate di cassa =TR-CS (6)		Totale residui attivi da riportare (TR=EP+EC)	

- 3) Indicare l'ammontare complessivo derivante dal riaccertamento dei residui (comprende l'importo dei crediti definitivamente cancellati in quanto assolutamente inesigibili, l'importo dei crediti di dubbia e difficile esazione cancellati secondo le modalità previste dal principio applicato della contabilità finanziaria 9.2). La voce comprende inoltre le rettifiche in aumento dei residui attivi effettuate a seguito della riscossione di residui attivi cancellati dalle scritture (ad es. in anni precedenti è stato cancellato un residuo attivo in quanto considerato assolutamente inesigibile. In caso di riscossione di tale credito nel corso dell'esercizio cui si riferisce il rendiconto si effettua un riaccertamento dei residui attivi in aumento). Le rettifiche in aumento sono indicate con il segno "+", le rettifiche in riduzione sono indicate con il segno "-".
- 4) Indicare gli accertamenti imputati contabilmente all'esercizio cui il rendiconto si riferisce al netto dei crediti che, in occasione del riaccertamento ordinato dei residui effettuato ai sensi dell'articolo 3, comma 4, risultassero non esigibili e reimputati agli esercizi in cui le obbligazioni risultano esigibili.
- 5) Le maggiori entrate sono indicate con il segno "+", le minori entrate sono indicate con il segno "-".

CONTO DEL BILANCIO - GESTIONE DELLE ENTRATE ANNO 2017

TITOLO	DENOMINAZIONE	Residui attivi al 1/1/2017 (RS)		Riscossioni in c/residui (RR)		Riaccertamento residui (R)		Maggiori o minori entrate di competenza =A-CP		Residui attivi da esercizi precedenti (EP=RS-RR+R)	
		Previsioni definitive di competenza (CP)		Riscossioni in c/competenza (RC)		Accertamenti (A)				Residui attivi da esercizio di competenza (EC=A-RC)	
		Previsioni definitive di cassa (CS)		Totale riscossioni (TR=RR+RC)		Maggiori o minori entrate di cassa =TR-CS		Totale residui attivi da riportare (TR=EP+EC)			
FONDO PLURIENNALE VINCOLATO PER SPESE CORRENTI											
	FONDO PLURIENNALE VINCOLATO PER SPESE IN CONTO CAPITALE	CP	231.635,78								
	UTILIZZO AVANZO DI AMMINISTRAZIONE	CP	4.022.890,90								
	CP	1.037.003,03									
TITOLO 1 Entrate correnti di natura tributaria, contributiva e perequativa											
	RS	12.983.045,27	RR	1.772.435,97	R	-27.875,88	EP	11.182.733,42			
	CP	11.490.665,93	RC	7.455.242,83	A	11.668.109,80	EC	4.212.866,97			
	CS	18.526.197,50	TR	9.227.678,80	CS	-9.296.518,70	TR	15.395.600,39			
TITOLO 2 Trasferimenti correnti											
	RS	3.828.184,74	RR	1.204.781,32	R	0,00	EP	2.623.403,42			
	CP	5.123.609,91	RC	2.333.919,39	A	4.121.807,54	EC	1.787.888,15			
	CS	5.440.134,98	TR	3.538.700,71	CS	-1.901.434,27	TR	4.411.291,57			
TITOLO 3 Entrate extratributarie											
	RS	2.475.140,96	RR	352.221,41	R	-224.329,32	EP	1.898.590,23			
	CP	1.508.084,32	RC	795.594,87	A	1.212.915,06	EC	417.320,19			
	CS	1.839.597,48	TR	1.147.816,28	CS	-691.781,20	TR	2.315.910,42			
TITOLO 4 Entrate in conto capitale											
	RS	3.945.405,58	RR	2.004.823,10	R	-88.396,15	EP	1.852.186,33			
	CP	30.185.770,96	RC	1.801.713,35	A	4.302.381,82	EC	2.500.688,47			
	CS	12.013.874,06	TR	3.806.536,45	CS	-8.207.337,61	TR	4.352.854,80			
TITOLO 5 Entrate da riduzione di attività finanziarie											
	RS	3.672.458,02	RR	7.425,14	R	0,00	EP	3.665.032,88			
	CP	3.200,00	RC	0,00	A	0,00	EC	0,00			
	CS	3.675.658,02	TR	7.425,14	CS	-3.668.232,88	TR	3.665.032,88			
TITOLO 6 Accensione Prestiti											
	RS	0,00	RR	0,00	R	0,00	EP	0,00			
	CP	0,00	RC	0,00	A	0,00	EC	0,00			
	CS	0,00	TR	0,00	CS	0,00	TR	0,00			
TITOLO 7 Anticipazioni da istituto tesoriere/cassiere											
	RS	0,00	RR	0,00	R	0,00	EP	0,00			
	CP	30.000.000,00	RC	12.387.446,08	A	12.387.446,08	EC	0,00			
	CS	30.000.000,00	TR	12.387.446,08	CS	-17.612.553,92	TR	0,00			
TITOLO 9 Entrate per conto terzi e partite di giro											
	RS	62.533,08	RR	7.027,94	R	-11.275,84	EP	44.229,30			
	CP	21.882.990,00	RC	6.082.699,08	A	6.141.448,49	EC	58.749,41			
	CS	21.785.451,61	TR	6.089.727,02	CS	-15.695.724,59	TR	102.978,71			
TITOLO 9 TOTALE TITOLI											
	RS	26.966.767,65	RR	5.348.714,88	R	-351.677,19	EP	21.266.175,58			
	CP	100.194.321,12	RC	30.856.615,60	A	39.834.108,79	EC	8.977.493,19			
	CS	93.290.913,65	TR	36.205.330,48	CS	-57.075.583,17	TR	30.243.668,77			
TITOLO GENERALE DELLE ENTRATE											
	RS	26.966.767,65	RC	5.348.714,88	R	-351.677,19	EP	21.266.175,58			
	CP	105.485.840,83	PC	30.856.615,60	A	39.834.108,79	EC	8.977.493,19			
	CS	93.290.913,65	TR	36.205.330,48	CS	-57.075.583,17	TR	30.243.668,77			

1) Indicare l'importo del fondo pluriennale vincolato risultante dal conto del bilancio dell'anno precedente (spesa).

2) Indicare l'importo derivativo dell'utilizzo del risultato di amministrazione

CONTO DEL BILANCIO - GESTIONE DELLE ENTRATE ANNO 2017

TITOLO	DENOMINAZIONE	Residui attivi al 1/1/2017 (RS)		Riscossioni in c/residui (RR)		Riaccontamento residui (R)		Maggiori o minori entrate di competenza =A-CP		Residui attivi da esercizi precedenti (EP=RS-RR+R)	
		Previsioni definitive di competenza (CP)		Riscossioni in c/competenza (RC)		Accertamenti (A)				Residui attivi da esercizio di competenza (EC=A-RC)	
		Previsioni definitive di cassa (CS)		Totale riscossioni (TR=RR+RC)		Maggiori o minori entrate di cassa =TR-CS				Totale residui attivi da riportare (TR=EP+EC)	

- 3) Indicare l'ammontare complessivo derivante dal riaccontamento dei residui (comprende l'importo dei crediti definitivamente cancellati in quanto assolutamente inesigibili, l'importo dei crediti di dubbia e difficile esazione cancellati secondo le modalità previste dal principio applicato della contabilità finanziaria 9.2). La voce comprende inoltre, le rettifiche in aumento dei residui attivi effettuate a seguito della riscossione di residui attivi cancellati dalle scritture (ad es. in anni precedenti è stato cancellato un residuo attivo in quanto considerato assolutamente inesigibile. In caso di riscossione di tale credito nel corso dell'esercizio cui si riferisce il rendiconto si effettua un riaccontamento dei residui attivi in aumento). Le rettifiche in aumento sono indicate con il segno "+", le rettifiche in riduzione con il segno "-".
- 4) Indicare gli accertamenti imputati contabilmente all'esercizio cui il rendiconto si riferisce al netto dei crediti che, in occasione del riaccontamento ordinario dei residui effettuato ai sensi dell'articolo 3, comma 4, risultassero non esigibili e reimputati agli esercizi in cui le obbligazioni risultano esigibili.
- 5) Le maggiori entrate sono indicate con il segno "+", le minori entrate sono indicate con il segno "-".

AP

COMUNE DI GINOSA Prov.P.to

PROSPETTO DELLE ENTRATE DI BILANCIO PER TITOLI, TIPOLOGIE E CATEGORIE
ENTI LOCALI 2017

TITOLO TIPOLOGIA CATEGORIA	DENOMINAZIONE	ACCERTAMENTI	di cui entrate non ricorrenti	RISCOSSIONI IN C/COMPETENZA	RISCOSSIONI IN C/RESIDUI
Entrate correnti di natura tributaria, contributiva e perequativa					
1010100	Tipologia 101: Imposte, tasse e proventi assimilati	11.266.285,28	0,00	7.053.418,31	1.772.435,97
1010108	Imposta municipale propria	6.393.184,01	0,00	3.686.441,45	215.160,52
1010108	Imposta comunale sugli immobili (ICI)	64.568,00	0,00	0,00	205.143,59
1010116	Addizionale comunale IRPEF	770.000,00	0,00	324.755,60	463.285,66
1010117	Addizionale regionale IRPEF - non sanità	0,00	0,00	0,00	0,00
1010120	Imposta regionale sulle attività produttive (IRAP) - non Sanità	0,00	0,00	0,00	0,00
1010131	Imposta regionale sulla benzina per autotrazione	0,00	0,00	0,00	0,00
1010134	Imposta di bollo	0,00	0,00	0,00	0,00
1010138	Imposta sulle assicurazioni RC auto	0,00	0,00	0,00	0,00
1010140	Imposta di iscrizione al pubblico registro automobilistico (PRA)	0,00	0,00	0,00	0,00
1010141	Imposta di soggiorno	180.000,00	0,00	145.893,90	6.601,60
1010142	Imposta regionale sulle concessioni statali sui beni del demanio marittimo	0,00	0,00	0,00	0,00
1010143	Imposta regionale sulle concessioni statali sui beni del patrimonio indisponibile	0,00	0,00	0,00	0,00
1010144	Imposta regionale per le emissioni sonore degli aeromobili	0,00	0,00	0,00	0,00
1010144	Tassa regionale per il diritto allo studio universitario	0,00	0,00	0,00	0,00
1010146	Tassa regionale sulla concessione per la caccia e per la pesca	0,00	0,00	0,00	0,00
1010147	Tassa sulla concessione regionali	0,00	0,00	0,00	0,00
1010148	Tassa sulle concessioni comunali	0,00	0,00	0,00	0,00
1010148	Tassa di circolazione dei veicoli a motore (tassa automobilistica)	0,00	0,00	0,00	0,00
1010150	Tassa smaltimento rifiuti solidi urbani	0,00	0,00	0,00	0,00
1010151	Tassa occupazione spazi e aree pubbliche	3.305.500,00	0,00	2.491.316,61	745.989,91
1010152	Tassa comunale sulla pubblicità e diritto sulle pubbliche affissioni	200.000,00	0,00	181.334,78	85.983,95
1010153	Imposta municipale secondaria	57.000,00	0,00	47.272,91	6.026,94
1010154	Tassa di abilitazione all'esercizio professionale	1.792,73	0,00	1.792,73	0,00
1010155	Tributo speciale per il deposito in discarica dei rifiuti solidi	0,00	0,00	0,00	0,00
1010159	Tributo per l'esercizio delle funzioni di tutela, protezione e igiene dell'ambiente	0,00	0,00	0,00	0,00
1010160	Tributo comunale sui rifiuti e sui servizi	0,00	0,00	0,00	0,00
1010161	Dritti inattesi	38.980,49	0,00	0,00	20.995,10
1010164	Dritti degli Enti provinciali turismo	0,00	0,00	0,00	0,00
1010165	Addizionale regionale sui canoni per le utenze di acque pubbliche	0,00	0,00	0,00	0,00
1010168	Proventi dei Casinò	0,00	0,00	0,00	0,00
1010170	Tassa sui servizi comunali (TASI)	250.000,00	0,00	174.440,38	10.265,71
1010176	Addizionale regionale sul gas naturale	0,00	0,00	0,00	0,00
1010177	Altre ritenute n.a.c.	0,00	0,00	0,00	0,00
1010195	Altre entrate su lotto, lotterie e altre attività di gioco n.a.c.	0,00	0,00	0,00	0,00
1010196	Altre accise n.a.c.	0,00	0,00	0,00	0,00
1010197	Altre imposte sostitutive n.a.c.	5.260,00	0,00	180,00	0,00
1010199	Altre imposte, tasse e proventi assimilati n.a.c.	0,00	0,00	0,00	0,00
1010200	Tipologia 102: Tributi destinati al finanziamento della sanità	0,00	0,00	0,00	0,00
1010201	Imposta regionale sulle attività produttive - IRAP - Sanità	0,00	0,00	0,00	0,00
1010202	Imposta regionale sulle attività produttive - IRAP - Sanità derivante da manovra fiscale regionale	0,00	0,00	0,00	0,00
1010203	Compartecipazione IVA - Sanità	0,00	0,00	0,00	0,00
1010204	Addizionale IRPEF - Sanità	0,00	0,00	0,00	0,00
1010205	Addizionale IRPEF - Sanità derivante da manovra fiscale regionale	0,00	0,00	0,00	0,00
1010206	Accisa sulla benzina per autotrazione - sanità	0,00	0,00	0,00	0,00
1010299	Altri tributi destinati al finanziamento della spesa sanitaria n.a.c.	0,00	0,00	0,00	0,00
1010300	Tipologia 103: Tributi devoluti e regolati alle autonomie speciali	0,00	0,00	0,00	0,00
1010301	Imposta sul reddito delle persone fisiche (ex IRPEF)	0,00	0,00	0,00	0,00
1010302	Imposta sul reddito delle società (ex IRPEG)	0,00	0,00	0,00	0,00
1010303	Imposta sostitutiva dell'IRPEF e dell'IRPEG e dell'imposta di registro e di bollo sulle locazioni di immobili per finalità abitative (cedolare secca)	0,00	0,00	0,00	0,00
1010304	Imposte sostitutive su risparmio gestito	0,00	0,00	0,00	0,00
1010305	Imposta sostitutiva in materia di conferimenti di aziende, fusioni e scissioni	0,00	0,00	0,00	0,00
1010307	Imposta municipale propria riservata all'erario	0,00	0,00	0,00	0,00
1010309	Imposta patrimoniale sul valore degli immobili situati all'estero	0,00	0,00	0,00	0,00

PROSPETTO DELLE ENTRATE DI BILANCIO PER TITOLI, TIPOLOGIE E CATEGORIE ENTI LOCALI 2017

TITOLO TIPOLOGIA CATEGORIA	DENOMINAZIONE	ACCERTAMENTI	di cui entrate non ricorrenti	RISCOSSIONI IN C/COMPETENZA	RISCOSSIONI IN C/RESIDUI
1010310	Imposta sulle riserve matematiche delle imprese di assicurazione	0,00	0,00	0,00	0,00
1010311	Imposta sul valore delle attività finanziarie detenute all'estero dalle persone fisiche residenti nel territorio dello stato	0,00	0,00	0,00	0,00
1010312	Imposta sulle plusvalenze da cessione di attività finanziarie	0,00	0,00	0,00	0,00
1010313	Imposta sostitutiva delle imposte sui redditi su plusvalenze da cessione a titolo oneroso di azioni e di altri rapporti partecipativi	0,00	0,00	0,00	0,00
1010314	Imposte su assicurazione vita	0,00	0,00	0,00	0,00
1010315	Imposta erariale sugli aeromobili privati	0,00	0,00	0,00	0,00
1010316	Ritenute sugli interessi e su altri redditi da capitale	0,00	0,00	0,00	0,00
1010318	Ritenute e imposte sostitutive sugli utili distribuiti dalle società di capitali	0,00	0,00	0,00	0,00
1010319	Imposta sul valore aggiunto (IVA) sugli scambi interni	0,00	0,00	0,00	0,00
1010321	Imposta sul valore aggiunto (IVA) sulle importazioni	0,00	0,00	0,00	0,00
1010322	Imposta sulle assicurazioni	0,00	0,00	0,00	0,00
1010323	Accisa sui tabacchi	0,00	0,00	0,00	0,00
1010324	Accisa sui tabacchi	0,00	0,00	0,00	0,00
1010325	Accisa sull'alcol e le bevande alcoliche	0,00	0,00	0,00	0,00
1010326	Accisa sull'energia elettrica	0,00	0,00	0,00	0,00
1010327	Accisa sui prodotti energetici	0,00	0,00	0,00	0,00
1010328	Accisa sulla benzina per autotrazione - non sanità	0,00	0,00	0,00	0,00
1010329	Accisa sul gasolio	0,00	0,00	0,00	0,00
1010330	Imposta sul gas naturale	0,00	0,00	0,00	0,00
1010332	Imposta di consumo su oli lubrificanti e bitumi di petrolio	0,00	0,00	0,00	0,00
1010333	Imposta di registro	0,00	0,00	0,00	0,00
1010334	Imposta di bollo	0,00	0,00	0,00	0,00
1010335	Imposta ipotecaria	0,00	0,00	0,00	0,00
1010336	Imposta unica sui concorsi pronostici e sulle scommesse	0,00	0,00	0,00	0,00
1010337	Proventi da lotto, lotterie e altri giochi	0,00	0,00	0,00	0,00
1010338	Imposta sugli intrattenimenti	0,00	0,00	0,00	0,00
1010345	Tassa sulle concessioni governative	0,00	0,00	0,00	0,00
1010350	Tassa di circolazione dei veicoli a motore (tassa automobilistica)	0,00	0,00	0,00	0,00
1010356	Tassa sulle emissioni di antiride solforosa	0,00	0,00	0,00	0,00
1010358	Canone radiotelevisivo	0,00	0,00	0,00	0,00
1010362	Dritti catastali	0,00	0,00	0,00	0,00
1010371	Proventi della vendita di denaturanti e contrassegni di Stato	0,00	0,00	0,00	0,00
1010372	Proventi vari dei Monopoli di Stato	0,00	0,00	0,00	0,00
1010374	Imposte sulle successioni e donazioni	0,00	0,00	0,00	0,00
1010395	Altre accise n.a.c.	0,00	0,00	0,00	0,00
1010396	Altre entrate su lotto, lotterie e altre attività di gioco n.a.c.	0,00	0,00	0,00	0,00
1010397	Altre ritenute n.a.c.	0,00	0,00	0,00	0,00
1010398	Altre imposte sostitutive n.a.c.	0,00	0,00	0,00	0,00
1010399	Altri tributi devoluti e regolati alle autonomie speciali n.a.c.	0,00	0,00	0,00	0,00
1010400	Tipologia 104: Compartecipazioni di tributi	0,00	0,00	0,00	0,00
1010401	Compartecipazione IVA a Regioni - non Sanità	0,00	0,00	0,00	0,00
1010402	Addizionale regionale alla compartecipazione IVA	0,00	0,00	0,00	0,00
1010403	Compartecipazione al bollo auto	0,00	0,00	0,00	0,00
1010404	Compartecipazione al gasolio	0,00	0,00	0,00	0,00
1010405	Compartecipazione IVA ai Comuni	0,00	0,00	0,00	0,00
1010406	Compartecipazione IRPEF ai Comuni	0,00	0,00	0,00	0,00
1010407	Compartecipazione IRPEF alle Province	0,00	0,00	0,00	0,00
1010408	Tributo provinciale deposito in discarica dei rifiuti solidi	0,00	0,00	0,00	0,00
1010409	Compartecipazioni accise benzina e gasolio destinate ad alimentare il Fondo Nazionale Trasporti di cui all'art.16 bis del DL 95/2012	0,00	0,00	0,00	0,00
1010497	Altre compartecipazioni di imposte a Regioni non destinati al finanziamento della spesa sanitaria	0,00	0,00	0,00	0,00
1010498	Altre compartecipazioni alle province n.a.c.	0,00	0,00	0,00	0,00
1010499	Altre compartecipazioni a comuni n.a.c.	0,00	0,00	0,00	0,00
1030100	Tipologia 301: Fondi perequativi da Amministrazioni Centrali	401.324,52	0,00	401.824,52	0,00
1030101	Fondi perequativi dallo Stato	401.324,52	0,00	401.824,52	0,00
1030102	Fondo perequativo dallo Stato - Sanità	0,00	0,00	0,00	0,00

PROSPETTO DELLE ENTRATE DI BILANCIO PER TITOLI, TIPOLOGIE E CATEGORIE ENTI LOCALI 2017

TITOLO TIPOLOGIA CATEGORIA	DENOMINAZIONE	ACCERTAMENTI	di cui entrate non ricorrenti	RISCOSSIONI IN C/COMPETENZA	RISCOSSIONI IN C/RESIDUI
1030200 1030201 1000000	Tipologia 302: Fondi perequativi dalla Regione o Provincia autonoma Fondi perequativi dalla Regione o Provincia autonoma TOTALE TITOLO 1	0,00 0,00 11.668.109,80	0,00 0,00 0,00	0,00 0,00 7.455.242,83	0,00 0,00 1.772.435,97
	Trasferimenti correnti				
2010100 2010101 2010102 2010103 2010104	Tipologia 101: Trasferimenti correnti da Amministrazioni pubbliche Trasferimenti correnti da Amministrazioni Centrali Trasferimenti correnti da Amministrazioni Locali Trasferimenti correnti da Enti di Previdenza Trasferimenti correnti da organismi interni e/o unità locali della amministrazione	4.121.807,54 1.810.339,14 2.075.284,40 235.184,00 0,00	0,00 0,00 0,00 0,00 0,00	2.333.919,39 1.448.680,52 782.957,79 102.281,08 0,00	1.204.781,32 347.394,43 765.304,13 88.082,76 0,00
2010200 2010201	Tipologia 102: Trasferimenti correnti da Famiglie Trasferimenti correnti da famiglie	0,00 0,00	0,00 0,00	0,00 0,00	0,00 0,00
2010300 2010301 2010302	Tipologia 103: Trasferimenti correnti da Imprese Sponsorizzazioni da imprese Altri trasferimenti correnti da imprese	0,00 0,00 0,00	0,00 0,00 0,00	0,00 0,00 0,00	0,00 0,00 0,00
2010400 2010401	Tipologia 104: Trasferimenti correnti da Istituzioni Sociali Private Trasferimenti correnti da Istituzioni Sociali Private	0,00 0,00	0,00 0,00	0,00 0,00	0,00 0,00
2010500 2010501 2010502	Tipologia 105: Trasferimenti correnti dall'Unione Europea e dal Resto del Mondo Trasferimenti correnti dall'Unione Europea Trasferimenti correnti dal Resto del Mondo	0,00 0,00 0,00	0,00 0,00 0,00	0,00 0,00 0,00	0,00 0,00 0,00
2000000	TOTALE TITOLO 2	4.121.807,54	0,00	2.333.919,39	1.204.781,32
	Entrate extratributarie				
3010000 3010100 3010200 3010300	Tipologia 100: Vendita di beni e servizi e proventi derivanti dalla gestione dei beni Vendita di beni Entrate dalla vendita e dall'erogazione di servizi Proventi derivanti dalla gestione dei beni	550.559,80 0,00 428.497,42 121.062,38	0,00 0,00 0,00 0,00	476.007,08 0,00 392.289,22 83.717,86	12.602,25 0,00 8.469,50 4.132,75
3020000	Tipologia 200: Proventi derivanti dall'attività di controllo e repressione delle irregolarità e degli illeciti	310.317,91	0,00	82.425,09	98.628,70
3020100	Entrate da amministrazioni pubbliche derivanti dall'attività di controllo e repressione delle irregolarità e degli illeciti	0,00	0,00	0,00	0,00
3020200	Entrate da famiglie derivanti dall'attività di controllo e repressione delle irregolarità e degli illeciti	310.317,91	0,00	82.425,09	98.628,70
3020300	Entrate da imprese derivanti dall'attività di controllo e repressione delle irregolarità e degli illeciti	0,00	0,00	0,00	0,00
3020400	Entrate da Istituzioni Sociali Private derivanti dall'attività di controllo e repressione delle irregolarità e degli illeciti	0,00	0,00	0,00	0,00
3030000 3030100 3030200 3030300	Tipologia 300: Interessi attivi Interessi attivi da titoli o finanziamenti a breve termine Interessi attivi da titoli o finanziamenti a medio - lungo termine Altri interessi attivi	500,65 0,00 0,00 500,65	0,00 0,00 0,00 0,00	233,50 0,00 0,00 233,50	478,69 0,00 0,00 478,69
3040000 3040100 3040200 3040300 3049900	Tipologia 400: Altre entrate da redditi da capitale Rendimenti da fondi comuni di investimento Entrate derivanti dalla distribuzione di dividendi Entrate derivanti dalla distribuzione di utili e avanzzi Altre entrate da redditi da capitale	48.842,00 0,00 0,00 48.842,00 0,00	0,00 0,00 0,00 0,00 0,00	0,00 0,00 0,00 0,00 0,00	415,86 0,00 0,00 0,00 415,86
3050000 3050100 3050200	Tipologia 500: Rimborsi e altre entrate correnti Indennizzi di assicurazione Rimborsi in entrata	302.694,70 0,00 119.659,00	0,00 0,00 0,00	236.929,20 0,00 66.049,50	240.095,91 0,00 226.355,11

PROSPETTO DELLE ENTRATE DI BILANCIO PER TITOLI, TIPOLOGIE E CATEGORIE ENTI LOCALI 2017

TITOLO TIPOLOGIA CATEGORIA	DENOMINAZIONE	ACCERTAMENTI	di cui entrate non ricorrenti	RISCOSSIONI IN C/COMPETENZA	RISCOSSIONI IN C/RESIDUI
3059900	Altre entrate correnti n.a.c.	183.035,70	0,00	170.879,70	13.740,80
3000000	TOTALE TITOLO 3	1.212.915,06	0,00	795.594,87	352.221,41
	Entrate in conto capitale				
4010000	Tipologia 100: Tributi in conto capitale	77.329,14	0,00	77.178,25	0,00
4010100	Imposte da sanatorie e condoni	0,00	0,00	0,00	0,00
4010200	Altre imposte in conto capitale	77.329,14	0,00	77.178,25	0,00
4020000	Tipologia 200: Contributi agli investimenti	3.665.741,60	0,00	1.191.485,82	1.972.952,45
4020100	Contributi agli investimenti da amministrazioni pubbliche	3.640.902,03	0,00	1.191.485,82	1.956.355,83
4020200	Contributi agli investimenti da Famiglie	0,00	0,00	0,00	0,00
4020300	Contributi agli investimenti da Imprese	0,00	0,00	0,00	0,00
4020400	Contributi agli investimenti da Istituzioni Sociali Private	0,00	0,00	0,00	0,00
4020500	Contributi agli investimenti dall'Unione Europea e dal Resto del Mondo	0,00	0,00	0,00	0,00
4020600	Contributi agli investimenti direttamente destinati al rimborso di prestiti da amministrazioni pubbliche	24.839,57	0,00	0,00	16.596,62
4030000	Tipologia 300: Altri trasferimenti in conto capitale	0,00	0,00	0,00	0,00
4030100	Trasferimenti in conto capitale per assunzione di debiti dall'amministrazione da parte di amministrazioni pubbliche	0,00	0,00	0,00	0,00
4030200	Trasferimenti in conto capitale per assunzione di debiti dall'amministrazione da parte di Imprese e del Resto del Mondo	0,00	0,00	0,00	0,00
4030300	Trasferimenti in conto capitale per assunzione di debiti dall'amministrazione da parte dell'Unione Europea e del Resto del Mondo	0,00	0,00	0,00	0,00
4030400	Trasferimenti in conto capitale da parte di amministrazioni pubbliche per cancellazione di debiti dell'amministrazione	0,00	0,00	0,00	0,00
4030500	Trasferimenti in conto capitale da parte di Imprese per cancellazione di debiti dell'amministrazione	0,00	0,00	0,00	0,00
4030600	Trasferimenti in conto capitale da parte dell'Unione Europea e Resto del Mondo per cancellazione di debiti dell'amministrazione	0,00	0,00	0,00	0,00
4030700	Trasferimenti in conto capitale per riplano disavanzi progressi da amministrazioni pubbliche	0,00	0,00	0,00	0,00
4030800	Trasferimenti in conto capitale per riplano disavanzi progressi da Imprese	0,00	0,00	0,00	0,00
4030900	Trasferimenti in conto capitale per riplano disavanzi progressi dall'Unione Europea e dal Resto del Mondo	0,00	0,00	0,00	0,00
4031000	Altri trasferimenti in conto capitale da amministrazioni pubbliche	0,00	0,00	0,00	0,00
4031100	Altri trasferimenti in conto capitale da Famiglie	0,00	0,00	0,00	0,00
4031200	Altri trasferimenti in conto capitale da Imprese	0,00	0,00	0,00	0,00
4031300	Altri trasferimenti in conto capitale da Istituzioni Sociali Private	0,00	0,00	0,00	0,00
4031400	Altri trasferimenti in conto capitale dall'Unione Europea e dal Resto del Mondo	0,00	0,00	0,00	0,00
4040000	Tipologia 400: Entrate da alienazione di beni materiali e immateriali	0,00	0,00	0,00	0,00
4040100	Alienazione di beni materiali	0,00	0,00	0,00	0,00
4040200	Cessione di Terreni e di beni materiali non prodotti	0,00	0,00	0,00	0,00
4040300	Alienazione di beni immateriali	0,00	0,00	0,00	0,00
4050000	Tipologia 500: Altre entrate in conto capitale	559.311,08	0,00	533.049,28	31.870,65
4050100	Permessi di costruire	551.748,80	0,00	525.487,00	0,00
4050200	Entrate derivanti da conferimento immobili a fondi immobiliari	0,00	0,00	0,00	0,00
4050300	Entrate in conto capitale dovute a rimborsi, recuperi e restituzioni di somme non dovute o incassate in eccesso	2.562,28	0,00	2.562,28	31.870,65
4050400	Altre entrate in conto capitale n.a.c.	5.000,00	0,00	5.000,00	0,00
4000000	TOTALE TITOLO 4	4.302.381,92	0,00	1.801.713,35	2.004.823,10
	Entrate da riduzione di attività finanziarie				
5010000	Tipologia 100: Alienazione di attività finanziarie	0,00	0,00	0,00	0,00
5010100	Alienazione di partecipazioni	0,00	0,00	0,00	0,00
5010200	Alienazione di quote di fondi comuni di investimento	0,00	0,00	0,00	0,00
5010300	Alienazione di titoli obbligazionari a breve termine	0,00	0,00	0,00	0,00
5010400	Alienazione di titoli obbligazionari a medio-lungo termine	0,00	0,00	0,00	0,00

PROSPETTO DELLE ENTRATE DI BILANCIO PER TITOLI, TIPOLOGIE E CATEGORIE
ENTI LOCALI 2017

TITOLO TIPOLOGIA CATEGORIA	DENOMINAZIONE	ACCERTAMENTI	di cui entrate non ricorrenti	RISCOSSIONI IN C/COMPETENZA	RISCOSSIONI IN C/RESIDUI
5020000	Tipologia 200: Riscossione crediti di breve termine	0,00	0,00	0,00	0,00
5020100	Riscossione crediti di breve termine a tasso agevolato da Amministrazioni Pubbliche	0,00	0,00	0,00	0,00
5020200	Riscossione crediti di breve termine a tasso agevolato da Famiglie	0,00	0,00	0,00	0,00
5020300	Riscossione crediti di breve termine a tasso agevolato da Imprese	0,00	0,00	0,00	0,00
5020400	Riscossione crediti di breve termine a tasso agevolato da Istituzioni Sociali Private	0,00	0,00	0,00	0,00
5020500	Riscossione crediti di breve termine a tasso agevolato dall'Unione Europea e dal Resto del Mondo	0,00	0,00	0,00	0,00
5020600	Riscossione crediti di breve termine a tasso agevolato da Amministrazioni Pubbliche	0,00	0,00	0,00	0,00
5020700	Riscossione crediti di breve termine a tasso non agevolato da Famiglie	0,00	0,00	0,00	0,00
5020800	Riscossione crediti di breve termine a tasso non agevolato da Imprese	0,00	0,00	0,00	0,00
5020900	Riscossione crediti di breve termine a tasso non agevolato da Istituzioni Sociali Private	0,00	0,00	0,00	0,00
5021000	Riscossione crediti di breve termine a tasso non agevolato dall'Unione Europea e dal Resto del Mondo	0,00	0,00	0,00	0,00
5030000	Tipologia 300: Riscossione crediti di medio-lungo termine	0,00	0,00	0,00	7.425,14
5030100	Riscossione crediti di medio-lungo termine a tasso agevolato da Amministrazioni Pubbliche	0,00	0,00	0,00	0,00
5030200	Riscossione crediti di medio-lungo termine a tasso agevolato da Famiglie	0,00	0,00	0,00	0,00
5030300	Riscossione crediti di medio-lungo termine a tasso agevolato da Imprese	0,00	0,00	0,00	0,00
5030400	Riscossione crediti di medio-lungo termine a tasso agevolato da Istituzioni Sociali Private	0,00	0,00	0,00	0,00
5030500	Riscossione crediti di medio-lungo termine a tasso agevolato dall'Unione Europea e dal Resto del Mondo	0,00	0,00	0,00	0,00
5030600	Riscossione crediti di medio-lungo termine a tasso non agevolato da Imprese	0,00	0,00	0,00	0,00
5030700	Riscossione crediti di medio-lungo termine a tasso non agevolato da Famiglie	0,00	0,00	0,00	0,00
5030800	Riscossione crediti di medio-lungo termine a tasso non agevolato da Istituzioni Sociali Private	0,00	0,00	0,00	0,00
5030900	Riscossione crediti di medio-lungo termine a tasso non agevolato dall'Unione Europea e dal Resto del Mondo	0,00	0,00	0,00	7.425,14
5031000	Riscossione crediti di medio-lungo termine a tasso non agevolato da Amministrazioni Pubbliche	0,00	0,00	0,00	0,00
5031100	Riscossione crediti di medio-lungo termine a tasso non agevolato da Famiglie	0,00	0,00	0,00	0,00
5031200	Riscossione crediti di medio-lungo termine a tasso non agevolato da Imprese	0,00	0,00	0,00	0,00
5031300	Riscossione crediti di medio-lungo termine a tasso non agevolato da Istituzioni Sociali Private	0,00	0,00	0,00	0,00
5031400	Riscossione crediti di medio-lungo termine a tasso non agevolato dall'Unione Europea e dal Resto del Mondo	0,00	0,00	0,00	0,00
5031500	Riscossione crediti di medio-lungo termine a tasso non agevolato da Amministrazioni Pubbliche	0,00	0,00	0,00	0,00
5040000	Tipologia 400: Altre entrate per riduzioni di attività finanziarie	0,00	0,00	0,00	0,00
5040100	Altre entrate per riduzione di altre attività finanziarie verso Amministrazioni Pubbliche	0,00	0,00	0,00	0,00
5040200	Altre entrate per riduzione di altre attività finanziarie verso Famiglie	0,00	0,00	0,00	0,00
5040300	Altre entrate per riduzione di altre attività finanziarie verso Imprese	0,00	0,00	0,00	0,00
5040400	Altre entrate per riduzione di altre attività finanziarie verso Istituzioni Sociali Private	0,00	0,00	0,00	0,00
5040500	Altre entrate per riduzione di altre attività finanziarie verso Unione Europea e Resto del Mondo	0,00	0,00	0,00	0,00
5040600	Prelevi dai conti di tesoreria statale diversi dalla Tesoreria Unica	0,00	0,00	0,00	0,00
5040700	Prelevi da depositi bancari	0,00	0,00	0,00	0,00
5040800	Entrate da derivati di ammontamento	0,00	0,00	0,00	0,00
5000000	TOTALE TITOLO 5	0,00	0,00	0,00	7.425,14
Accensione Prestiti					
6010000	Tipologia 100: Emissione di titoli obbligazionari	0,00	0,00	0,00	0,00
6010100	Emissioni titoli obbligazionari a breve termine	0,00	0,00	0,00	0,00
6010200	Emissioni titoli obbligazionari a medio-lungo termine	0,00	0,00	0,00	0,00
6020000	Tipologia 200: Accensione prestiti a breve termine	0,00	0,00	0,00	0,00
6020100	Finanziamenti a breve termine	0,00	0,00	0,00	0,00
6020200	Anticipazioni	0,00	0,00	0,00	0,00
6030000	Tipologia 300: Accensione mutui e altri finanziamenti a medio lungo termine	0,00	0,00	0,00	0,00
6030100	Finanziamenti a medio lungo termine	0,00	0,00	0,00	0,00
6030200	Accensione prestiti da attuazione Contributi Pluriennali	0,00	0,00	0,00	0,00
6030300	Accensione prestiti a seguito di escussione di garanzie	0,00	0,00	0,00	0,00
6040000	Tipologia 400: Altre forme di indebitamento	0,00	0,00	0,00	0,00
6040200	Accensione Prestiti - Leasing finanziario	0,00	0,00	0,00	0,00

PROSPETTO DELLE ENTRATE DI BILANCIO PER TITOLI, TIPOLOGIE E CATEGORIE
ENTI LOCALI 2017

TITOLO TIPOLOGIA CATEGORIA	DENOMINAZIONE	ACCERTAMENTI	di cui entrate non ricorrenti	RISCOSSIONI IN C/COMPETENZA	RISCOSSIONI IN C/RESIDUI
6040300 6040400 6000000	Accessione Prestiti - Operazioni di cartolarizzazione Accessione Prestiti - Derivati TOTALE TITOLO 6	0,00 0,00 0,00	0,00 0,00 0,00	0,00 0,00 0,00	0,00 0,00 0,00
7010000 7010100 7000000	Anticipazioni da istituto tesoriere/cassiere Tipologia 100: Anticipazioni da istituto tesoriere/cassiere Anticipazioni da istituto tesoriere/cassiere TOTALE TITOLO 7	12.387.446,08 12.387.446,08 12.387.446,08	0,00 0,00 0,00	12.387.446,08 12.387.446,08 12.387.446,08	0,00 0,00 0,00
9010000 9010100 9010200 9010300 9010400 9019000	Entrate per conto terzi e partite di giro Tipologia 100: Entrate per partite di giro Altre ritenute Ritenute su redditi da lavoro dipendente Ritenute su redditi da lavoro autonomo Finanziamento della gestione sanitaria dalla gestione ordinaria della Regione Altre entrate per partite di giro	4.619.071,69 0,00 759.587,25 0,00 0,00 3.859.484,44	0,00 0,00 0,00 0,00 0,00 0,00	4.613.699,30 0,00 759.472,99 0,00 0,00 3.854.226,31	3.101,32 0,00 0,00 0,00 0,00 3.101,32
9020000 9020100 9020200 9020300 9020400 9020500 9029800 9000000	Tipologia 200: Entrate per conto terzi Rimborsi per acquisto di beni e servizi per conto terzi Trasferimenti da Amministrazioni pubbliche per operazioni conto terzi Trasferimenti da altri settori per operazioni conto terzi Depositi di presso terzi Riscossione imposte e tributi per conto terzi Altre entrate per conto terzi TOTALE TITOLO 9	1.522.376,80 28.613,12 0,00 6.180,59 1.487.583,08 0,00 6.141.448,49	0,00 0,00 0,00 0,00 0,00 0,00 0,00	1.468.989,78 28.809,53 0,00 6.180,59 1.435.009,66 0,00 6.082.699,08	3.926,62 1.310,42 0,00 0,00 2.616,20 0,00 7.027,94
TOTALE TITOLI		39.934.109,79	0,00	39.935.675,60	5.348.714,89

COMPOSIZIONE DELL'ACCANTONAMENTO AL FONDO CREDITI DI DUBBIA ESIGIBILITA* E AL FONDO SVALUTAZIONE CREDITI

Esercizio finanziario 2017

Aa)

TIPOLOGIA	DENOMINAZIONE	RESIDUI ATTIVI FORMATISI NELL'ESERCIZIO CUI SI RIFERISCE IL RENDICONTO (a)	RESIDUI ATTIVI DEGLI ESERCIZI PRECEDENTI (b)	TOTALE RESIDUI ATTIVI (c) = (a) + (b)	IMPORTO MINIMO DEL FONDO (d)	FONDO CREDITI DI DUBBIA ESIGIBILITA' (e)	% di accantonamento al fondo crediti di dubbia esigibilità $U = (e) / (c)$
ENTRATE CORRENTI DI NATURA TRIBUTARIA, CONTRIBUTIVA E PEREQUATIVA							
1010100	Tipologia 101: Imposte, tasse e proventi assimilati di cui accertati per cassa sulla base del principio contabile 3.7 Tipologia 101: Imposte, tasse e proventi assimilati non accertati per cassa	4.212.866,97 2.183.772,98 2.029.093,99	11.182.739,42 3.982.564,51 7.200.168,91	15.395.600,39 6.166.337,49 9.229.262,90	5.067.611,37	5.067.611,37	0,39 0,55
1010200	Tipologia 102: Tributi destinati al finanziamento della sanità (solo per le Regioni) di cui accertati per cassa sulla base del principio contabile 3.7 Tipologia 102: Tributi destinati al finanziamento della sanità non accertati per cassa	-	-	-	-	-	-
1010300	Tipologia 103: Tributi devoluti e regolati alle autonomie speciali (solo per le Regioni) di cui accertati per cassa sulla base del principio contabile 3.7 Tipologia 103: Tributi devoluti e regolati alle autonomie speciali non accertati per cassa	-	-	-	-	-	-
1010400	Tipologia 104: Compartecipazioni di tributi	-	-	-	-	-	-
1030100	Tipologia 301: Fondi perequativi da Amministrazioni Centrali	-	-	-	-	-	-
1030200	Tipologia 302: Fondi perequativi dalla Regione o Provincia autonoma (solo per gli Enti locali)	-	-	-	-	-	-
1000000	TOTALE TIPOLO 1	4.212.866,97	11.182.739,42	15.395.600,39	5.067.611,37	5.067.611,37	0,39
TRASFERIMENTI CORRENTI							
2010100	Tipologia 101: Trasferimenti correnti da Amministrazioni pubbliche	1.787.888,15	2.623.403,42	4.411.291,57	-	-	-
2010200	Tipologia 102: Trasferimenti correnti da Famiglie	-	-	-	-	-	-
2010300	Tipologia 103: Trasferimenti correnti da Imprese	-	-	-	-	-	-
2010400	Tipologia 104: Trasferimenti correnti da Istituzioni Sociali Private	-	-	-	-	-	-
2010500	Tipologia 105: Trasferimenti correnti dall'Unione Europea e dal Resto del Mondo Trasferimenti correnti dall'Unione Europea Trasferimenti correnti dal Resto del Mondo	-	-	-	-	-	-
2000000	TOTALE TIPOLO 2	1.787.888,15	2.623.403,42	4.411.291,57	-	-	-
ENTRATE EXTRA TRIBUTARIE							
3010000	Tipologia 100: Vendita di beni e servizi e proventi derivanti dalla gestione dei beni	74.552,72	148.670,84	223.223,56	-	-	-
3020000	Tipologia 200: Proventi derivanti dall'attività di controllo e repressione della irregolarità e degli illeciti	227.892,82	1.405.879,50	1.633.772,32	918.229,59	918.229,59	0,56
3030000	Tipologia 300: Interessi attivi	267,15	13.307,24	13.574,39	-	-	-
3040000	Tipologia 400: Altre entrate da redditi da capitale	48.842,00	1.242,80	50.084,80	-	-	-
3050000	Tipologia 500: Rimborsi e altre entrate correnti	65.785,50	329.489,85	395.275,35	-	-	-
3000000	TOTALE TIPOLO 3	447.320,19	1.898.590,23	2.315.910,42	918.229,59	918.229,59	0,40
ENTRATE IN CONTO CAPITALE							
4010000	Tipologia 100: Tributi in conto capitale	150,89	-	150,89	-	-	-
4020000	Tipologia 200: Contributi agli investimenti Contributi agli investimenti da amministrazioni pubbliche Contributi agli investimenti da UE Tipologia 200: Contributi agli investimenti al netto dei contributi da PA e da UE	2.474.255,78 2.474.255,78 -	1.660.266,89 1.660.266,89 -	4.134.522,67 4.134.522,67 -	-	-	-
4030000	Tipologia 300: Altri trasferimenti in conto capitale Altri trasferimenti in conto capitale da amministrazioni pubbliche Altri trasferimenti in conto capitale da UE Tipologia 300: Altri trasferimenti in conto capitale al netto dei trasferimenti da PA e da UE	- - -	- - -	- - -	-	-	-
4040000	Tipologia 400: Entrate da alienazione di beni materiali e immateriali	-	-	-	-	-	-
4050000	Tipologia 500: Altre entrate in conto capitale	26.261,80	191.919,44	218.181,24	-	-	-
4000000	TOTALE TIPOLO 4	2.500.668,47	1.852.186,33	4.352.854,80	-	-	-

COMPOSIZIONE DELL'ACCANTONAMENTO AL FONDO CREDITI DI DUBBIA ESIGIBILITA' E AL FONDO SVALUTAZIONE CREDITI

Esercizio finanziario 2017

TIPOLOGIA	DENOMINAZIONE	RESIDUI ATTIVI FORMATISI NELL'ESERCIZIO CUI SI RIFERISCE IL RENDICONTO (a)	RESIDUI ATTIVI DEGLI ESERCIZI PRECEDENTI (b)	TOTALE RESIDUI ATTIVI (c) = (a) + (b)	IMPORTO MINIMO DEL FONDO (d)	FONDO CREDITI DI DUBBIA ESIGIBILITA' (e)	% di accantonamento al fondo crediti di dubbia esigibilità (f) = (e) / (c)
	ENTRATE DA RIDUZIONE DI ATTIVITA' FINANZIARIE						
5010000	Tipologia 100: Alienazione di attività finanziarie						
5020000	Tipologia 200: Riscossione crediti di breve termine						
5030000	Tipologia 300: Riscossione crediti di medio-lungo termine		3.638.036,18	3.638.036,18			
5040000	Tipologia 400: Altre entrate per riduzione di attività finanziarie		31.996,70	31.996,70			
5000000	TOTALE TITOLO 5		3.665.032,88	3.665.032,88			
	TOTALE GENERALE	8.918.743,78	21.221.946,28	30.140.690,06	5.985.840,96	5.985.840,96	0,20
	DI CUI FONDO CREDITI DI DUBBIA ESIGIBILITA' IN C/CAPITALE	2.500.668,47	1.852.186,33	4.352.854,80			
	DI CUI FONDO CREDITI DI DUBBIA ESIGIBILITA' DI PARTE CORRENTE (n)	6.418.075,31	19.369.759,95	25.787.835,26	5.985.840,96	5.985.840,96	0,23

	TOTALE CREDITI	FONDO SVALUTAZIONE CREDITI
COMPOSIZIONE FONDO SVALUTAZIONE CREDITI		
RESIDUI ATTIVI NEL CONTO DEL BILANCIO	30.140.690,06	5.985.840,96
CREDITI STRALCIATI DAL CONTO DEL BILANCIO	351.877,19	351.877,19
ACCERTAMENTI IMPUTATI AGLI ESERCIZI SUCCESSIVI A QUELLO CUI IL RENDICONTO SI RIFERISCE (m)	4.924.609,76	
TOTALE	35.417.177,01	6.337.718,15

* Il fondo crediti di dubbia esigibilità è un accantonamento del risultato di amministrazione. Non richiedono l'accantonamento a tale fondo: a) i trasferimenti da altre Amministrazioni pubbliche e dall'Unione europea; b) i crediti assistiti da fidejussione; c) le entrate tributarie che, sulla base dei nuovi principi contabili, sono accertate per cassa.

(e) Gli importi della colonna (e) non devono essere inferiori a quelli della colonna (d); se sono superiori le motivazioni della differenza sono indicate nella relazione al rendiconto. Il totale generale della colonna (f) corrisponde all'importo del fondo crediti di dubbia esigibilità accantonato nel risultato di amministrazione.

(g) Indicare il totale generale della colonna c).

(h) Indicare il totale generale della colonna e)

(i) Indicare l'importo complessivo dei crediti stralciati dal conto del bilancio nell'esercizio in corso e negli esercizi precedenti.

(j) corrisponde all'importo della cella (i)

(m) trattasi solo degli accertamenti di entrate riguardanti i titoli 5, 6, 7.

(n) comprende anche l'accantonamento riguardante i crediti del titolo 5

Av)

ACCERTAMENTI ASSUNTI NELL'ESERCIZIO 2017 E NEGLI ESERCIZI PRECEDENTI IMPUTATI ALL'ANNO SUCCESSIVO CUI SI RIFERISCE IL RENDICONTO E SEGUENTI

	TITOLO E TIPOLOGIA DI ENTRATA	Anno successivo a quello cui si riferisce il rendiconto		Secondo anno successivo a quello cui si riferisce il rendiconto		Anni successivi
		Previsioni di competenza del bilancio pluriennale	Accertamenti	Previsioni di competenza del bilancio pluriennale	Accertamenti	
	TITOLO 1 Entrate correnti di natura tributaria, contributiva e perequativa					
10101	Tipologia 101 - Imposte, tasse e proventi assimilati	11.078.841,41	0,00	11.078.841,41	0,00	0,00
10102	Tipologia 102 - Tributi destinati al finanziamento della sanità	0,00	0,00	0,00	0,00	0,00
10103	Tipologia 103 - Tributi devoluti e regolati alle autonomie speciali	0,00	0,00	0,00	0,00	0,00
10104	Tipologia 104 - Compartecipazioni di tributi	0,00	0,00	0,00	0,00	0,00
10301	Tipologia 301 - Fondi perequativi da Amministrazioni Centrali	401.358,12	0,00	401.358,12	0,00	0,00
10302	Tipologia 302 - Fondi perequativi dalla Regione o Provincia autonoma	0,00	0,00	0,00	0,00	0,00
10000	Totale TITOLO 1	11.480.199,53	0,00	11.480.199,53	0,00	0,00
	TITOLO 2 Trasferimenti correnti					
20101	Tipologia 101 - Trasferimenti correnti da Amministrazioni pubbliche	3.342.804,35	1.539.788,05	2.246.994,32	320.625,00	0,00
20102	Tipologia 102 - Trasferimenti correnti da Famiglie	0,00	0,00	0,00	0,00	0,00
20103	Tipologia 103 - Trasferimenti correnti da Imprese	0,00	0,00	0,00	0,00	0,00
20104	Tipologia 104 - Trasferimenti correnti da Istituzioni Sociali Private	0,00	0,00	0,00	0,00	0,00
20105	Tipologia 105 - Trasferimenti correnti dall'Unione Europea e dal Resto del Mondo	0,00	0,00	0,00	0,00	0,00
20000	Totale TITOLO 2	3.342.804,35	1.539.788,05	2.246.994,32	320.625,00	0,00
	TITOLO 3 Entrate extra tributarie					
30100	Tipologia 100 - Vendita di beni e servizi e proventi derivanti dalla gestione dei beni	508.034,32	2.250,00	533.034,32	2.250,00	13.500,00
30200	Tipologia 200 - Proventi derivanti dall'attività di controllo e repressione delle irregolarità e degli illeciti	506.300,00	0,00	506.300,00	0,00	0,00
30300	Tipologia 300 - Interessi attivi	600,00	0,00	600,00	0,00	0,00
30400	Tipologia 400 - Altre entrate da redditi da capitale	35.000,00	0,00	35.000,00	0,00	0,00
30500	Tipologia 500 - Rimborzi e altre entrate correnti	287.500,00	0,00	287.500,00	0,00	0,00
30000	Totale TITOLO 3	1.337.434,32	2.250,00	1.362.434,32	2.250,00	13.500,00
	TITOLO 4 Entrate in conto capitale					
40100	Tipologia 100 - Tributi in conto capitale	100.000,00	0,00	100.000,00	0,00	0,00
40200	Tipologia 200 - Contributi agli investimenti	36.446.914,53	4.100.110,58	46.509.835,57	0,00	0,00
40300	Tipologia 300 - Altri trasferimenti in conto capitale	1.400.000,00	0,00	1.400.000,00	0,00	0,00
40400	Tipologia 400 - Entrate da alienazione di beni materiali e immateriali	0,00	0,00	0,00	0,00	0,00
40500	Tipologia 500 - Altre entrate in conto capitale	733.000,00	0,00	733.000,00	0,00	0,00
40000	Totale TITOLO 4	38.879.914,53	4.100.110,58	48.742.835,57	0,00	0,00
	TITOLO 5 Entrate da riduzione di attività finanziarie					
50100	Tipologia 100 - Alienazione di attività finanziarie	0,00	0,00	0,00	0,00	0,00
50200	Tipologia 200 - Riscossione crediti di breve termine	0,00	0,00	0,00	0,00	0,00
50300	Tipologia 300 - Riscossione crediti di medio-lungo termine	0,00	0,00	0,00	0,00	0,00
50400	Tipologia 400 - Altre entrate per riduzione di attività finanziarie	0,00	0,00	0,00	0,00	0,00
50000	Totale TITOLO 5	0,00	0,00	0,00	0,00	0,00

ACCERTAMENTI ASSUNTI NELL'ESERCIZIO 2017 E NEGLI ESERCIZI PRECEDENTI IMPUTATI ALL'ANNO SUCCESSIVO CUI SI RIFERISCE IL RENDICONTO E SEGUENTI

	TITOLO E TIPOLOGIA DI ENTRATA	Anno successivo a quello cui si riferisce il rendiconto		Secondo anno successivo a quello cui si riferisce il rendiconto		Anni successivi
		Previsioni di competenza del bilancio pluriennale	Accertamenti	Previsioni di competenza del bilancio pluriennale	Accertamenti	
60100	TITOLO 6 Accensione Prestiti					
	Tipologia 100 - Emissione di titoli obbligazionari	0,00	0,00	0,00	0,00	0,00
60200	Tipologia 200 - Accensione prestiti a breve termine	0,00	0,00	0,00	0,00	0,00
60300	Tipologia 300 - Accensione mutui e altri finanziamenti a medio lungo termine	0,00	0,00	0,00	0,00	0,00
60400	Tipologia 400 - Altre forme di indebitamento	0,00	0,00	0,00	0,00	0,00
60000	Totale TITOLO 6	0,00	0,00	0,00	0,00	0,00
70100	TITOLO 7 Anticipazioni da Istituto tesoriere/cassiere					
	Tipologia 100 - Anticipazioni da Istituto tesoriere/cassiere	30.000.000,00	0,00	30.000.000,00	0,00	0,00
70000	Totale TITOLO 7	30.000.000,00	0,00	30.000.000,00	0,00	0,00
90100	TITOLO 9 Entrate per conto terzi e partite di giro					
	Tipologia 100 - Entrate per partite di giro	16.432.690,00	0,00	16.432.690,00	0,00	0,00
90200	Tipologia 200 - Entrate per conto terzi	5.450.300,00	0,00	5.450.300,00	0,00	0,00
90000	Totale TITOLO 9	21.882.990,00	0,00	21.882.990,00	0,00	0,00
TOTALE ACCERTAMENTI		106.733.342,73	5.642.148,63	115.715.453,74	322.875,00	13.500,00

Aw)

COMUNE DI GINOSA (TA)

QUADRO GENERALE RIASSUNTIVO 2017

ENTRATE	ACCERTAMENTI	INCASSI	SPESA	IMPEGNI	PAGAMENTI
Fondo di cassa all'inizio dell'esercizio		1.837.772,85			
Utilizzo avanzo di amministrazione	1.037.003,03		Disavanzo di amministrazione	0,00	
di cui Utilizzo Fondo anticipazioni di liquidità (DL 35/2013 e successive modifiche e rifinanziamenti) - solo regioni	0,00				
Fondo pluriennale vincolato di parte corrente (1)	231.635,78				
			Titolo 1 - Spese correnti	14.352.735,20	14.250.287,28
Fondo pluriennale vincolato in c/capitale (2)	4.022.880,90				
Titolo 1 - Entrate correnti di natura tributaria, contributiva e perequativa	11.668.109,80	9.227.678,80	Fondo pluriennale vincolato in parte corrente (2)	304.195,88	
Titolo 2 - Trasferimenti correnti	4.121.807,54	3.538.700,71			
Titolo 3 - Entrate extratributarie	1.212.915,06	1.147.816,28			
Titolo 4 - Entrate in conto capitale	4.302.381,82	3.806.536,45	Titolo 2 - Spese in conto capitale	3.883.617,21	3.231.717,16
Titolo 5 - Entrate da riduzione di attività finanziarie	0,00	7.425,14	Fondo pluriennale vincolato in c/capitale (2)	914.965,99	
Totale entrate finali.....	21.305.214,22	17.728.157,38	Titolo 3 - Spese per incremento di attività finanziarie	0,00	0,00
Titolo 6 - Accensione di prestiti	0,00	0,00	Fondo pluriennale vincolato per attività finanziarie (2)		
			Totale spese finali.....	19.455.514,28	17.482.004,44
			Titolo 4 - Rimborso di prestiti	1.133.458,02	1.237.485,76
			di cui Fondo anticipazioni di liquidità (DL 35/2013 e successive modifiche e rifinanziamenti)	0,00	
Titolo 7 - Anticipazioni da istituto tesoriere/cassiere	12.387.446,08	12.387.446,08	Titolo 5 - Chiusura Anticipazioni da istituto tesoriere/cassiere	12.387.446,08	12.387.446,08
Titolo 9 - Entrate per conto di terzi e partite di giro	6.141.448,49	6.089.727,02	Titolo 7 - Spese per conto terzi e partite di giro	6.141.448,49	6.162.770,29
Totale entrate dell'esercizio	39.834.108,79	36.205.330,48	Totale spese dell'esercizio	39.117.866,87	37.269.706,57
TOTALE COMPLESSIVO ENTRATE	45.125.628,50	38.043.103,33	TOTALE COMPLESSIVO SPESA	39.117.866,87	37.269.706,57
DISAVANZO DELL'ESERCIZIO	0,00		AVANZO DI COMPETENZA/FONDO DI CASSA	6.007.761,63	773.396,76

TOTALE A PAREGGIO	45.125.628,50	38.043.103,33	TOTALE A PAREGGIO	45.125.628,50	38.043.103,33
-------------------	---------------	---------------	-------------------	---------------	---------------

- (1) Indicare l'importo iscritto in entrata del conto del bilancio alla corrispondente voce riguardante il fondo pluriennale vincolato.
- (2) Indicare l'importo complessivo delle voci relative al corrispondente fondo pluriennale vincolato risultante in spesa del conto del bilancio

Ax)

COMUNE DI GINOSA (TA)
VERIFICA EQUILIBRI
*(solo per gli Enti locali) **
2017

EQUILIBRI ECONOMICO-FINANZIARIO		COMPETENZA 2017 (ACCERTAMENTI E IMPEGNI IMPUTATI ALL'ESERCIZIO)
Fondo di cassa all'inizio dell'esercizio		1.837.772,85
A) Fondo pluriennale vincolato per spese correnti	(+)	231.635,78
AA) Recupero disavanzo di amministrazione esercizio precedente	(-)	0,00
B) Entrate titoli 1.00 - 2.00 - 3.00 <i>di cui per estinzione anticipata di prestiti</i>	(+)	17.002.832,40 0,00
C) Entrate Titolo 4.02.06 - Contributi agli investimenti direttamente destinati al rimborso dei prestiti da amministrazioni pubbliche	(+)	24.839,57
D) Spese Titolo 1.00 - Spese correnti	(-)	14.352.735,20
DD) Fondo pluriennale vincolato di parte corrente (di spesa)	(-)	304.195,88
E) Spese Titolo 2.04 - Trasferimenti in conto capitale	(-)	0,00
F) Spese Titolo 4.00 - Quote di capitale amm.to mutui e prestiti obbligazionari <i>di cui per estinzione anticipata di prestiti</i>	(-)	1.133.458,02 0,00
G) Somma finale (G=A-AA+B+C-D-DD-E-F)		1.468.918,65
ALTRE POSTE DIFFERENZIALI, PER ECCEZIONI PREVISTE DA NORME DI LEGGE, CHE HANNO EFFETTO SULL'EQUILIBRIO EX ARTICOLO 162, COMMA 6, DEL TESTO UNICO DELLE LEGGI SULL'ORDINAMENTO DEGLI ENTI LOCALI		
H) Utilizzo avanzo di amministrazione per spese correnti <i>di cui per estinzione anticipata di prestiti</i>	(+)	1.037.003,03 0,00
I) Entrate di parte capitale destinate a spese correnti in base a specifiche disposizioni di legge <i>di cui per estinzione anticipata di prestiti</i>	(+)	54.496,37 0,00
L) Entrate di parte corrente destinate a spese di investimento in base a specifiche disposizioni di legge	(-)	198.375,38
M) Entrate da accensione di prestiti destinate a estinzione anticipata dei prestiti	(+)	0,00
EQUILIBRIO DI PARTE CORRENTE (*)		
O=G+H+I-L+M		2.362.042,67

COMUNE DI GINOSA (TA)

VERIFICA EQUILIBRI
*(solo per gli Enti locali) **
2017

EQUILIBRI ECONOMICO-FINANZIARIO		COMPETENZA 2017 (ACCERTAMENTI E IMPEGNI IMPUTATI ALL'ESERCIZIO)
P) Utilizzo avanzo di amministrazione per spese di investimento	(+)	0,00
Q) Fondo pluriennale vincolato per spese in conto capitale	(+)	4.022.880,90
R) Entrate Titoli 4.00 - 5.00 - 6.00	(+)	4.302.381,82
C) Entrate Titolo 4.02.06 - Contributi agli investimenti direttamente destinati al rimborso dei prestiti da amministrazioni pubbliche	(-)	24.839,57
I) Entrate di parte capitale destinate a spese correnti in base a specifiche disposizioni di legge	(-)	54.496,37
S1) Entrate Titolo 5.02 per Riscossione crediti di breve termine	(-)	0,00
S2) Entrate Titolo 5.03 per Riscossione crediti di medio-lungo termine	(-)	0,00
T) Entrate Titolo 5.04 relative a Altre entrate per riduzione di attività finanziarie	(-)	0,00
L) Entrate di parte corrente destinate a spese di investimento in base a specifiche disposizioni di legge o dei principi contabili	(+)	198.375,38
M) Entrate da accensione di prestiti destinate a estinzione anticipata dei prestiti	(-)	0,00
U) Spese Titolo 2.00 - Spese in conto capitale	(-)	3.883.617,21
UU) Fondo pluriennale vincolato in c/capitale (di spesa)	(-)	914.965,99
V) Spese Titolo 3.01 per Acquisizioni di attività finanziarie	(-)	0,00
E) Spese Titolo 2.04 - Trasferimenti in conto capitale	(+)	0,00
EQUILIBRIO DI PARTE CAPITALE		
	Z=P+Q+R-C-I-S1-S2-T+L-M-U-UU-V+E	3.645.718,96

COMUNE DI GINOSA (TA)

VERIFICA EQUILIBRI
(solo per gli Enti locali) *
2017

EQUILIBRI ECONOMICO-FINANZIARIO		COMPETENZA 2017 (ACCERTAMENTI E IMPEGNI IMPUTATI ALL'ESERCIZIO)
S1) Entrate Titolo 5.02 per Riscossione crediti di breve termine	(+)	0,00
S2) Entrate Titolo 5.03 per Riscossione crediti di medio-lungo termine	(+)	0,00
T) Entrate Titolo 5.04 relative a Altre entrate per riduzione di attività finanziarie	(+)	0,00
X1) Spese Titolo 3.02 per Concessione crediti di breve termine	(-)	0,00
X2) Spese Titolo 3.03 per Concessione crediti di medio-lungo termine	(-)	0,00
Y) Spese Titolo 3.04 per Altre spese per incremento di attività finanziarie	(-)	0,00
EQUILIBRIO FINALE		
W=O+Z+S1+S2+T-X1-X2-Y		6.007.761,63

Saldo corrente ai fini della copertura degli investimenti pluriennali:

Equilibrio di parte corrente (O)		2.362.042,67
Utilizzo risultato di amministrazione per il finanziamento di spese correnti (H)	(-)	1.037.003,03
Entrate non ricorrenti che non hanno dato copertura a impegni	(-)	0,00
Equilibrio di parte corrente ai fini della copertura degli investimenti pluriennali.		1.325.039,64

A) Indicare l'importo iscritto in entrata del conto del bilancio alla corrispondente voce riguardante il fondo pluriennale vincolato.

C) Si tratta delle entrate in conto capitale relative ai soli contributi agli investimenti destinati al rimborso prestiti corrispondenti alla voce del piano dei conti finanziario con codifica E.4.02.06.00.000.

DD) Indicare l'importo complessivo delle voci relative al corrispondente fondo pluriennale vincolato risultante in spesa del conto del bilancio

E) Si tratta delle spese del titolo 2 per trasferimenti in conto capitale corrispondenti alla voce del piano dei conti finanziario con codifica U.2.04.00.00.000.

Q) Indicare l'importo iscritto in entrata del conto del bilancio alla corrispondente voce riguardante il fondo pluriennale vincolato.

S1) Si tratta delle entrate del titolo 5 limitatamente alle riscossione crediti di breve termine corrispondenti alla voce del piano dei conti finanziario con codifica E.5.02.00.00.000.

S2) Si tratta delle entrate del titolo 5 limitatamente alle riscossione crediti di medio-lungo termine corrispondenti alla voce del piano dei conti finanziario con codifica E.5.03.00.00.000.

T) Si tratta delle entrate del titolo 5 limitatamente alle altre entrate per riduzione di attività finanziarie corrispondenti alla voce del piano dei conti finanziario con codifica E.5.04.00.00.000.

UU) Indicare l'importo complessivo delle voci relative al corrispondente fondo pluriennale vincolato risultante in spesa del conto del bilancio

X1) Si tratta delle spese del titolo 3 limitatamente alle concessione crediti di breve termine corrispondenti alla voce del piano dei conti finanziario con codifica U.3.02.00.00.000.

X2) Si tratta delle spese del titolo 3 limitatamente alle concessione crediti di medio-lungo termine corrispondenti alla voce del piano dei conti finanziario con codifica U.3.03.00.00.000.

Y) Si tratta delle spese del titolo 3 limitatamente alle altre spese per incremento di attività finanziarie corrispondenti alla voce del piano dei conti finanziario con codifica U.3.04.00.00.000.

(*) La somma algebrica finale non può essere inferiore a zero per il rispetto della disposizione di cui all'articolo 162 del testo unico delle leggi sull'ordinamento degli enti locali.



ELENCO DELLE PREVISIONI ANNUALI DI COMPETENZA E DI CASSA SECONDO LA STRUTTURA DEL PIANO DEI CONTI - ANNO 2017
(Almeno al IV livello)

CODIFICA DEL PIANO DEI CONTI	DENOMINAZIONE VOCE del PIANO DEI CONTI	COMPETENZA		CASSA	
		PREVISIONI	RISULTATI	PREVISIONI	RISULTATI
E.1.00.00.00.000	ENTRATE	11.490.665,93	11.668.109,80	18.526.197,50	9.227.675,80
	Entrate correnti di natura tributaria, contributiva e perequativa				
	Tributi				
E.1.01.00.00.000	Imposte, tasse e proventi assimilati	11.088.841,41	11.266.285,28	18.101.933,34	8.825.854,28
E.1.01.01.00.000	Imposta municipale propria	11.088.841,41	11.266.285,28	18.101.933,34	8.825.854,28
E.1.01.01.06.000	Imposta municipale propria riscossa a seguito dell'attività ordinaria di gestione	5.542.841,41	6.393.184,01	6.827.000,00	3.905.601,97
E.1.01.01.06.001	Imposte municipale propria riscosse a seguito di attività di verifica e controllo	5.242.841,41	5.242.841,41	6.727.000,00	3.905.601,97
E.1.01.01.06.002	Imposta comunale sugli immobili (ICI)	300.000,00	1.150.342,60	100.000,00	0,00
E.1.01.01.08.000	Imposta comunale sugli immobili (ICI) riscossa a seguito dell'attività ordinaria di gestione	101.000,00	64.568,00	2.154.880,84	205.143,59
E.1.01.01.08.001	Imposta comunale sugli immobili (ICI) riscossa a seguito di attività di verifica e controllo	0,00	0,00	246.608,00	115.993,63
E.1.01.01.08.002	Addizionale comunale IRPEF	101.000,00	64.568,00	1.908.272,84	89.149,96
E.1.01.01.16.000	Addizionale comunale IRPEF riscossa a seguito dell'attività ordinaria di gestione	770.000,00	770.000,00	1.213.258,65	788.014,25
E.1.01.01.16.001	Addizionale regionale IRPEF non sanità	770.000,00	770.000,00	1.213.258,65	788.014,25
E.1.01.01.17.000	Imposta regionale sulle attività produttive (IRAP) non Sanità	0,00	0,00	0,00	0,00
E.1.01.01.20.000	Imposta regionale sulla benzina per autotrazione	0,00	0,00	0,00	0,00
E.1.01.01.31.000	Imposta di bollo	0,00	0,00	0,00	0,00
E.1.01.01.34.000	Imposta sulle assicurazioni RC auto	0,00	0,00	0,00	0,00
E.1.01.01.39.000	Imposta di iscrizione al pubblico registro automobilistico (PRA)	0,00	0,00	0,00	0,00
E.1.01.01.40.000	Imposta di soggiorno	180.000,00	180.000,00	239.547,12	151.485,50
E.1.01.01.41.000	Imposta di soggiorno riscossa a seguito dell'attività ordinaria di gestione	180.000,00	180.000,00	239.547,12	151.485,50
E.1.01.01.42.000	Imposta regionale sulle concessioni statali sui beni del demanio marittimo	0,00	0,00	0,00	0,00
E.1.01.01.43.000	Imposta regionale sulle concessioni statali sui beni del patrimonio indisponibile	0,00	0,00	0,00	0,00
E.1.01.01.44.000	Imposta regionale per le emissioni sonore degli aeromobili	0,00	0,00	0,00	0,00
E.1.01.01.46.000	Tassa regionale per il diritto allo studio universitario	0,00	0,00	0,00	0,00
E.1.01.01.47.000	Tassa sulla concessione per la caccia e per la pesca	0,00	0,00	0,00	0,00
E.1.01.01.48.000	Tasse sulle concessioni regionali	0,00	0,00	0,00	0,00
E.1.01.01.49.000	Tasse sulle concessioni comunali	0,00	0,00	0,00	0,00
E.1.01.01.50.000	Tassa di circolazione dei veicoli a motore (tassa automobilistica)	0,00	0,00	0,00	0,00
E.1.01.01.51.000	Tassa smaltimento rifiuti solidi urbani	3.850.000,00	3.305.500,00	6.151.258,00	3.237.316,52
E.1.01.01.51.001	Tassa smaltimento rifiuti urbani riscossa a seguito dell'attività ordinaria di gestione	3.450.000,00	3.305.500,00	4.466.115,63	2.961.191,32
E.1.01.01.51.002	Tassa smaltimento rifiuti urbani riscossa a seguito di attività di verifica e controllo	400.000,00	0,00	1.685.142,37	276.125,20
E.1.01.01.52.000	Tassa occupazione spazi e aree pubbliche	270.000,00	200.000,00	625.730,18	277.328,73
E.1.01.01.52.001	Tassa occupazione spazi e aree pubbliche riscossa a seguito dell'attività ordinaria di gestione	200.000,00	200.000,00	342.620,74	209.974,86
E.1.01.01.52.002	Tassa occupazione spazi e aree pubbliche riscossa a seguito di attività di verifica e controllo	70.000,00	0,00	283.109,44	67.353,87
E.1.01.01.53.000	Imposta comunale sulla pubblicità e diritto sulle pubbliche affissioni	82.000,00	57.000,00	87.258,55	53.289,75
E.1.01.01.53.001	Imposta comunale sulla pubblicità e diritto sulle pubbliche affissioni riscossa a seguito dell'attività ordinaria di gestione	82.000,00	57.000,00	87.258,55	53.289,75
E.1.01.01.54.000	Imposta municipale secondaria	3.000,00	1.792,78	3.000,00	1.792,78
E.1.01.01.54.002	Imposta municipale secondaria riscossa a seguito di attività di verifica e controllo	3.000,00	1.792,78	3.000,00	1.792,78
E.1.01.01.55.000	Tassa di abilitazione all'esercizio professionale	0,00	0,00	0,00	0,00

ELENCO DELLE PREVISIONI ANNUALI DI COMPETENZA E DI CASSA SECONDO LA STRUTTURA DEL PIANO DEI CONTI - ANNO 2017
(Almeno al IV livello)

CODIFICA DEL PIANO DEI CONTI	DENOMINAZIONE VOCE del PIANO DEI CONTI	COMPETENZA		CASSA	
		PREVISIONI	RISULTATI	PREVISIONI	RISULTATI
E.1.01.01.59.000	Tributo speciale per il deposito in discarica dei rifiuti solidi	0,00	0,00	0,00	0,00
E.1.01.01.60.000	Tributo per l'esercizio delle funzioni di tutela, protezione e igiene dell'ambiente	0,00	0,00	0,00	0,00
E.1.01.01.61.000	Tributo comunale sui rifiuti e sui servizi	30.000,00	38.980,49	40.000,00	20.995,10
E.1.01.01.61.001	Tributo comunale sui rifiuti e sui servizi	30.000,00	38.980,49	40.000,00	20.995,10
E.1.01.01.64.000	Diritti mattatoi	0,00	0,00	0,00	0,00
E.1.01.01.65.000	Diritti degli Enti provinciali turismo	0,00	0,00	0,00	0,00
E.1.01.01.68.000	Addizionale regionale sui canoni per le utenze di acque pubbliche	0,00	0,00	0,00	0,00
E.1.01.01.70.000	Proventi del Casinò	0,00	0,00	0,00	0,00
E.1.01.01.76.000	Tassa sui servizi comunali (TASI)	250.000,00	250.000,00	750.000,00	184.996,09
E.1.01.01.76.001	Tassa sui servizi comunali (TASI) riscossa a seguito dell'attività ordinaria di gestione	250.000,00	250.000,00	750.000,00	184.996,09
E.1.01.01.77.000	Addizionale regionale sul gas naturale	0,00	0,00	0,00	0,00
E.1.01.01.95.000	Altre ritenute n.a.c.	0,00	0,00	0,00	0,00
E.1.01.01.96.000	Altre entrate su lotto, lotterie e altre attività di gioco n.a.c.	0,00	0,00	0,00	0,00
E.1.01.01.97.000	Altre accise n.a.c.	0,00	0,00	0,00	0,00
E.1.01.01.98.000	Altre imposte sostitutive n.a.c.	0,00	0,00	0,00	0,00
E.1.01.01.99.000	Altre imposte, tasse e proventi assimilati n.a.c.	10.000,00	5.260,00	10.000,00	180,00
E.1.01.01.99.001	Altre imposte, tasse e proventi assimilati n.a.c. riscosse a seguito dell'attività ordinaria di gestione	10.000,00	5.260,00	10.000,00	180,00
E.1.01.02.00.000	Tributi destinati al finanziamento della sanità	0,00	0,00	0,00	0,00
E.1.01.02.01.000	Imposta regionale sulle attività produttive - IRAP - Sanità	0,00	0,00	0,00	0,00
E.1.01.02.02.000	Imposta regionale sulle attività produttive - IRAP - Sanità derivante da manovra fiscale regionale	0,00	0,00	0,00	0,00
E.1.01.02.03.000	Compartecipazione IVA - Sanità	0,00	0,00	0,00	0,00
E.1.01.02.04.000	Addizionale IRPEF - Sanità	0,00	0,00	0,00	0,00
E.1.01.02.05.000	Addizionale IRPEF - Sanità derivante da manovra fiscale regionale	0,00	0,00	0,00	0,00
E.1.01.02.06.000	Accisa sulla benzina per autotrazione - sanità	0,00	0,00	0,00	0,00
E.1.01.02.99.000	Altri tributi destinati al finanziamento della spesa sanitaria n.a.c.	0,00	0,00	0,00	0,00
E.1.01.03.00.000	Tributi devoluti e regolati alle autonomie speciali	0,00	0,00	0,00	0,00
E.1.01.03.01.000	Imposta sul reddito delle persone fisiche (ex IRPEF)	0,00	0,00	0,00	0,00
E.1.01.03.02.000	Imposta sul reddito delle società (ex IRPEG)	0,00	0,00	0,00	0,00
E.1.01.03.03.000	Imposta sostitutiva dell'IRPEF e dell'imposta di registro e di bollo sulle locazioni di immobili per finalità abitative (cedolare secca)	0,00	0,00	0,00	0,00
E.1.01.03.04.000	Imposte sostitutive su risparmio gestito	0,00	0,00	0,00	0,00
E.1.01.03.05.000	Imposta sostitutiva in materia di conferimenti di aziende, fusioni e scissioni	0,00	0,00	0,00	0,00
E.1.01.03.07.000	Imposte municipale propria riservata all'erario	0,00	0,00	0,00	0,00
E.1.01.03.09.000	Imposta patrimoniale sul valore degli immobili situati all'estero	0,00	0,00	0,00	0,00
E.1.01.03.10.000	Imposta sulle riserve matematiche delle imprese di assicurazione	0,00	0,00	0,00	0,00
E.1.01.03.11.000	Imposta sul valore delle attività finanziarie detenute all'estero dalle persone fisiche residenti nel territorio dello stato	0,00	0,00	0,00	0,00
E.1.01.03.12.000	Imposta sulle plusvalenze da cessione di attività finanziarie	0,00	0,00	0,00	0,00
E.1.01.03.13.000	Imposta sostitutiva delle imposte sui redditi su plusvalenze da cessione a titolo oneroso di azioni e di altri rapporti partecipativi	0,00	0,00	0,00	0,00
E.1.01.03.14.000	Imposte su assicurazione vita	0,00	0,00	0,00	0,00

ELENCO DELLE PREVISIONI ANNUALI DI COMPETENZA E DI CASSA SECONDO LA STRUTTURA DEL PIANO DEI CONTI - ANNO 2017
(Almeno al IV livello)

CODIFICA DEL PIANO DEI CONTI	DENOMINAZIONE VOCE del PIANO DEI CONTI	COMPETENZA		CASSA	
		PREVISIONI	RISULTATI	PREVISIONI	RISULTATI
E.1.01.03.15.000	Imposta erariale sugli aeromobili privati	0,00	0,00	0,00	0,00
E.1.01.03.18.000	Ritenute sugli interessi e su altri redditi da capitale	0,00	0,00	0,00	0,00
E.1.01.03.19.000	Ritenute e imposte sostitutive sugli utili distribuiti dalle società di capitali	0,00	0,00	0,00	0,00
E.1.01.03.21.000	Imposta sul valore aggiunto (IVA) sugli scambi interni	0,00	0,00	0,00	0,00
E.1.01.03.22.000	Imposta sul valore aggiunto (IVA) sulle importazioni	0,00	0,00	0,00	0,00
E.1.01.03.23.000	Imposta sulle assicurazioni	0,00	0,00	0,00	0,00
E.1.01.03.24.000	Accisa sui tabacchi	0,00	0,00	0,00	0,00
E.1.01.03.25.000	Accisa sull'alcole e le bevande alcoliche	0,00	0,00	0,00	0,00
E.1.01.03.26.000	Accisa sull'energia elettrica	0,00	0,00	0,00	0,00
E.1.01.03.27.000	Accisa sui prodotti energetici	0,00	0,00	0,00	0,00
E.1.01.03.28.000	Accisa sulla benzina per autotrazione - non sanita'	0,00	0,00	0,00	0,00
E.1.01.03.29.000	Accisa sul gasolio	0,00	0,00	0,00	0,00
E.1.01.03.30.000	Imposta sul gas naturale	0,00	0,00	0,00	0,00
E.1.01.03.32.000	Imposta di consumo su oli lubrificanti e bitumi di petrolio	0,00	0,00	0,00	0,00
E.1.01.03.33.000	Imposta di registro	0,00	0,00	0,00	0,00
E.1.01.03.34.000	Imposta di bollo	0,00	0,00	0,00	0,00
E.1.01.03.35.000	Imposta ipotecaria	0,00	0,00	0,00	0,00
E.1.01.03.36.000	Imposta unica sui concorsi pronostici e sulle scommesse	0,00	0,00	0,00	0,00
E.1.01.03.37.000	Proventi da lotto, lotterio e altri giochi	0,00	0,00	0,00	0,00
E.1.01.03.38.000	Imposta sugli intrattenimenti	0,00	0,00	0,00	0,00
E.1.01.03.45.000	Tassa sulle concessioni governative	0,00	0,00	0,00	0,00
E.1.01.03.50.000	Tassa di circolazione dei veicoli a motore (tassa automobilistica)	0,00	0,00	0,00	0,00
E.1.01.03.56.000	Tassa sulle emissioni di anidride solforosa	0,00	0,00	0,00	0,00
E.1.01.03.58.000	Canone radiotelevisivo	0,00	0,00	0,00	0,00
E.1.01.03.62.000	Diritti catastali	0,00	0,00	0,00	0,00
E.1.01.03.71.000	Proventi della vendita di denaturanti e contrassegni di Stato	0,00	0,00	0,00	0,00
E.1.01.03.72.000	Proventi vari del Monopoli di Stato	0,00	0,00	0,00	0,00
E.1.01.03.74.000	Imposte sulle successioni e donazioni	0,00	0,00	0,00	0,00
E.1.01.03.95.000	Altre accise n.a.c.	0,00	0,00	0,00	0,00
E.1.01.03.96.000	Altre entrate su lotto, lotterie e altre attività di gioco n.a.c.	0,00	0,00	0,00	0,00
E.1.01.03.97.000	Altre ritenute n.a.c.	0,00	0,00	0,00	0,00
E.1.01.03.98.000	Altre imposte sostitutive n.a.c.	0,00	0,00	0,00	0,00
E.1.01.03.99.000	Altri tributi devoluti e regolati alle autonomie speciali n.a.c.	0,00	0,00	0,00	0,00
E.1.01.04.00.000	Compartecipazioni di tributi	0,00	0,00	0,00	0,00
E.1.01.04.01.000	Compartecipazione IVA a Regioni - non Sanità	0,00	0,00	0,00	0,00
E.1.01.04.02.000	Addizionale regionale alla compartecipazione IVA	0,00	0,00	0,00	0,00
E.1.01.04.03.000	Compartecipazione al bollo auto	0,00	0,00	0,00	0,00
E.1.01.04.04.000	Compartecipazione al gasolio	0,00	0,00	0,00	0,00
E.1.01.04.05.000	Compartecipazione IVA ai Comuni	0,00	0,00	0,00	0,00
E.1.01.04.06.000	Compartecipazione IRPEF ai Comuni	0,00	0,00	0,00	0,00

ELENCO DELLE PREVISIONI ANNUALI DI COMPETENZA E DI CASSA SECONDO LA STRUTTURA DEL PIANO DEI CONTI - ANNO 2017
(Almeno al IV livello)

CODIFICA DEL PIANO DEI CONTI	DENOMINAZIONE VOCE del PIANO DEI CONTI	COMPETENZA		CASSA	
		PREVISIONI	RISULTATI	PREVISIONI	RISULTATI
E.1.01.04.07.000	Compartecipazione IRPEF alle Province	0,00	0,00	0,00	0,00
E.1.01.04.08.000	Tributo provinciale deposito in discarica dei rifiuti solidi	0,00	0,00	0,00	0,00
E.1.01.04.09.000	Compartecipazioni acise benzina e gasolio destinate ad alimentare il Fondo Nazionale Trasporti di cui all'art.16 bis del DL.95/2012	0,00	0,00	0,00	0,00
E.1.01.04.97.000	Altre compartecipazioni di imposte a Regioni non destinati al finanziamento della spesa sanitaria	0,00	0,00	0,00	0,00
E.1.01.04.98.000	Altre compartecipazioni alle province n.a.c.	0,00	0,00	0,00	0,00
E.1.01.04.99.000	Altre compartecipazioni a comuni n.a.c.	0,00	0,00	0,00	0,00
E.1.03.00.00.000	Fondi perequativi	401.824,52	401.824,52	424.264,16	401.824,52
E.1.03.01.00.000	Fondi perequativi da Amministrazioni Centrali	401.824,52	401.824,52	424.264,16	401.824,52
E.1.03.01.01.000	Fondi perequativi dallo Stato	401.824,52	401.824,52	424.264,16	401.824,52
E.1.03.01.01.001	Fondi perequativi dallo Stato	401.824,52	401.824,52	424.264,16	401.824,52
E.1.03.01.02.000	Fondo perequativo dallo Stato - Sanità	0,00	0,00	0,00	0,00
E.1.03.02.00.000	Fondi perequativi dalla Regione o Provincia autonoma	0,00	0,00	0,00	0,00
E.1.03.02.01.000	Fondi perequativi dalla Regione o Provincia autonoma	0,00	0,00	0,00	0,00
E.2.00.00.00.000	Trasferimenti correnti	5.123.609,91	4.121.807,54	5.440.134,98	3.538.700,71
E.2.01.00.00.000	Trasferimenti correnti	5.123.609,91	4.121.807,54	5.440.134,98	3.538.700,71
E.2.01.01.00.000	Trasferimenti correnti da Amministrazioni pubbliche	4.887.589,91	4.121.807,54	5.440.134,98	3.538.700,71
E.2.01.01.01.000	Trasferimenti correnti da Amministrazioni Centrali	1.915.966,50	1.810.339,14	2.303.583,29	1.796.074,95
E.2.01.01.01.001	Trasferimenti correnti da Ministeri	1.915.966,50	1.810.339,14	2.303.583,29	1.796.074,95
E.2.01.01.02.000	Trasferimenti correnti da Amministrazioni Locali	2.715.439,41	2.075.264,40	2.905.551,69	1.552.261,92
E.2.01.01.02.001	Trasferimenti correnti da Regioni e province autonome	1.994.054,00	1.363.037,68	1.652.065,29	485.151,76
E.2.01.01.02.002	Trasferimenti correnti da Province	0,00	0,00	0,00	0,00
E.2.01.01.02.003	Trasferimenti correnti da Comuni	431.652,41	422.513,72	815.720,00	628.361,22
E.2.01.01.02.011	Trasferimenti correnti da Aziende sanitarie locali	129.733,00	129.733,00	292.933,98	292.933,98
E.2.01.01.02.018	Trasferimenti correnti da Consorzi di enti locali	0,00	0,00	56.832,42	0,00
E.2.01.01.02.999	Trasferimenti correnti da altre Amministrazioni Locali n.a.c.	160.000,00	160.000,00	85.000,00	145.814,96
E.2.01.01.03.000	Trasferimenti correnti da Enti di Previdenza	236.184,00	236.184,00	231.000,00	190.363,84
E.2.01.01.03.001	Trasferimenti correnti da INPS	236.184,00	236.184,00	231.000,00	190.363,84
E.2.01.01.04.000	Trasferimenti correnti da organismi interni e/o unità locali della amministrazione	0,00	0,00	0,00	0,00
E.2.01.02.00.000	Trasferimenti correnti da Famiglie	0,00	0,00	0,00	0,00
E.2.01.02.01.000	Trasferimenti correnti da famiglie	0,00	0,00	0,00	0,00
E.2.01.03.00.000	Trasferimenti correnti da Imprese	0,00	0,00	0,00	0,00
E.2.01.03.01.000	Sponsorizzazioni da imprese	0,00	0,00	0,00	0,00
E.2.01.03.01.999	Sponsorizzazioni da altre imprese	0,00	0,00	0,00	0,00
E.2.01.03.02.000	Altri trasferimenti correnti da imprese	0,00	0,00	0,00	0,00
E.2.01.04.00.000	Trasferimenti correnti da Istituzioni Sociali Private	0,00	0,00	0,00	0,00
E.2.01.04.01.000	Trasferimenti correnti da Istituzioni Sociali Private	0,00	0,00	0,00	0,00
E.2.01.05.00.000	Trasferimenti correnti dall'Unione Europea e dal Resto del Mondo	256.020,00	0,00	0,00	0,00
E.2.01.05.01.000	Trasferimenti correnti dall'Unione Europea	256.020,00	0,00	0,00	0,00
E.2.01.05.01.004	Fondo europeo di sviluppo regionale (FESR)	256.020,00	0,00	0,00	0,00

ELENCO DELLE PREVISIONI ANNUALI DI COMPETENZA E DI CASSA SECONDO LA STRUTTURA DEL PIANO DEI CONTI - ANNO 2017
(Almeno al IV livello)

CODIFICA DEL PIANO DEI CONTI	DENOMINAZIONE VOCE del PIANO DEI CONTI	COMPETENZA		CASSA	
		PREVISIONI	RISULTATI	PREVISIONI	RISULTATI
E.2.01.05.02.000	Trasferimenti correnti dal Resto del Mondo	0,00	0,00	0,00	0,00
E.3.00.00.00.000	Entrate extratributarie	1.508.084,32	1.212.915,06	1.839.597,48	1.147.816,28
E.3.01.00.00.000	Vendita di beni e servizi e proventi derivanti dalla gestione dei beni	570.534,32	550.559,80	499.593,08	488.609,33
E.3.01.01.00.000	Vendita di beni	0,00	0,00	0,00	0,00
E.3.01.01.01.000	Vendita di beni	0,00	0,00	0,00	0,00
E.3.01.01.01.999	Proventi da vendita di beni n.a.c.	0,00	0,00	0,00	0,00
E.3.01.02.00.000	Entrate dalla vendita e dall'erogazione di servizi	449.714,32	429.497,42	374.640,33	400.758,72
E.3.01.02.01.000	Entrate dalla vendita di servizi	449.714,32	429.497,42	374.640,33	400.758,72
E.3.01.02.01.003	Proventi da convegni, colonie, ostelli, stabilimenti termali	1.800,00	1.640,00	1.800,00	1.640,00
E.3.01.02.01.006	Proventi da impianti sportivi	5.000,00	1.300,00	5.000,00	1.800,00
E.3.01.02.01.008	Proventi da mense	120.000,00	146.532,50	100.000,00	138.684,12
E.3.01.02.01.011	Proventi da servizi turistici	1.500,00	1.446,08	1.500,00	1.446,08
E.3.01.02.01.014	Proventi da trasporti funebri, pompe funebri, illuminazione votiva	10.674,80	20.400,00	10.674,80	0,00
E.3.01.02.01.018	Proventi dall'uso di locali adibiti stabilimento ed esclusivamente a riunioni non istituzionali	1.400,00	800,00	1.400,00	800,00
E.3.01.02.01.020	Proventi da parcheggi custoditi e parchimetri	115.000,00	117.984,85	112.780,97	117.984,85
E.3.01.02.01.029	Proventi da servizi di copia e stampa	400,00	392,10	400,00	392,10
E.3.01.02.01.032	Proventi da diritti di segreteria e rogito	60.000,00	5.109,47	5.000,00	5.272,87
E.3.01.02.01.033	Proventi da rilascio documenti e diritti di cancelleria	71.000,00	67.780,39	73.145,04	66.626,67
E.3.01.02.01.035	Proventi da autorizzazioni	12.939,52	14.075,78	12.939,52	14.075,78
E.3.01.02.01.999	Proventi da servizi n.a.c.	50.000,00	52.036,25	50.000,00	52.036,25
E.3.01.03.00.000	Proventi derivanti dalla gestione dei beni	120.820,00	121.062,38	124.952,75	87.850,61
E.3.01.03.01.000	Canoni e concessioni e diritti reali di godimento	15.000,00	15.348,40	16.453,00	15.876,63
E.3.01.03.01.003	Proventi da concessioni su beni	15.000,00	15.348,40	16.453,00	15.876,63
E.3.01.03.02.000	Fitti, noleggi e locazioni	105.820,00	105.713,98	108.498,75	71.973,98
E.3.01.03.02.002	Locazioni di altri beni immobili	105.820,00	105.713,98	108.498,75	71.973,98
E.3.02.00.00.000	Proventi derivanti dall'attività di controllo e repressione delle irregolarità e degli illeciti	511.300,00	310.317,91	509.794,80	181.053,79
E.3.02.01.00.000	Entrate da amministrazioni pubbliche derivanti dall'attività di controllo e repressione delle irregolarità e degli illeciti	0,00	0,00	0,00	0,00
E.3.02.01.01.000	Proventi da multe, ammende, sanzioni e obblazioni a carico delle amministrazioni pubbliche	0,00	0,00	0,00	0,00
E.3.02.01.02.000	Proventi da risarcimento danni a carico delle amministrazioni pubbliche	0,00	0,00	0,00	0,00
E.3.02.01.99.000	Altre entrate derivanti dall'attività di controllo e repressione di irregolarità e illeciti delle amministrazioni pubbliche n.a.c.	0,00	0,00	0,00	0,00
E.3.02.02.00.000	Entrate da famiglie derivanti dall'attività di controllo e repressione delle irregolarità e degli illeciti	511.300,00	310.317,91	509.794,80	181.053,79
E.3.02.02.01.000	Proventi da multe, ammende, sanzioni e obblazioni a carico delle famiglie	511.300,00	310.317,91	509.794,80	181.053,79
E.3.02.02.01.001	Proventi da multe, ammende, sanzioni e obblazioni a carico delle famiglie	511.300,00	310.317,91	509.794,80	181.053,79
E.3.02.02.02.000	Proventi da risarcimento danni a carico delle famiglie	0,00	0,00	0,00	0,00
E.3.02.02.99.000	Altre entrate derivanti dall'attività di controllo e repressione di irregolarità e illeciti delle famiglie n.a.c.	0,00	0,00	0,00	0,00

ELENCO DELLE PREVISIONI ANNUALI DI COMPETENZA E DI CASSA SECONDO LA STRUTTURA DEL PIANO DEI CONTI - ANNO 2017
(Almeno al IV livello)

CODIFICA DEL PIANO DEI CONTI	DENOMINAZIONE VOCE del PIANO DEI CONTI	COMPETENZA		CASSA	
		PREVISIONI	RISULTATI	PREVISIONI	RISULTATI
E.3.02.03.00.000	Entrate da imprese derivanti dall'attività di controllo e repressione delle irregolarità e degli illeciti	0,00	0,00	0,00	0,00
E.3.02.03.01.000	Proventi da multe, ammende, sanzioni e oblazioni a carico delle imprese	0,00	0,00	0,00	0,00
E.3.02.03.02.000	Proventi da risarcimento danni a carico delle imprese	0,00	0,00	0,00	0,00
E.3.02.03.99.000	Altre entrate derivanti dall'attività di controllo e repressione delle irregolarità e degli illeciti delle imprese n.a.c.	0,00	0,00	0,00	0,00
E.3.02.04.00.000	Entrate da Istituzioni Sociali Private derivanti dall'attività di controllo e repressione delle irregolarità e degli illeciti	0,00	0,00	0,00	0,00
E.3.02.04.01.000	Proventi da multe, ammende, sanzioni e oblazioni a carico delle Istituzioni Sociali Private	0,00	0,00	0,00	0,00
E.3.02.04.02.000	Proventi da risarcimento danni a carico delle Istituzioni Sociali Private	0,00	0,00	0,00	0,00
E.3.02.04.99.000	Altre entrate derivanti dall'attività di controllo e repressione delle irregolarità e degli illeciti delle Istituzioni Sociali Private n.a.c.	0,00	0,00	0,00	0,00
E.3.03.00.00.000	Interessi attivi	600,00	500,65	13.844,93	712,19
E.3.03.01.00.000	Interessi attivi da titoli o finanziamenti a breve termine	0,00	0,00	0,00	0,00
E.3.03.01.01.000	Interessi attivi da titoli obbligazionari a breve termine	0,00	0,00	0,00	0,00
E.3.03.01.02.000	Interessi attivi da finanziamenti a breve termine	0,00	0,00	0,00	0,00
E.3.03.02.00.000	Interessi attivi da titoli o finanziamenti a medio - lungo termine	0,00	0,00	0,00	0,00
E.3.03.02.01.000	Interessi attivi da titoli obbligazionari a medio - lungo termine	0,00	0,00	0,00	0,00
E.3.03.02.02.000	Interessi attivi da mutui e altri finanziamenti a medio lungo termine	0,00	0,00	0,00	0,00
E.3.03.03.00.000	Altri interessi attivi	600,00	500,65	13.844,93	712,19
E.3.03.03.01.000	Interessi attivi da derivati	0,00	0,00	0,00	0,00
E.3.03.03.02.000	Interessi attivi di mora	0,00	0,00	0,00	0,00
E.3.03.03.03.000	Interessi attivi da conti della tesoreria dello Stato o di altre Amministrazioni pubbliche	0,00	0,00	0,00	0,00
E.3.03.03.04.000	Interessi attivi da depositi bancari o postali	0,00	0,00	0,00	0,00
E.3.03.03.04.001	Interessi attivi da depositi bancari o postali	100,00	0,65	13.000,00	133,76
E.3.03.03.99.000	Altri interessi attivi diversi	100,00	0,65	13.000,00	133,76
E.3.03.03.99.999	Altri interessi attivi da altri soggetti	500,00	500,00	844,93	578,43
E.3.04.00.00.000	Altre entrate da redditi da capitale	500,00	500,00	844,93	578,43
E.3.04.01.00.000	Rendimenti da redditi da capitale	70.000,00	48.842,00	71.658,66	415,86
E.3.04.01.01.000	Rendimenti da redditi da capitale	0,00	0,00	0,00	0,00
E.3.04.01.02.000	Rendimenti da redditi da capitale	0,00	0,00	0,00	0,00
E.3.04.02.00.000	Entrate derivanti dalla distribuzione di dividendi	0,00	0,00	0,00	0,00
E.3.04.02.01.000	Entrate derivanti dalla distribuzione di dividendi da imprese incluse nelle Amministrazioni Centrali	0,00	0,00	0,00	0,00
E.3.04.02.02.000	Entrate derivanti dalla distribuzione di dividendi da imprese incluse nelle Amministrazioni Locali	0,00	0,00	0,00	0,00
E.3.04.02.03.000	Entrate derivanti dalla distribuzione di dividendi da altre imprese	0,00	0,00	0,00	0,00
E.3.04.03.00.000	Entrate derivanti dalla distribuzione di utili e avanzi	70.000,00	48.842,00	71.242,80	0,00
E.3.04.03.01.000	Entrate derivanti dalla distribuzione di utili e avanzi	70.000,00	48.842,00	71.242,80	0,00
E.3.04.99.00.000	Altre entrate da redditi da capitale	0,00	0,00	415,86	415,86
E.3.04.99.01.000	Proventi finanziari derivanti dalla estinzione anticipata di prestiti	0,00	0,00	0,00	0,00
E.3.04.99.99.000	Altre entrate da redditi da capitale n.a.c.	0,00	0,00	415,86	415,86

ELENCO DELLE PREVISIONI ANNUALI DI COMPETENZA E DI CASSA SECONDO LA STRUTTURA DEL PIANO DEI CONTI - ANNO 2017
(Almeno al IV livello)

CODIFICA DEL PIANO DEI CONTI	DENOMINAZIONE VOCE del PIANO DEI CONTI	COMPETENZA		CASSA	
		PREVISIONI	RISULTATI	PREVISIONI	RISULTATI
E.3.05.00.00.000	Rimborsi e altre entrate correnti	355.650,00	302.684,70	744.706,91	477.025,11
E.3.05.01.00.000	Indennizzi di assicurazione	0,00	0,00	0,00	0,00
E.3.05.01.01.000	Indennizzi di assicurazione contro i danni	0,00	0,00	0,00	0,00
E.3.05.01.99.000	Altri indennizzi di assicurazione n.a.c.	0,00	0,00	0,00	0,00
E.3.05.02.00.000	Rimborsi in entrata	172.650,00	119.659,00	190.142,70	292.404,61
E.3.05.02.01.000	Rimborsi ricevuti per spese di personale (comando, distacco, fuori ruolo, convenzioni, ecc...)	0,00	0,00	0,00	0,00
E.3.05.02.02.000	Entrate per rimborsi di imposte	24.000,00	9.876,74	52.414,27	9.876,74
E.3.05.02.02.002	Entrate da rimborsi di IVA a credito	24.000,00	9.876,74	52.414,27	9.876,74
E.3.05.02.03.000	Entrate da rimborsi, recuperi e restituzioni di somme non dovute o incassate in eccesso	26.500,00	4.049,04	26.678,43	230.404,15
E.3.05.02.03.004	Entrate da rimborsi, recuperi e restituzioni di somme non dovute o incassate in eccesso da Famiglie	26.000,00	3.898,60	26.000,00	3.898,60
E.3.05.02.03.005	Entrate da rimborsi, recuperi e restituzioni di somme non dovute o incassate in eccesso da imprese	500,00	150,44	678,43	226.505,55
E.3.05.02.04.000	Incessi per azioni di rivalsa nei confronti di terzi	122.150,00	105.733,22	111.050,00	52.123,72
E.3.05.02.04.001	Incessi per azioni di regresso nei confronti di terzi	122.150,00	105.733,22	111.050,00	52.123,72
E.3.05.99.00.000	Altre entrate correnti n.a.c.	183.000,00	183.036,70	554.563,31	184.620,50
E.3.05.99.02.000	Fondi incentivanti il personale (legge Merloni)	101.000,00	91.377,04	101.000,00	91.377,04
E.3.05.99.02.001	Fondi incentivanti il personale (legge Merloni)	101.000,00	91.377,04	101.000,00	91.377,04
E.3.05.99.03.000	Entrate per sterilizzazione Inversione contabile IVA (reverse charge)	0,00	0,00	0,00	0,00
E.3.05.99.99.000	Altre entrate correnti n.a.c.	82.000,00	91.658,66	453.563,31	93.243,46
E.3.05.99.99.999	Altre entrate correnti n.a.c.	82.000,00	91.658,66	453.563,31	93.243,46
E.4.00.00.00.000	Entrate in conto capitale	30.185.770,96	4.302.381,82	12.013.874,06	3.806.536,45
E.4.01.00.00.000	Tributi in conto capitale	100.000,00	77.329,14	100.000,00	77.178,25
E.4.01.01.00.000	Imposte da sanatorie e condoni	0,00	0,00	0,00	0,00
E.4.01.01.01.000	Condoni edilizi e sanatoria opere edilizie abusive	0,00	0,00	0,00	0,00
E.4.01.01.99.000	Altre imposte in conto capitale relative a condoni e sanatorie n.a.c.	0,00	0,00	0,00	0,00
E.4.01.02.00.000	Altre imposte in conto capitale	100.000,00	77.329,14	100.000,00	77.178,25
E.4.01.02.99.000	Altre imposte in conto capitale n.a.c.	100.000,00	77.329,14	100.000,00	77.178,25
E.4.01.02.99.999	Altre imposte in conto capitale n.a.c.	100.000,00	77.329,14	100.000,00	77.178,25
E.4.02.00.00.000	Contributi agli investimenti	28.835.137,60	3.665.741,60	10.459.450,61	3.164.438,27
E.4.02.01.00.000	Contributi agli investimenti da amministrazioni pubbliche	28.810.302,03	3.640.902,03	10.360.317,77	3.147.841,65
E.4.02.01.01.000	Contributi agli investimenti da Amministrazioni Centrali	122.045,79	122.045,79	180.087,00	147.343,00
E.4.02.01.01.001	Contributi agli investimenti da Ministeri	0,00	0,00	0,00	0,00
E.4.02.01.01.002	Contributi agli investimenti da Ministero dell'istruzione - Istituzioni Scolastiche	122.045,79	122.045,79	180.087,00	147.343,00
E.4.02.01.02.000	Contributi agli investimenti da Amministrazioni Locali	28.688.256,24	3.518.856,24	10.180.230,77	3.000.498,65
E.4.02.01.02.001	Contributi agli investimenti da Regioni e province autonome	28.688.256,24	3.518.856,24	10.110.040,23	3.000.498,65
E.4.02.01.02.002	Contributi agli investimenti da Province	0,00	0,00	70.190,54	0,00
E.4.02.01.03.000	Contributi agli investimenti da Enti di Previdenza	0,00	0,00	0,00	0,00
E.4.02.01.04.000	Contributi agli investimenti interni da organismi interni e/o unità locali della amministrazione	0,00	0,00	0,00	0,00
E.4.02.02.00.000	Contributi agli investimenti da Famiglie	0,00	0,00	0,00	0,00

ELENCO DELLE PREVISIONI ANNUALI DI COMPETENZA E DI CASSA SECONDO LA STRUTTURA DEL PIANO DEI CONTI - ANNO 2017
(Almeno al IV livello)

CODIFICA DEL PIANO DEI CONTI	DENOMINAZIONE VOCE del PIANO DEI CONTI	COMPETENZA		CASSA	
		PREVISIONI	RISULTATI	PREVISIONI	RISULTATI
E.4.02.02.01.000	Contributi agli investimenti da Famiglie	0,00	0,00	0,00	0,00
E.4.02.03.00.000	Contributi agli investimenti da Imprese	0,00	0,00	0,00	0,00
E.4.02.03.01.000	Contributi agli investimenti da imprese controllate	0,00	0,00	0,00	0,00
E.4.02.03.02.000	Contributi agli investimenti da altre imprese partecipate	0,00	0,00	0,00	0,00
E.4.02.03.03.000	Contributi agli investimenti da altre Imprese	0,00	0,00	0,00	0,00
E.4.02.04.00.000	Contributi agli investimenti da Istituzioni Sociali Private	0,00	0,00	0,00	0,00
E.4.02.04.01.000	Contributi agli investimenti da Istituzioni Sociali Private	0,00	0,00	0,00	0,00
E.4.02.05.00.000	Contributi agli investimenti dall'Unione Europea e dal Resto del Mondo	0,00	0,00	0,00	0,00
E.4.02.05.01.000	Fondo europeo agricolo per lo sviluppo rurale (FEASR)	0,00	0,00	0,00	0,00
E.4.02.05.02.000	Fondo europeo per la pesca (FEP)	0,00	0,00	0,00	0,00
E.4.02.05.03.000	Fondo europeo di sviluppo regionale (FESR)	0,00	0,00	0,00	0,00
E.4.02.05.04.000	Fondo Sociale Europeo (FSE)	0,00	0,00	0,00	0,00
E.4.02.05.05.000	Fondo Europeo Agricolo di Orientamento e di Garanzia	0,00	0,00	0,00	0,00
E.4.02.05.06.000	Strumento finanziario di orientamento della pesca (SFOP)	0,00	0,00	0,00	0,00
E.4.02.05.07.000	Contributi agli investimenti dal Resto del Mondo	0,00	0,00	0,00	0,00
E.4.02.05.99.000	Altri contributi agli investimenti dall'Unione Europea	0,00	0,00	0,00	0,00
E.4.02.06.00.000	Contributi agli investimenti direttamente destinati al rimborso di prestiti da amministrazioni pubbliche	24.835,57	24.839,57	99.132,84	16.596,62
E.4.02.06.01.000	Contributi agli investimenti direttamente destinati al rimborso di prestiti da Amministrazioni Centrali	24.835,57	24.839,57	99.132,84	16.596,62
E.4.02.06.01.001	Contributi agli investimenti direttamente destinati al rimborso di prestiti da Ministeri				
E.4.02.06.02.000	Contributi agli investimenti direttamente destinati al rimborso di prestiti da Amministrazioni Locali	0,00	0,00	0,00	0,00
E.4.02.06.03.000	Contributi agli investimenti direttamente destinati al rimborso di prestiti da Enti di Previdenza	0,00	0,00	0,00	0,00
E.4.02.06.04.000	Contributi agli investimenti direttamente destinati al rimborso di prestiti da organismi interni e/o unità locali della amministrazione	0,00	0,00	0,00	0,00
E.4.03.00.00.000	Altri trasferimenti in conto capitale	0,00	0,00	0,00	0,00
E.4.03.01.00.000	Trasferimenti in conto capitale per assunzione di debiti dell'amministrazione da parte di amministrazioni pubbliche	0,00	0,00	0,00	0,00
E.4.03.01.01.000	Trasferimenti in conto capitale per assunzione di debiti dell'amministrazione da parte di Amministrazioni Centrali	0,00	0,00	0,00	0,00
E.4.03.01.02.000	Trasferimenti in conto capitale per assunzione di debiti dell'amministrazione da parte di Amministrazioni Locali	0,00	0,00	0,00	0,00
E.4.03.01.03.000	Trasferimenti in conto capitale per assunzione di debiti dell'amministrazione da parte di Enti di Previdenza	0,00	0,00	0,00	0,00
E.4.03.01.04.000	Trasferimenti in conto capitale per assunzione di debiti dell'amministrazione da parte di organismi interni e/o unità locali della amministrazione	0,00	0,00	0,00	0,00
E.4.03.02.00.000	Trasferimenti in conto capitale per assunzione di debiti	0,00	0,00	0,00	0,00
E.4.03.02.01.000	Trasferimenti in conto capitale per assunzione di debiti dell'amministrazione da parte di imprese controllate	0,00	0,00	0,00	0,00
E.4.03.02.02.000	Trasferimenti in conto capitale per assunzione di debiti dell'amministrazione da parte di altre imprese partecipate	0,00	0,00	0,00	0,00

ELENCO DELLE PREVISIONI ANNUALI DI COMPETENZA E DI CASSA SECONDO LA STRUTTURA DEL PIANO DEI CONTI - ANNO 2017
(Almeno al IV livello)

CODIFICA DEL PIANO DEI CONTI	DENOMINAZIONE VOCE del PIANO DEI CONTI	COMPETENZA		CASSA	
		PREVISIONI	RISULTATI	PREVISIONI	RISULTATI
E.4.03.02.99.000	Trasferimenti in conto capitale per assunzione di debiti dell'amministrazione da parte di altre imprese	0,00	0,00	0,00	0,00
E.4.03.03.00.000	Trasferimenti in conto capitale per assunzione di debiti dell'amministrazione da parte dell'Unione Europea e del Resto del Mondo	0,00	0,00	0,00	0,00
E.4.03.03.01.000	Trasferimenti in conto capitale per assunzione di debiti dell'amministrazione da parte dell'Unione Europea	0,00	0,00	0,00	0,00
E.4.03.03.02.000	Trasferimenti in conto capitale per assunzione di debiti dell'amministrazione da parte del Resto del Mondo	0,00	0,00	0,00	0,00
E.4.03.04.00.000	Trasferimenti in conto capitale da parte di amministrazioni pubbliche per cancellazione di debiti dell'amministrazione	0,00	0,00	0,00	0,00
E.4.03.04.01.000	Trasferimenti in conto capitale da parte di Amministrazioni Centrali per cancellazione di debiti dell'amministrazione	0,00	0,00	0,00	0,00
E.4.03.04.02.000	Trasferimenti in conto capitale da parte di Amministrazioni Locali per cancellazione di debiti dell'amministrazione	0,00	0,00	0,00	0,00
E.4.03.04.03.000	Trasferimenti in conto capitale da parte di Enti di Previdenza per cancellazione di debiti dell'amministrazione	0,00	0,00	0,00	0,00
E.4.03.04.04.000	Trasferimenti in conto capitale da parte di organismi interni e/o unità locali della amministrazione per cancellazione di debiti dell'amministrazione	0,00	0,00	0,00	0,00
E.4.03.05.00.000	Trasferimenti in conto capitale da parte di imprese per cancellazione di debiti dell'amministrazione	0,00	0,00	0,00	0,00
E.4.03.05.01.000	Trasferimenti in conto capitale da parte di imprese controllate per cancellazione di debiti dell'amministrazione	0,00	0,00	0,00	0,00
E.4.03.05.02.000	Trasferimenti in conto capitale da parte di altre imprese partecipate per cancellazione di debiti dell'amministrazione	0,00	0,00	0,00	0,00
E.4.03.05.99.000	Trasferimenti in conto capitale da parte di altre imprese per cancellazione di debiti dell'amministrazione	0,00	0,00	0,00	0,00
E.4.03.06.00.000	Trasferimenti in conto capitale da parte dell'Unione Europea e Resto del Mondo per cancellazione di debiti dell'amministrazione	0,00	0,00	0,00	0,00
E.4.03.06.01.000	Trasferimenti in conto capitale da parte dell'Unione Europea per cancellazione di debiti dell'amministrazione	0,00	0,00	0,00	0,00
E.4.03.06.02.000	Trasferimenti in conto capitale da parte del Resto del Mondo per cancellazione di debiti dell'amministrazione	0,00	0,00	0,00	0,00
E.4.03.07.00.000	Trasferimenti in conto capitale per ripiano disavanzi progressi da amministrazioni pubbliche	0,00	0,00	0,00	0,00
E.4.03.07.01.000	Trasferimenti in conto capitale per ripiano disavanzi progressi da Amministrazioni Centrali	0,00	0,00	0,00	0,00
E.4.03.07.02.000	Trasferimenti in conto capitale per ripiano disavanzi progressi da Amministrazioni Locali	0,00	0,00	0,00	0,00
E.4.03.07.03.000	Trasferimenti in conto capitale per ripiano disavanzi progressi da Enti di Previdenza	0,00	0,00	0,00	0,00
E.4.03.07.04.000	Trasferimenti in conto capitale per ripiano disavanzi progressi da organismi interni e/o unità locali della amministrazione	0,00	0,00	0,00	0,00
E.4.03.08.00.000	Trasferimenti in conto capitale per ripiano disavanzi progressi da imprese	0,00	0,00	0,00	0,00
E.4.03.08.01.000	Trasferimenti in conto capitale per ripiano disavanzi progressi da imprese controllate partecipate	0,00	0,00	0,00	0,00
E.4.03.08.02.000	Trasferimenti in conto capitale per ripiano disavanzi progressi da altre imprese partecipate	0,00	0,00	0,00	0,00
E.4.03.08.99.000	Trasferimenti in conto capitale per ripiano disavanzi progressi da altre imprese	0,00	0,00	0,00	0,00

ELENCO DELLE PREVISIONI ANNUALI DI COMPETENZA E DI CASSA SECONDO LA STRUTTURA DEL PIANO DEI CONTI - ANNO 2017
(Almeno al IV livello)

CODIFICA DEL PIANO DEI CONTI	DENOMINAZIONE VOCE del PIANO DEI CONTI	COMPETENZA		CASSA	
		PREVISIONI	RISULTATI	PREVISIONI	RISULTATI
E.4.03.09.00.000	Trasferimenti in conto capitale per ripiano disavanzi progressi dall'Unione Europea e dal Resto del Mondo	0,00	0,00	0,00	0,00
E.4.03.09.01.000	Trasferimenti in conto capitale per ripiano disavanzi progressi dall'Unione Europea	0,00	0,00	0,00	0,00
E.4.03.09.02.000	Trasferimenti in conto capitale per ripiano disavanzi progressi dal Resto del Mondo	0,00	0,00	0,00	0,00
E.4.03.10.00.000	Altri trasferimenti in conto capitale da amministrazioni pubbliche	0,00	0,00	0,00	0,00
E.4.03.10.01.000	Altri trasferimenti in conto capitale da Amministrazioni Centrali	0,00	0,00	0,00	0,00
E.4.03.10.02.000	Altri trasferimenti in conto capitale da Amministrazioni Locali	0,00	0,00	0,00	0,00
E.4.03.10.02.001	Altri trasferimenti in conto capitale da Regioni e province autonome	0,00	0,00	0,00	0,00
E.4.03.10.03.000	Altri trasferimenti in conto capitale da Enti di Previdenza	0,00	0,00	0,00	0,00
E.4.03.10.04.000	Altri trasferimenti in conto capitale da organismi interni e/o unità locali della amministrazione	0,00	0,00	0,00	0,00
E.4.03.11.00.000	Altri trasferimenti in conto capitale da Famiglie	0,00	0,00	0,00	0,00
E.4.03.11.01.000	Altri trasferimenti in conto capitale da Famiglie	0,00	0,00	0,00	0,00
E.4.03.12.00.000	Altri trasferimenti in conto capitale da imprese	0,00	0,00	0,00	0,00
E.4.03.12.01.000	Altri trasferimenti in conto capitale da imprese controllate	0,00	0,00	0,00	0,00
E.4.03.12.02.000	Altri trasferimenti in conto capitale da altre imprese partecipate	0,00	0,00	0,00	0,00
E.4.03.12.99.000	Altri trasferimenti in conto capitale da altre imprese	0,00	0,00	0,00	0,00
E.4.03.13.00.000	Altri trasferimenti in conto capitale da Istituzioni Sociali Private	0,00	0,00	0,00	0,00
E.4.03.13.01.000	Altri trasferimenti in conto capitale da Istituzioni Sociali Private	0,00	0,00	0,00	0,00
E.4.03.14.00.000	Altri trasferimenti in conto capitale dall'Unione Europea e dal Resto del Mondo	0,00	0,00	0,00	0,00
E.4.03.14.01.000	Altri trasferimenti in conto capitale dall'Unione Europea	0,00	0,00	0,00	0,00
E.4.03.14.02.000	Altri trasferimenti in conto capitale dal Resto del Mondo	0,00	0,00	0,00	0,00
E.4.04.00.00.000	Entrate da alienazione di beni materiali e immateriali	10.000,00	0,00	10.000,00	0,00
E.4.04.01.00.000	Alienazione di beni materiali	0,00	0,00	0,00	0,00
E.4.04.01.01.000	Alienazione di Mezzi di trasporto ad uso civile, di sicurezza e ordine pubblico	0,00	0,00	0,00	0,00
E.4.04.01.03.000	Alienazione di mobili e arredi	0,00	0,00	0,00	0,00
E.4.04.01.04.000	Alienazione di impianti e macchinari	0,00	0,00	0,00	0,00
E.4.04.01.05.000	Alienazione di attrezzature	0,00	0,00	0,00	0,00
E.4.04.01.06.000	Alienazione di macchine per ufficio	0,00	0,00	0,00	0,00
E.4.04.01.07.000	Alienazione di hardware	0,00	0,00	0,00	0,00
E.4.04.01.08.000	Alienazione di Beni immobili	0,00	0,00	0,00	0,00
E.4.04.01.09.000	Alienazione di Oggetti di valore	0,00	0,00	0,00	0,00
E.4.04.01.10.000	Alienazione di diritti reali	0,00	0,00	0,00	0,00
E.4.04.01.99.000	Alienazione di altri beni materiali	0,00	0,00	0,00	0,00
E.4.04.02.00.000	Cessione di Terreni e di beni materiali non prodotti	10.000,00	0,00	10.000,00	0,00
E.4.04.02.01.000	Cessione di Terreni	10.000,00	0,00	10.000,00	0,00
E.4.04.02.01.001	Cessione di Terreni agricoli	10.000,00	0,00	10.000,00	0,00
E.4.04.02.02.000	Cessione di beni del patrimonio naturale non prodotto	0,00	0,00	0,00	0,00
E.4.04.03.00.000	Alienazione di beni immateriali	0,00	0,00	0,00	0,00
E.4.04.03.01.000	Alienazione di software	0,00	0,00	0,00	0,00

ELENCO DELLE PREVISIONI ANNUALI DI COMPETENZA E DI CASSA SECONDO LA STRUTTURA DEL PIANO DEI CONTI - ANNO 2017
(Almeno al IV livello)

CODIFICA DEL PIANO DEI CONTI	DENOMINAZIONE VOCE del PIANO DEI CONTI	COMPETENZA		CASSA	
		PREVISIONI	RISULTATI	PREVISIONI	RISULTATI
E.4.04.03.02.000	Alienazione di Brevetti	0,00	0,00	0,00	0,00
E.4.04.03.03.000	Alienazione di Opere dell'ingegno e Diritti d'autore	0,00	0,00	0,00	0,00
E.4.04.03.99.000	Alienazione di altri beni immateriali n.a.c.	0,00	0,00	0,00	0,00
E.4.05.00.00.000	Altre entrate in conto capitale	1.240.633,36	559.311,08	1.444.423,45	564.919,93
E.4.05.01.00.000	Permessi di costruire	882.000,00	551.748,80	1.053.919,44	525.487,00
E.4.05.01.01.000	Permessi di costruire	882.000,00	551.748,80	1.053.919,44	525.487,00
E.4.05.01.01.001	Entrate derivanti da conferimento immobili a fondi immobiliari	0,00	0,00	0,00	0,00
E.4.05.02.00.000	Entrate derivanti da conferimento immobili a fondi immobiliari	0,00	0,00	0,00	0,00
E.4.05.02.01.000	Entrate in conto capitale dovute a rimborsi, recuperi e restituzioni di somme non dovute o incassate in eccesso	200.000,00	2.562,28	231.870,65	34.432,93
E.4.05.03.00.000	Entrate in conto capitale dovute a rimborsi, recuperi e restituzioni di somme non dovute o incassate in eccesso da Amministrazioni Centrali	0,00	0,00	0,00	0,00
E.4.05.03.01.000	Entrate in conto capitale dovute a rimborsi, recuperi e restituzioni di somme non dovute o incassate in eccesso da Amministrazioni Centrali	0,00	0,00	0,00	0,00
E.4.05.03.02.000	Entrate in conto capitale dovute a rimborsi, recuperi e restituzioni di somme non dovute o incassate in eccesso da Amministrazioni Locali	0,00	0,00	0,00	0,00
E.4.05.03.03.000	Entrate in conto capitale dovute a rimborsi, recuperi e restituzioni di somme non dovute o incassate in eccesso da Enti Previdenziali	0,00	0,00	0,00	0,00
E.4.05.03.04.000	Entrate in conto capitale dovute a rimborsi, recuperi e restituzioni di somme non dovute o incassate in eccesso da Famiglie	0,00	0,00	0,00	0,00
E.4.05.03.05.000	Entrate in conto capitale dovute a rimborsi, recuperi e restituzioni di somme non dovute o incassate in eccesso da imprese	200.000,00	2.562,28	231.870,65	34.432,93
E.4.05.03.05.001	Entrate in conto capitale dovute a rimborsi, recuperi e restituzioni di somme non dovute o incassate in eccesso da imprese	200.000,00	2.562,28	231.870,65	34.432,93
E.4.05.03.06.000	Entrate in conto capitale dovute a rimborsi, recuperi e restituzioni di somme non dovute o incassate in eccesso da ISP	0,00	0,00	0,00	0,00
E.4.05.04.00.000	Altre entrate in conto capitale n.a.c.	158.633,36	5.000,00	158.633,36	5.000,00
E.4.05.04.99.000	Altre entrate in conto capitale n.a.c.	158.633,36	5.000,00	158.633,36	5.000,00
E.4.05.04.99.999	Altre entrate in conto capitale n.a.c.	6.000,00	5.000,00	6.000,00	5.000,00
E.5.00.00.00.000	Entrate da riduzione di attività finanziarie	3.200,00	0,00	3.675.658,02	7.425,14
E.5.01.00.00.000	Alienazione di attività finanziarie	3.200,00	0,00	3.200,00	0,00
E.5.01.01.00.000	Alienazione di partecipazioni in imprese incluse nelle Amministrazioni Centrali	3.200,00	0,00	3.200,00	0,00
E.5.01.01.01.000	Alienazione di partecipazioni in imprese incluse nelle Amministrazioni Centrali	0,00	0,00	0,00	0,00
E.5.01.01.02.000	Alienazione di partecipazioni in imprese incluse nelle Amministrazioni Locali	3.200,00	0,00	3.200,00	0,00
E.5.01.01.03.000	Alienazione di partecipazioni in altre imprese	3.200,00	0,00	3.200,00	0,00
E.5.01.01.03.999	Alienazione di partecipazioni in altre imprese	0,00	0,00	0,00	0,00
E.5.01.01.04.000	Alienazione di quote di fondi comuni di investimento	0,00	0,00	0,00	0,00
E.5.01.02.01.000	Alienazione di quote di fondi immobiliari	0,00	0,00	0,00	0,00
E.5.01.02.01.000	Alienazione di quote di altri fondi comuni di investimento	0,00	0,00	0,00	0,00
E.5.01.02.99.000	Alienazione di titoli obbligazionari a breve termine	0,00	0,00	0,00	0,00
E.5.01.03.00.000	Alienazione di titoli obbligazionari a breve termine emessi da Amministrazioni Centrali	0,00	0,00	0,00	0,00
E.5.01.03.01.000	Alienazione di titoli obbligazionari a breve termine emessi da Amministrazioni Locali	0,00	0,00	0,00	0,00
E.5.01.03.02.000	Alienazione di titoli obbligazionari a breve termine emessi da Amministrazioni Locali	0,00	0,00	0,00	0,00
E.5.01.03.03.000	Alienazione di titoli obbligazionari a breve termine emessi da altri soggetti residenti	0,00	0,00	0,00	0,00

ELENCO DELLE PREVISIONI ANNUALI DI COMPETENZA E DI CASSA SECONDO LA STRUTTURA DEL PIANO DEI CONTI - ANNO 2017
(Almeno al IV livello)

CODIFICA DEL PIANO DEI CONTI	DENOMINAZIONE VOCE del PIANO DEI CONTI	COMPETENZA		CASSA	
		PREVISIONI	RISULTATI	PREVISIONI	RISULTATI
E.5.01.03.04.000	Alienazione di titoli obbligazionari a breve termine emessi da soggetti non residenti	0,00	0,00	0,00	0,00
E.5.01.04.00.000	Alienazione di titoli obbligazionari a medio-lungo termine	0,00	0,00	0,00	0,00
E.5.01.04.01.000	Alienazione di titoli obbligazionari a medio-lungo termine emessi da Amministrazioni Centrali	0,00	0,00	0,00	0,00
E.5.01.04.02.000	Alienazione di titoli obbligazionari a medio-lungo termine emessi da Amministrazioni Locali	0,00	0,00	0,00	0,00
E.5.01.04.03.000	Alienazione di titoli obbligazionari a medio-lungo termine emessi da altri soggetti residenti	0,00	0,00	0,00	0,00
E.5.01.04.04.000	Alienazione di titoli obbligazionari a medio-lungo termine emessi da soggetti non residenti	0,00	0,00	0,00	0,00
E.5.02.00.00.000	Riscossione crediti di breve termine	0,00	0,00	0,00	0,00
E.5.02.01.00.000	Riscossione crediti di breve termine a tasso agevolato da Amministrazioni Pubbliche	0,00	0,00	0,00	0,00
E.5.02.01.01.000	Riscossione crediti di breve termine a tasso agevolato da Amministrazioni Centrali	0,00	0,00	0,00	0,00
E.5.02.01.02.000	Riscossione crediti di breve termine a tasso agevolato da Amministrazioni Locali	0,00	0,00	0,00	0,00
E.5.02.01.03.000	Riscossione crediti di breve termine a tasso agevolato da Enti di Previdenza	0,00	0,00	0,00	0,00
E.5.02.01.04.000	Riscossione crediti di breve termine a tasso agevolato da organismi interni e/o unita locali della amministrazione	0,00	0,00	0,00	0,00
E.5.02.02.00.000	Riscossione crediti di breve termine a tasso agevolato da Famiglie	0,00	0,00	0,00	0,00
E.5.02.02.01.000	Riscossione crediti di breve termine a tasso agevolato da Famiglie	0,00	0,00	0,00	0,00
E.5.02.03.00.000	Riscossione crediti di breve termine a tasso agevolato da Imprese	0,00	0,00	0,00	0,00
E.5.02.03.01.000	Riscossione crediti di breve termine a tasso agevolato da imprese controllate	0,00	0,00	0,00	0,00
E.5.02.03.02.000	Riscossione crediti di breve termine a tasso agevolato da altre imprese partecipate	0,00	0,00	0,00	0,00
E.5.02.03.03.000	Riscossione crediti di breve termine a tasso agevolato dalla Cassa Depositi e prestiti	0,00	0,00	0,00	0,00
E.5.02.03.99.000	Riscossione crediti di breve termine a tasso agevolato da altre Imprese	0,00	0,00	0,00	0,00
E.5.02.04.00.000	Riscossione crediti di breve termine a tasso agevolato da Istituzioni Sociali Private	0,00	0,00	0,00	0,00
E.5.02.04.01.000	Riscossione crediti di breve termine a tasso agevolato da Istituzioni Sociali Private	0,00	0,00	0,00	0,00
E.5.02.05.00.000	Riscossione crediti di breve termine a tasso agevolato dall'Unione Europea e dal Resto del Mondo	0,00	0,00	0,00	0,00
E.5.02.05.01.000	Riscossione crediti di breve termine a tasso agevolato dall'Unione Europea	0,00	0,00	0,00	0,00
E.5.02.05.02.000	Riscossione crediti di breve termine a tasso agevolato dal Resto del Mondo	0,00	0,00	0,00	0,00
E.5.02.06.00.000	Riscossione crediti di breve termine a tasso non agevolato da Amministrazione Pubbliche	0,00	0,00	0,00	0,00
E.5.02.06.01.000	Riscossione crediti di breve termine a tasso non agevolato da Amministrazioni Centrali	0,00	0,00	0,00	0,00
E.5.02.06.02.000	Riscossione crediti di breve termine a tasso non agevolato da Amministrazioni Locali	0,00	0,00	0,00	0,00
E.5.02.06.03.000	Riscossione crediti di breve termine a tasso non agevolato da Enti di Previdenza	0,00	0,00	0,00	0,00
E.5.02.06.04.000	Riscossione crediti di breve termine a tasso non agevolato da organismi interni e/o unita locali della amministrazione	0,00	0,00	0,00	0,00
E.5.02.07.00.000	Riscossione crediti di breve termine a tasso non agevolato da Famiglie	0,00	0,00	0,00	0,00
E.5.02.07.01.000	Riscossione crediti di breve termine a tasso non agevolato da Famiglie	0,00	0,00	0,00	0,00
E.5.02.08.00.000	Riscossione crediti di breve termine a tasso non agevolato da Imprese	0,00	0,00	0,00	0,00
E.5.02.08.01.000	Riscossione crediti di breve termine a tasso non agevolato da imprese controllate	0,00	0,00	0,00	0,00

ELENCO DELLE PREVISIONI ANNUALI DI COMPETENZA E DI CASSA SECONDO LA STRUTTURA DEL PIANO DEI CONTI - ANNO 2017
(Almeno al IV livello)

CODIFICA DEL PIANO DEI CONTI	DENOMINAZIONE VOCE del PIANO DEI CONTI	COMPETENZA		CASSA	
		PREVISIONI	RISULTATI	PREVISIONI	RISULTATI
E.5.02.08.02.000	Riscossione crediti di breve termine a tasso non agevolato da altre imprese partecipate	0,00	0,00	0,00	0,00
E.5.02.08.03.000	Riscossione crediti di breve termine a tasso non agevolato da Cassa Depositi e prestiti	0,00	0,00	0,00	0,00
E.5.02.08.99.000	Riscossione crediti di breve termine a tasso non agevolato da altre imprese	0,00	0,00	0,00	0,00
E.5.02.09.00.000	Riscossione crediti di breve termine a tasso non agevolato da Istituzioni Sociali Private	0,00	0,00	0,00	0,00
E.5.02.09.01.000	Riscossione crediti di breve termine a tasso non agevolato da Istituzioni Sociali Private	0,00	0,00	0,00	0,00
E.5.02.10.00.000	Riscossione crediti di breve termine a tasso non agevolato dall'Unione Europea e dal Resto del Mondo	0,00	0,00	0,00	0,00
E.5.02.10.01.000	Riscossione crediti di breve termine a tasso non agevolato dall'Unione Europea	0,00	0,00	0,00	0,00
E.5.02.10.02.000	Riscossione crediti di breve termine a tasso non agevolato dal Resto del Mondo	0,00	0,00	0,00	0,00
E.5.03.00.00.000	Riscossione crediti di medio-lungo termine	0,00	0,00	3.640.461,32	7.425,14
E.5.03.01.00.000	Riscossione crediti di medio-lungo termine a tasso agevolato da Amministrazioni Pubbliche	0,00	0,00	0,00	0,00
E.5.03.01.01.000	Riscossione crediti di medio-lungo termine a tasso agevolato da Amministrazioni Centrali	0,00	0,00	0,00	0,00
E.5.03.01.02.000	Riscossione crediti di medio-lungo termine a tasso agevolato da Amministrazioni Locali	0,00	0,00	0,00	0,00
E.5.03.01.03.000	Riscossione crediti di medio-lungo termine a tasso agevolato da Enti di Previdenza	0,00	0,00	0,00	0,00
E.5.03.01.04.000	Riscossione crediti di medio-lungo termine a tasso agevolato da organismi interni e/o unità locali della amministrazione	0,00	0,00	0,00	0,00
E.5.03.02.00.000	Riscossione crediti di medio-lungo termine a tasso agevolato da Famiglie	0,00	0,00	0,00	0,00
E.5.03.02.01.000	Riscossione crediti di medio-lungo termine a tasso agevolato da Famiglie	0,00	0,00	0,00	0,00
E.5.03.03.00.000	Riscossione crediti di medio-lungo termine a tasso agevolato da Imprese	0,00	0,00	0,00	0,00
E.5.03.03.01.000	Riscossione crediti di medio-lungo termine a tasso agevolato da imprese controllate	0,00	0,00	0,00	0,00
E.5.03.03.02.000	Riscossione crediti di medio-lungo termine a tasso agevolato da altre imprese partecipate	0,00	0,00	0,00	0,00
E.5.03.03.03.000	Riscossione crediti di medio-lungo termine a tasso agevolato da Cassa Depositi e Prestiti	0,00	0,00	0,00	0,00
E.5.03.03.99.000	Riscossione crediti di medio-lungo termine a tasso agevolato da altre imprese	0,00	0,00	0,00	0,00
E.5.03.04.00.000	Riscossione crediti di medio-lungo termine a tasso agevolato da Istituzioni Sociali Private	0,00	0,00	0,00	0,00
E.5.03.04.01.000	Riscossione crediti di medio-lungo termine a tasso agevolato da Istituzioni Sociali Private	0,00	0,00	0,00	0,00
E.5.03.05.00.000	Riscossione crediti di medio-lungo termine a tasso agevolato dall'Unione Europea e dal Resto del Mondo	0,00	0,00	0,00	0,00
E.5.03.05.01.000	Riscossione crediti di medio-lungo termine a tasso agevolato dall'Unione Europea	0,00	0,00	0,00	0,00
E.5.03.05.02.000	Riscossione crediti di medio-lungo termine a tasso agevolato dal Resto del Mondo	0,00	0,00	0,00	0,00
E.5.03.06.00.000	Riscossione crediti di medio-lungo termine a tasso non agevolato da Amministrazioni Pubbliche	0,00	0,00	0,00	0,00
E.5.03.06.01.000	Riscossione crediti di medio-lungo termine a tasso non agevolato da Amministrazioni Centrali	0,00	0,00	0,00	0,00

ELENCO DELLE PREVISIONI ANNUALI DI COMPETENZA E DI CASSA SECONDO LA STRUTTURA DEL PIANO DEI CONTI - ANNO 2017
(Almeno al IV livello)

CODIFICA DEL PIANO DEI CONTI	DENOMINAZIONE VOCE del PIANO DEI CONTI	COMPETENZA		CASSA	
		PREVISIONI	RISULTATI	PREVISIONI	RISULTATI
E.5.03.06.02.000	Riscossione crediti di medio-lungo termine a tasso non agevolato da Amministrazioni Locali	0,00	0,00	0,00	0,00
E.5.03.06.03.000	Riscossione crediti di medio-lungo termine a tasso non agevolato da Enti di Previdenza	0,00	0,00	0,00	0,00
E.5.03.06.04.000	Riscossione crediti di medio-lungo termine a tasso non agevolato da organismi interni e/o unità locali della amministrazione	0,00	0,00	0,00	0,00
E.5.03.07.00.000	Riscossione crediti di medio-lungo termine a tasso non agevolato da Famiglie	0,00	0,00	0,00	0,00
E.5.03.07.01.000	Riscossione crediti di medio-lungo termine a tasso non agevolato da Famiglie	0,00	0,00	0,00	0,00
E.5.03.08.00.000	Riscossione crediti di medio-lungo termine a tasso non agevolato da Imprese	0,00	0,00	3.640.461,32	7.425,14
E.5.03.08.01.000	Riscossione crediti di medio-lungo termine a tasso non agevolato da imprese controllate	0,00	0,00	0,00	0,00
E.5.03.08.02.000	Riscossione crediti di medio-lungo termine a tasso non agevolato da altre imprese partecipate	0,00	0,00	0,00	0,00
E.5.03.08.03.000	Riscossione crediti di medio-lungo termine a tasso non agevolato da Cassa Depositi e Prestiti	0,00	0,00	3.640.461,32	7.425,14
E.5.03.08.03.001	Riscossione crediti di medio-lungo termine a tasso non agevolato da Cassa Depositi e Prestiti	0,00	0,00	3.640.461,32	7.425,14
E.5.03.08.99.000	Riscossione crediti di medio-lungo termine a tasso non agevolato da altre imprese	0,00	0,00	0,00	0,00
E.5.03.09.00.000	Riscossione crediti di medio-lungo termine a tasso non agevolato da Istituzioni Sociali Private	0,00	0,00	0,00	0,00
E.5.03.09.01.000	Riscossione crediti di medio-lungo termine a tasso non agevolato da Istituzioni Sociali Private	0,00	0,00	0,00	0,00
E.5.03.10.00.000	Riscossione crediti di medio-lungo termine a tasso non agevolato dall'Unione Europea e dal Resto del Mondo	0,00	0,00	0,00	0,00
E.5.03.10.01.000	Riscossione crediti di medio-lungo termine a tasso non agevolato dall'Unione Europea	0,00	0,00	0,00	0,00
E.5.03.10.02.000	Riscossione crediti di medio-lungo termine a tasso non agevolato dal Resto del Mondo	0,00	0,00	0,00	0,00
E.5.03.11.00.000	Riscossione crediti sorti a seguito di escussione di garanzie in favore di Amministrazioni Pubbliche	0,00	0,00	0,00	0,00
E.5.03.11.01.000	Riscossione crediti sorti a seguito di escussione di garanzie in favore di Amministrazioni Centrali	0,00	0,00	0,00	0,00
E.5.03.11.02.000	Riscossione crediti sorti a seguito di escussione di garanzie in favore di Amministrazioni Locali	0,00	0,00	0,00	0,00
E.5.03.11.03.000	Riscossione crediti sorti a seguito di escussione di garanzie in favore di Enti di Previdenza	0,00	0,00	0,00	0,00
E.5.03.12.00.000	Riscossione crediti sorti a seguito di escussione di garanzie in favore di Famiglie	0,00	0,00	0,00	0,00
E.5.03.12.01.000	Riscossione crediti sorti a seguito di escussione di garanzie in favore di Famiglie	0,00	0,00	0,00	0,00
E.5.03.13.00.000	Riscossione crediti sorti a seguito di escussione di garanzie in favore di Imprese	0,00	0,00	0,00	0,00
E.5.03.13.01.000	Riscossione crediti sorti a seguito di escussione di garanzie in favore di imprese controllate	0,00	0,00	0,00	0,00
E.5.03.13.02.000	Riscossione crediti sorti a seguito di escussione di garanzie in favore di altre imprese partecipate	0,00	0,00	0,00	0,00
E.5.03.13.03.000	Riscossione crediti sorti a seguito di escussione di garanzie in favore della Cassa Depositi e Prestiti - SPA	0,00	0,00	0,00	0,00
E.5.03.13.99.000	Riscossione crediti sorti a seguito di escussione di garanzie in favore di altre imprese	0,00	0,00	0,00	0,00

ELENCO DELLE PREVISIONI ANNUALI DI COMPETENZA E DI CASSA SECONDO LA STRUTTURA DEL PIANO DEI CONTI - ANNO 2017
(Almeno al IV livello)

CODIFICA DEL PIANO DEI CONTI	DENOMINAZIONE VOCE del PIANO DEI CONTI	COMPETENZA		CASSA	
		PREVISIONI	RISULTATI	PREVISIONI	RISULTATI
E.5.03.14.00.000	Riscossione crediti sorti a seguito di escussione di garanzie in favore di Istituzioni Sociali Private	0,00	0,00	0,00	0,00
E.5.03.14.01.000	Riscossione crediti sorti a seguito di escussione di garanzie in favore di Istituzioni Sociali Private	0,00	0,00	0,00	0,00
E.5.03.15.00.000	Riscossione crediti sorti a seguito di escussione di garanzie in favore dell'Unione Europea e del Resto del Mondo	0,00	0,00	0,00	0,00
E.5.03.15.01.000	Riscossione crediti sorti a seguito di escussione di garanzie in favore dell'Unione Europea	0,00	0,00	0,00	0,00
E.5.03.15.02.000	Riscossione crediti sorti a seguito di escussione di garanzie in favore del Resto del Mondo	0,00	0,00	0,00	0,00
E.5.04.00.00.000	Altre entrate per riduzione di attività finanziarie	0,00	0,00	31.996,70	0,00
E.5.04.01.00.000	Altre entrate per riduzione di altre attività finanziarie verso Amministrazioni Pubbliche	0,00	0,00	0,00	0,00
E.5.04.01.01.000	Altre entrate per riduzione di altre attività finanziarie verso Amministrazioni Centrali	0,00	0,00	0,00	0,00
E.5.04.01.02.000	Altre entrate per riduzione di altre attività finanziarie verso Amministrazioni Locali	0,00	0,00	0,00	0,00
E.5.04.01.03.000	Altre entrate per riduzione di altre attività finanziarie verso Enti di Previdenza	0,00	0,00	0,00	0,00
E.5.04.02.00.000	Altre entrate per riduzione di altre attività finanziarie verso Famiglie	0,00	0,00	0,00	0,00
E.5.04.02.01.000	Altre entrate per riduzione di altre attività finanziarie verso Famiglie	0,00	0,00	0,00	0,00
E.5.04.03.00.000	Altre entrate per riduzione di altre attività finanziarie verso imprese controllate	0,00	0,00	0,00	0,00
E.5.04.03.01.000	Altre entrate per riduzione di altre attività finanziarie verso imprese controllate	0,00	0,00	0,00	0,00
E.5.04.03.02.000	Altre entrate per riduzione di altre attività finanziarie verso altre imprese partecipate	0,00	0,00	0,00	0,00
E.5.04.03.03.000	Altre entrate per riduzione di altre attività finanziarie verso Cassa Depositi e Prestiti	0,00	0,00	0,00	0,00
E.5.04.03.99.000	Altre entrate per riduzione di altre attività finanziarie verso altre imprese	0,00	0,00	0,00	0,00
E.5.04.04.00.000	Altre entrate per riduzione di altre attività finanziarie verso Istituzioni Sociali Private	0,00	0,00	0,00	0,00
E.5.04.04.01.000	Altre entrate per riduzione di altre attività finanziarie verso Istituzioni Sociali Private	0,00	0,00	0,00	0,00
E.5.04.05.00.000	Altre entrate per riduzione di altre attività finanziarie verso Unione Europea e Resto del Mondo	0,00	0,00	0,00	0,00
E.5.04.05.01.000	Altre entrate per riduzione di altre attività finanziarie verso Unione Europea	0,00	0,00	0,00	0,00
E.5.04.05.02.000	Altre entrate per riduzione di altre attività finanziarie verso Resto del Mondo	0,00	0,00	0,00	0,00
E.5.04.06.00.000	Prelevi dai conti di tesoreria statale diversi dalla Tesoreria Unica	0,00	0,00	0,00	0,00
E.5.04.06.01.000	Prelevi dai conti di tesoreria statale diversi dalla Tesoreria Unica	0,00	0,00	0,00	0,00
E.5.04.07.00.000	Prelevi da depositi bancari	0,00	0,00	31.996,70	0,00
E.5.04.07.01.000	Prelevi da depositi bancari	0,00	0,00	31.996,70	0,00
E.5.04.07.01.001	Prelevi da depositi bancari	0,00	0,00	31.996,70	0,00
E.5.04.08.00.000	Entrate da derivati di ammortamento	0,00	0,00	0,00	0,00
E.5.04.08.01.000	Entrate da derivati di ammortamento	0,00	0,00	0,00	0,00
E.6.00.00.00.000	Accensione Prestiti	0,00	0,00	0,00	0,00
E.6.01.00.00.000	Emissione di titoli obbligazionari	0,00	0,00	0,00	0,00
E.6.01.01.00.000	Emissioni titoli obbligazionari a breve termine	0,00	0,00	0,00	0,00
E.6.01.01.01.000	Emissione di titoli obbligazionari a breve termine in valuta domestica	0,00	0,00	0,00	0,00
E.6.01.01.02.000	Emissione di titoli obbligazionari a breve termine in valuta estera	0,00	0,00	0,00	0,00
E.6.01.02.00.000	Emissioni titoli obbligazionari a medio-lungo termine	0,00	0,00	0,00	0,00

ELENCO DELLE PREVISIONI ANNUALI DI COMPETENZA E DI CASSA SECONDO LA STRUTTURA DEL PIANO DEI CONTI - ANNO 2017
(Almeno al IV livello)

CODIFICA DEL PIANO DEI CONTI	DENOMINAZIONE VOCE del PIANO DEI CONTI	COMPETENZA		CASSA	
		PREVISIONI	RISULTATI	PREVISIONI	RISULTATI
E.6.01.02.01.000	Emissione di titoli obbligazionari a medio-lungo termine in valuta domestica	0,00	0,00	0,00	0,00
E.6.01.02.02.000	Emissione di titoli obbligazionari a medio-lungo termine in valuta estera	0,00	0,00	0,00	0,00
E.6.02.00.00.000	Accensione prestiti a breve termine	0,00	0,00	0,00	0,00
E.6.02.01.00.000	Finanziamenti a breve termine	0,00	0,00	0,00	0,00
E.6.02.01.01.000	Finanziamenti a breve termine da Amministrazioni Centrali	0,00	0,00	0,00	0,00
E.6.02.01.02.000	Finanziamenti a breve termine da Amministrazioni Locali	0,00	0,00	0,00	0,00
E.6.02.01.03.000	Finanziamenti a breve termine da Enti previdenziali	0,00	0,00	0,00	0,00
E.6.02.01.04.000	Finanziamenti a breve termine da Imprese	0,00	0,00	0,00	0,00
E.6.02.01.99.000	Finanziamenti a breve termine da altri soggetti	0,00	0,00	0,00	0,00
E.6.02.02.00.000	Anticipazioni	0,00	0,00	0,00	0,00
E.6.02.02.01.000	Anticipazioni a titolo oneroso	0,00	0,00	0,00	0,00
E.6.02.02.02.000	Anticipazioni a titolo non oneroso	0,00	0,00	0,00	0,00
E.6.03.00.00.000	Accensione mutui e altri finanziamenti a medio lungo termine	0,00	0,00	0,00	0,00
E.6.03.01.00.000	Finanziamenti a medio lungo termine	0,00	0,00	0,00	0,00
E.6.03.01.01.000	Accensione mutui e altri finanziamenti a medio lungo termine da Amministrazioni Centrali	0,00	0,00	0,00	0,00
E.6.03.01.02.000	Accensione mutui e altri finanziamenti a medio lungo termine da Amministrazioni Locali	0,00	0,00	0,00	0,00
E.6.03.01.03.000	Accensione mutui e altri finanziamenti a medio lungo termine da Enti previdenziali	0,00	0,00	0,00	0,00
E.6.03.01.04.000	Accensione mutui e altri finanziamenti a medio lungo termine da Imprese	0,00	0,00	0,00	0,00
E.6.03.01.05.000	Accensione mutui e altri finanziamenti a medio lungo termine da Cassa Depositi e Prestiti - SPA controparte residente	0,00	0,00	0,00	0,00
E.6.03.01.06.000	Accensione mutui e altri finanziamenti a medio lungo termine da altri soggetti con controparte non residente	0,00	0,00	0,00	0,00
E.6.03.02.00.000	Accensione prestiti da attualizzazione Contributi Pluriennali	0,00	0,00	0,00	0,00
E.6.03.02.01.000	Accensione prestiti da attualizzazione Contributi Pluriennali	0,00	0,00	0,00	0,00
E.6.03.03.00.000	Accensione prestiti a seguito di escussione di garanzie	0,00	0,00	0,00	0,00
E.6.03.03.01.000	Accensione prestiti concessi da Amministrazioni centrali a seguito di escussione di garanzie	0,00	0,00	0,00	0,00
E.6.03.03.02.000	Accensione prestiti concessi da Amministrazioni locali assunti a seguito di escussione di garanzie	0,00	0,00	0,00	0,00
E.6.03.03.03.000	Accensione prestiti concessi da enti di previdenza a seguito di escussione di garanzie	0,00	0,00	0,00	0,00
E.6.03.03.04.000	Accensione prestiti concessi da imprese a seguito di escussione di garanzie	0,00	0,00	0,00	0,00
E.6.03.03.99.000	Accensione prestiti concessi da altri soggetti a seguito di escussione di garanzie	0,00	0,00	0,00	0,00
E.6.04.00.00.000	Altre forme di indebitamento	0,00	0,00	0,00	0,00
E.6.04.02.00.000	Accensione Prestiti - Leasing finanziario	0,00	0,00	0,00	0,00
E.6.04.02.01.000	Accensione Prestiti - Leasing finanziario	0,00	0,00	0,00	0,00
E.6.04.03.00.000	Accensione Prestiti - Operazioni di cartolarizzazione	0,00	0,00	0,00	0,00
E.6.04.03.01.000	Accensione Prestiti - Operazioni di cartolarizzazione finanziaria	0,00	0,00	0,00	0,00
E.6.04.03.02.000	Accensione Prestiti - Operazioni di cartolarizzazione immobiliare	0,00	0,00	0,00	0,00
E.6.04.04.00.000	Accensione Prestiti - Derivati	0,00	0,00	0,00	0,00
E.6.04.04.01.000	Accensione Prestiti - Derivati	0,00	0,00	0,00	0,00

ELENCO DELLE PREVISIONI ANNUALI DI COMPETENZA E DI CASSA SECONDO LA STRUTTURA DEL PIANO DEI CONTI - ANNO 2017
(Almeno al IV livello)

CODIFICA DEL PIANO DEI CONTI	DENOMINAZIONE VOCE del PIANO DEI CONTI	COMPETENZA		CASSA	
		PREVISIONI	RISULTATI	PREVISIONI	RISULTATI
E.7.00.00.00.000	Anticipazioni da istituto tesoriere/cassiere	30.000.000,00	12.387.446,08	30.000.000,00	12.387.446,08
E.7.01.00.00.000	Anticipazioni da istituto tesoriere/cassiere	30.000.000,00	12.387.446,08	30.000.000,00	12.387.446,08
E.7.01.01.00.000	Anticipazioni da istituto tesoriere/cassiere	30.000.000,00	12.387.446,08	30.000.000,00	12.387.446,08
E.7.01.01.01.000	Anticipazioni da istituto tesoriere/cassiere	30.000.000,00	12.387.446,08	30.000.000,00	12.387.446,08
E.7.01.01.01.001	Anticipazioni da istituto tesoriere/cassiere	21.882.990,00	6.141.448,49	21.785.451,61	6.089.727,02
E.9.00.00.00.000	Entrate per conto terzi e partite di giro	16.432.690,00	4.619.071,69	16.394.369,16	4.616.800,62
E.9.01.00.00.000	Altre ritenute	0,00	0,00	0,00	0,00
E.9.01.01.01.000	Ritenute del 4% sui contributi pubblici	0,00	0,00	0,00	0,00
E.9.01.01.02.000	Ritenute per scissione contabile IVA (split payment)	0,00	0,00	0,00	0,00
E.9.01.01.99.000	Altre ritenute n.a.c.	0,00	0,00	0,00	0,00
E.9.01.02.00.000	Ritenute su redditi da lavoro dipendente	1.382.690,00	759.587,25	1.387.369,16	769.472,99
E.9.01.02.01.000	Ritenute erariali su redditi da lavoro dipendente per conto terzi	808.000,00	439.957,39	812.679,16	439.957,39
E.9.01.02.01.001	Ritenute erariali su redditi da lavoro dipendente per conto terzi	808.000,00	439.957,39	812.679,16	439.957,39
E.9.01.02.02.000	Ritenute previdenziali e assistenziali su redditi da lavoro dipendente per conto terzi	427.230,00	244.961,77	427.230,00	244.847,51
E.9.01.02.02.001	Ritenute previdenziali e assistenziali su redditi da lavoro dipendente per conto terzi	427.230,00	244.961,77	427.230,00	244.847,51
E.9.01.02.99.000	Altre ritenute al personale dipendente per conto di terzi	147.460,00	74.668,09	147.460,00	74.668,09
E.9.01.02.99.999	Altre ritenute al personale dipendente per conto di terzi	147.460,00	74.668,09	147.460,00	74.668,09
E.9.01.03.00.000	Ritenute su redditi da lavoro autonomo	0,00	0,00	0,00	0,00
E.9.01.03.01.000	Ritenute erariali su redditi da lavoro autonomo per conto terzi	0,00	0,00	0,00	0,00
E.9.01.03.02.000	Ritenute previdenziali e assistenziali su redditi da lavoro autonomo per conto terzi	0,00	0,00	0,00	0,00
E.9.01.03.99.000	Altre ritenute al personale con contratto di lavoro autonomo per conto di terzi	0,00	0,00	0,00	0,00
E.9.01.04.00.000	Finanziamento della gestione sanitaria dalla gestione ordinaria della Regione	0,00	0,00	0,00	0,00
E.9.01.04.01.000	Finanziamento regionale aggiuntivo sanità - per equilibri di sistema	0,00	0,00	0,00	0,00
E.9.01.04.02.000	Finanziamento regionale aggiuntivo sanità - quota manovra per equilibri di sistema	0,00	0,00	0,00	0,00
E.9.01.04.99.000	Finanziamento regionale aggiuntivo sanità n.a.c.	0,00	0,00	0,00	0,00
E.9.01.99.00.000	Altre entrate per partite di giro	15.050.000,00	3.859.484,44	15.007.000,00	3.857.327,63
E.9.01.99.01.000	Entrate a seguito di spese non andate a buon fine	0,00	0,00	0,00	0,00
E.9.01.99.02.000	Anticipazioni sanità della tesoreria statale	0,00	0,00	0,00	0,00
E.9.01.99.03.000	Rimborso di fondi economici e carte aziendali	50.000,00	7.000,00	7.000,00	4.843,19
E.9.01.99.03.001	Rimborso di fondi economici e carte aziendali	50.000,00	7.000,00	7.000,00	4.843,19
E.9.01.99.04.000	Reintegro disponibilità dal conto sanità al conto non sanità della Regione	0,00	0,00	0,00	0,00
E.9.01.99.05.000	Reintegro disponibilità dal conto non sanità al conto sanità della Regione	0,00	0,00	0,00	0,00
E.9.01.99.06.000	Entrate derivanti dalla gestione degli incassi vincolati degli enti locali	15.000.000,00	3.852.484,44	15.000.000,00	3.852.484,44
E.9.01.99.99.000	Altre entrate per partite di giro diverse	0,00	0,00	0,00	0,00
E.9.02.00.00.000	Entrate per conto terzi	5.450.300,00	1.522.376,80	5.391.082,45	1.472.926,40
E.9.02.01.00.000	Rimborsi per acquisto di beni e servizi per conto terzi	435.300,00	28.613,12	456.677,00	28.119,95
E.9.02.01.01.000	Rimborso per acquisti di beni per conto di terzi	0,00	0,00	0,00	0,00
E.9.02.01.02.000	Rimborso per acquisto di servizi per conto di terzi	435.300,00	28.613,12	456.677,00	28.119,95

ELENCO DELLE PREVISIONI ANNUALI DI COMPETENZA E DI CASSA SECONDO LA STRUTTURA DEL PIANO DEI CONTI - ANNO 2017
(Almeno al IV livello)

CODIFICA DEL PIANO DEI CONTI	DENOMINAZIONE VOCE del PIANO DEI CONTI	COMPETENZA		CASSA	
		PREVISIONI	RISULTATI	PREVISIONI	RISULTATI
E.9.02.01.02.001	Rimborso per acquisto di servizi per conto di terzi	435.300,00	28.613,12	456.677,00	28.119,95
E.9.02.02.00.000	Trasferimenti da Amministrazioni pubbliche per operazioni conto terzi	1.515.000,00	0,00	1.526.275,84	0,00
E.9.02.02.01.000	Trasferimenti da Amministrazioni Centrali per operazioni conto terzi	0,00	0,00	11.275,84	0,00
E.9.02.02.01.001	Trasferimenti da Ministeri per operazioni conto terzi	0,00	0,00	11.275,84	0,00
E.9.02.02.02.000	Trasferimenti da Amministrazioni Locali per operazioni conto terzi	1.515.000,00	0,00	1.515.000,00	0,00
E.9.02.02.02.001	Trasferimenti da Regioni e province autonome per operazioni conto terzi	0,00	0,00	0,00	0,00
E.9.02.02.02.002	Trasferimenti da Province per operazioni conto terzi	1.515.000,00	0,00	1.515.000,00	0,00
E.9.02.02.03.000	Trasferimenti da Enti di Previdenza per operazioni conto terzi	0,00	0,00	0,00	0,00
E.9.02.03.00.000	Trasferimenti da altri settori per operazioni conto terzi	0,00	0,00	0,00	0,00
E.9.02.03.01.000	Trasferimenti da Famiglie per operazioni conto terzi	0,00	0,00	0,00	0,00
E.9.02.03.02.000	Trasferimenti da Imprese per operazioni conto terzi	0,00	0,00	0,00	0,00
E.9.02.03.03.000	Trasferimenti da Istituzioni Sociali Private per operazioni conto terzi	0,00	0,00	0,00	0,00
E.9.02.03.04.000	Trasferimenti dall'Unione Europea e dal Resto del Mondo per operazioni conto terzi	0,00	0,00	0,00	0,00
E.9.02.04.00.000	Depositi di prelievo terzi	300.000,00	6.180,59	300.000,00	6.180,59
E.9.02.04.01.000	Costituzione di depositi cauzionali o contrattuali di terzi	300.000,00	6.180,59	300.000,00	6.180,59
E.9.02.04.01.001	Costituzione di depositi cauzionali o contrattuali di terzi	300.000,00	6.180,59	300.000,00	6.180,59
E.9.02.04.02.000	Restituzione di depositi cauzionali o contrattuali presso terzi	0,00	0,00	0,00	0,00
E.9.02.05.00.000	Riscossione imposte e tributi per conto terzi	3.200.000,00	1.487.583,09	3.108.129,61	1.438.625,86
E.9.02.05.01.000	Riscossione di imposte di natura corrente per conto di terzi	3.200.000,00	1.487.583,09	3.108.129,61	1.438.625,86
E.9.02.05.01.001	Riscossione di imposte di natura corrente per conto di terzi	3.200.000,00	1.487.583,09	3.108.129,61	1.438.625,86
E.9.02.05.02.000	Riscossione di imposte in conto capitale per conto di terzi	0,00	0,00	0,00	0,00
E.9.02.99.00.000	Altre entrate per conto terzi	0,00	0,00	0,00	0,00
E.9.02.99.99.000	Altre entrate per conto terzi	0,00	0,00	0,00	0,00
TOTALE ENTRATE		100.194.321,12	139.834.106,79	99.280.913,65	36.205.330,48

A2)

COMUNE DI GINOSA Prov.Pro

**PROSPETTO DIMOSTRATIVO DEL RISULTATO DI AMMINISTRAZIONE
ANNO 2017**

		GESTIONE		
		RESIDUI	COMPETENZA	TOTALE
Fondo di cassa al 1° gennaio				1.837.772,85
RISCOSSIONI	(+)	5.348.714,88	30.856.615,60	36.205.330,48
PAGAMENTI	(-)	9.648.270,89	27.621.435,68	37.269.706,57
SALDO DI CASSA AL 31 DICEMBRE	(=)			773.396,76
PAGAMENTI per azioni esecutive non regolarizzate al 31 dicembre	(-)			0,00
FONDO DI CASSA AL 31 DICEMBRE	(=)			773.396,76
RESIDUI ATTIVI	(+)	21.266.175,58	8.977.493,19	30.243.668,77
<i>di cui derivanti da accertamenti di tributi effettuati sulla base della stima del dipartimento delle finanze</i>				3.666.842,19
RESIDUI PASSIVI	(-)	9.242.616,09	10.277.269,32	19.519.885,41
FONDO PLURIENNALE VINCOLATO PER SPESE CORRENTI ⁽¹⁾	(-)			304.195,88
FONDO PLURIENNALE VINCOLATO PER SPESE IN CONTO CAPITALE ⁽¹⁾	(-)			914.965,99
RISULTATO DI AMMINISTRAZIONE AL 31 DICEMBRE 2017 (A) ⁽²⁾	(=)			10.278.018,25
Composizione del risultato di amministrazione al 31 dicembre 2017				
Parte accantonata ⁽³⁾				
Fondo crediti di dubbia esazione al 31/12/2017 ⁽⁴⁾				5.985.840,96
Accantonamento residui perenti al 31/12/2017 (solo per le regioni) ⁽⁵⁾				0,00
Fondo anticipazioni liquidità DL 35 del 2013 e successive modifiche e rifinanziamenti				0,00
Fondo perdite società partecipate				0,00
Fondo contezioso				217.151,57
Altri accantonamenti				733.285,43
			Totale parte accantonata (B)	6.936.277,96
Parte vincolata				
Vincoli derivanti da leggi e dai principi contabili				0,00
Vincoli derivanti da trasferimenti				0,00
Vincoli derivanti da contrazione di mutui				3.341.740,29
Vincoli formalmente attribuiti dall'ente				0,00
Altri vincoli da specificare				0,00
			Totale parte vincolata (C)	3.341.740,29
			Totale parte destinata agli investimenti (D)	0,00
			Totale parte disponibile (E)=(A)-(B)-(C)-(D)	0,00
Se E è negativo, tale importo è iscritto tra le spese del bilancio di previsione come disavanzo da ripianare ⁽⁶⁾				

⁽¹⁾ Indicare l'importo del fondo pluriennale vincolato risultante dal conto del bilancio (in spesa).

⁽²⁾ Se negativo, le regioni indicano in nota la quota del disavanzo corrispondente al debito autorizzato e non contratto, distintamente da quella derivante dalla gestione ordinaria.

⁽³⁾ Non comprende il fondo pluriennale vincolato.

⁽⁴⁾ Indicare l'importo del Fondo crediti di dubbia esigibilità risultante dall'allegato 8 c)

⁽⁵⁾ Solo per le regioni Indicare l'importo dell'accantonamento per residui perenti al 31 dicembre 2017

⁽⁶⁾ In caso di risultato negativo, le regioni indicano in nota la quota del disavanzo corrispondente al debito autorizzato e non contratto, distintamente da quella derivante dalla gestione ordinaria e iscrivono nel passivo del bilancio di previsione N l'importo di cui alla lettera E, distinguendo le due componenti del disavanzo. A decorrere dal 2016 si fa riferimento all'ammontare del debito autorizzato alla data del 31 dicembre 2015.

