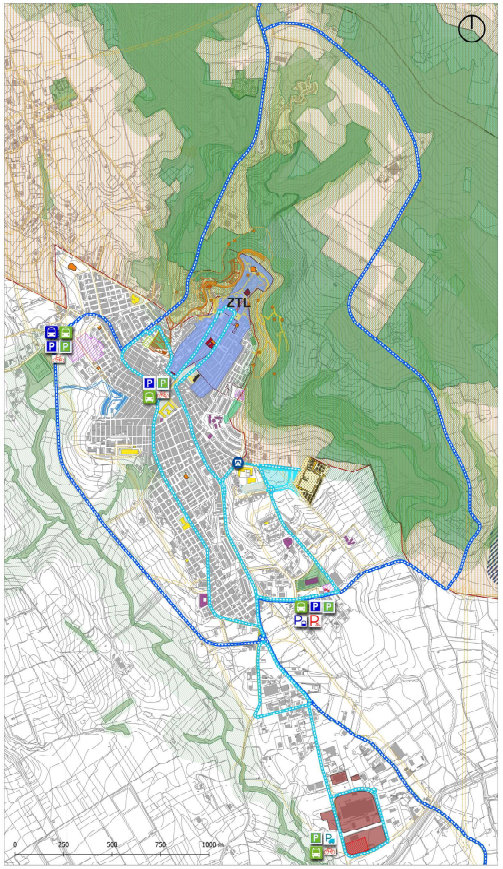

CINOSA - TRASPORTO PUBBLICO SU GOMMA

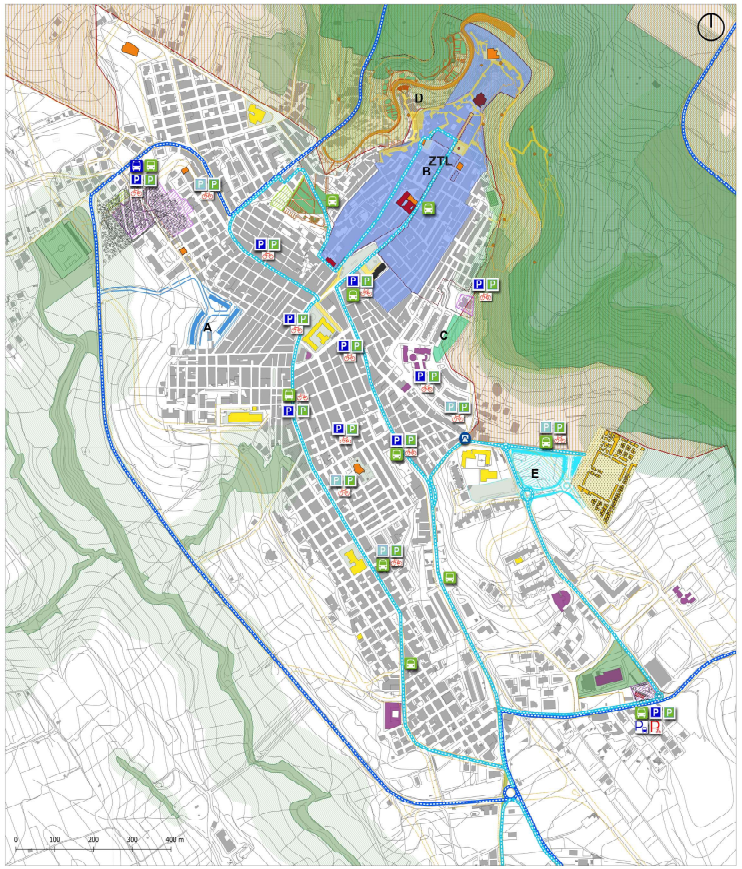

CINOSA - TRASPORTO PUBBLICO SU GOMMA

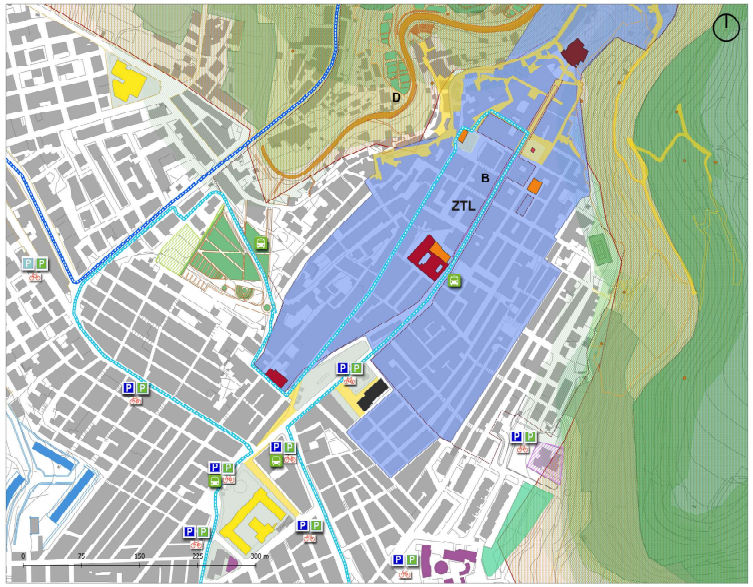

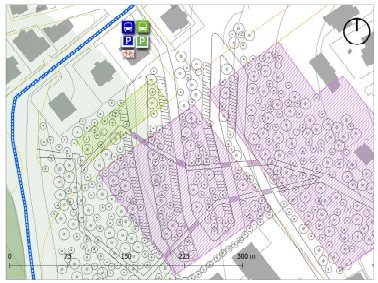

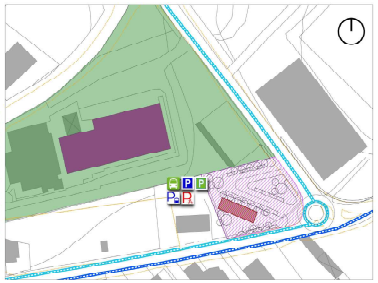

CINOSA - TRASPORTO PUBBLICO SU GOMMA - NODI DI SCAMBIO INTERMODALE

LEGENDA

TRASPORTO PUBBLICO SU GOMMA
- Linea Urbana BUS (nuovo 6/12 posti)
- Linea Extraurbana

INFRASTRUTTURE
- Infrastruttura esistente

INFRASTRUTTURA PEDONALE
- Area pedonale di progetto

ZTL
- Area ZTL

OFFERTA DI SOSTA
- Parcheggi a pagamento
- Parcheggi gratuiti riservati
- Parcheggi per auto elettriche
- Parcheggio per ciclomotori
- Autobus

TRASPORTO PUBBLICO
- Terminal bus
- Fermata bus di linea
- Fermata navetta shuttle bus

LOGISTICA
- Progetto area di distribuzione merci in ambito urbano (degli ecologici)

SISTEMA DEGLI ATTRATTORI

VILLAGGIO TURISTICO
- Villaggio turistico
- Grotta

EDIFICI STORICI
- Castello
- Edifici sacri
- Torre

LUOGHI SACRI E DI CULTO
- Chiese
- Edifici annessi a chiese
- Cimitero
- Area di sottrarre cimiteriale

ISTRUZIONE
- Istituti scolastici

PARCHI E GIARDINI DI RISE ST1
- Parchi, giardini e verde attrezzato

PIAZZE

ATTREZZATURE SPORTIVE
- Impianti sportivi

ALTRI ATTRATTORI
- Municipio
- Altri attrattori

ATTIVITÀ PRODUTTIVE
- Zone PIP

PROGRAMMAZIONE IN CORSO
- A - Cavallino Matera
- Rete stradale
- Extraurbano
- B - PR.R.P. Corso Vittorio Emanuele
- C - PI 87 Murne
- D - P.O.R. Puglia 2014-2020
- Progetto di valorizzazione delle Grotte e dei Cunicoli
- Progetto di valorizzazione della Grotta del Casale - Percorsi
- E - Nuova area mercatale

PREVISIONE PRG

Verde pubblico parcheggi
- Verde pubblico parcheggi
- Attrezzature di interesse comune
- PRG/DGR 1000/03 PRG

RICONOSCIMENTO PATRIMONIALE
- Patrimonio comunale

PPTR

PPTR - COMPONENTI DEI BENI DESCRITTIVI
- UCP_strade valenza monumentale
- UCP_strade panoramiche

PPTR - Componenti culturali e insediative
- BP_142_M - Zone di interesse archeologico
- segnalazioni architettoniche e segnalazioni archeologiche
- aree appartenenti alla rete dei tratturi
- UCP_aree_rispetto_siti storico culturali
- UCP_aree_rispetto_reti tratturi

PPTR - Componenti dalla aree protette e dei siti naturalistici
- BP_142_F
- Parco Naturale Regionale
- Riserva Naturale Statale Rogoredo
- UCP_Grotte naturalistiche
- ZPS
- SIC
- SIC MATE
- ZPS

PPTR - Componenti botanico-vegetazionali
- BP_142_G
- UCP_macchie boscate

PPTR - COMPONENTI IDROGEOMORFOLOGICHE
- Lama e gravine

COMUNE DI CINOSA | PIANO URBANO DELLA MOBILITÀ SOSTENIBILE
MINISTERO DELLE INFRASTRUTTURE E DEI TRASPORTI | DIPARTIMENTO MOBILITÀ ARCHITETTURA

SCELTE STRATEGICHE | TRASPORTO PUBBLICO LOCALE
CINOSA