

INFORMAZIONI PERSONALI

**Amedeo Clemente**

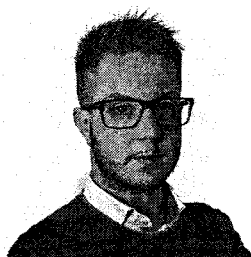

📍 C.da Distacco via per Matera, sn, 74013, Ginosa(TA), Italia

📞 [REDACTED]

✉️ [REDACTED]

Sesso Maschio | Data di nascita 08/09/1991 | Nazionalità Italiana

TITOLO DI STUDIO  
/PROFESSIONE

**Geometra abilitato all'esercizio della libera professione**

ESPERIENZA  
PROFESSIONALE

1/07/2013 - data odierna

**Collaborazione esterna con partita IVA con studio tecnico accreditato Enel**

Presso Geom. Sassi Felice, viale Trieste n. 2, 74025, Marina di Ginosa(TA)

Occupandomi dello svolgimento dei seguenti incarichi professionali:

- Picchettazione e calcolo dell'eccentricità per posa in opera di tralicci per linee di trasmissione elettrica (mediante strumentazione topografica)
- Progettazione di linee elettriche H/M/L tension mediante l'ausilio di programmi CAD e strumentazione topografica
- Elaborazione di documentazione per ottenimento delle servitù di passaggio bonarie per la realizzazione di elettrodotti aerei ed interrati
- Elaborazione di documentazione per beneficiare del decreto su "servitù coattive ed espropri" in analogo contesto
- Elaborazione di documentazione rilascio della D.I.L. secondo la L.R. n. 25 del 09/10/2008
- Rilevazione con strumentazione topografica di linee aeree M/L tension per manutenzione, ricostruzione e sostituzione delle stesse
- Progettazione di linee elettriche M/L tension interrate
- Inquadramento aree (vincolistica e permessi) delle zone oggetto di intervento
- Redazione pratiche inerenti l'iter autorizzativo
- Redazione pratiche inerenti l'ottenimento presso Comuni, Province, Regioni, A.N.A.S. e compagnie ferroviarie, telefoniche ed elettriche per autorizzazioni necessarie alla realizzazione degli attraversamenti trasversali aerei o interrati e pose cavi longitudinali
- Rapporti e relazioni con committenze, proprietari interessati da servitù di passaggio, nonché P.A. e personale Enel, A.N.A.S., Telecom, Snam Rete Gas, R.F.I., F.S.E

Attività o settore Studio Tecnico di Geometra - Progettazione linee elettriche per Enel

8/07/2010 - 30/06/2013

**Cameriere/Addetto sala e cucina**

Presso Ristorante/Pizzeria/Pub "La Lanterna", Via Tempio n. 43, 74013, Ginosa(TA)

Occupandomi di :

- Ricevimento, servizio e rapporti con il pubblico

Attività o settore Ristorazione

12/2010 - 06/2012

**Tirocinio formativo per l'abilitazione all'esercizio della libera professione di Geometra**

Presso Geom. Galante Giuseppe, Via Antonio Costanza 5/a, 74013, Ginosa(TA)

Occupandomi di :

- Servizi catastali, rilevazioni topografiche, progettazione edile, impiantistica, sopralluoghi presso cantieri, documentazioni fotografiche, direzione lavori, redazione pratiche, relazioni con le P.A., rapporti con committenze

Attività o settore Studio Tecnico di Geometra

24/06/2009 - 30/08/2009

**Bracciante agricolo**

Presso Azienda agricola Anita Ellida Maria Pietragallo, Via Borgo Santoro n. 14, 70029, Santeramo in

Colle(BA)

Occupandomi di :

- Mansioni in campo vitivinicolo

Attività o settore Azienda agricola

---

**ISTRUZIONE E FORMAZIONE**

26/02/2016 – 28/02/2016

**Corso base di europrogettazione/Workshop**

Organizzato dal gruppo politico del Parlamento Europeo EFDD presso Park Hotel Mar Grande, Taranto

Competenze sviluppate:

- Monitorare l'uscita dei bandi pubblicati dalla Commissione Europea, delineandone gli aspetti fondamentali
- Orientare idee progettuali di privati e PMI verso il programma europeo più idoneo alle richieste
- Costituire una rete di partenariato
- Inizializzazione al settore dell'europrogettazione
- Sostituire con un elenco delle principali materie trattate o abilità acquisite

21/11/2012

**Conseguimento dell'abilitazione all'esercizio della libera professione di Geometra - Esami di Stato sessione 2012**

Presso Istituto Tecnico industriale statale "A. Pacinotti", Taranto

Abilità professionali:

- Topografia e fotogrammetria, impianti, disegno e progettazione, tecniche delle costruzioni

13/07/2010

**Diploma di maturità conseguito con esame di Stato conclusivo degli studi secondari superiori nell'indirizzo di Geometra**

Presso Istituto Statale d'Istruzione Secondaria Superiore "M. Bellisario" sez. Geometri, Ginosa(TA)

Diploma di Geometra conseguito con la votazione di 93/100 con abilità professionali nelle seguenti materie:

- Topografia e fotogrammetria, impianti, disegno e progettazione, tecniche delle costruzioni, geopedologia ed estimo, fisica e laboratorio, elementi di diritto, chimica e laboratorio

Febbraio - Maggio 2010

**Corso di "Prima formazione nel settore edile"**

Presso Ente Scuola Edile Taranto

- Corso di formazione su teoria e pratica per la gestione dei cantieri della durata di 70 ore

Febbraio - Maggio 2009

**Corso di formazione su "Gestione della sicurezza sui luoghi di lavoro e nei cantieri edili"**

Presso Ente Scuola Edile Taranto

- Corso di formazione della durata di 16 ore

Aprile - Maggio 2008

**Corso "Operatore software applicativo AutoCAD"**

Presso Istituto Statale d'Istruzione Secondaria Superiore "M. Bellisario" sez. Geometri, Ginosa(TA)

Corso della durata di 50 ore l'esame finale sostenuto con esito positivo in data 30/05/2008;

abilità professionali sviluppate:

- Gestione interfaccia programma AutoCAD 2008 per adattarla alle necessità
- Utilizzazione dei comandi di disegno e modifica, con le opportune sintassi, per la modellazione di elaborati 2D
- Utilizzazione della scheda di stampa per la riproduzione dei modelli realizzati nel rispetto della normativa vigente

---

**COMPETENZE PERSONALI**

Lingua madre Italiano

Altre lingue	COMPRESIONE		PARLATO		PRODUZIONE SCRITTA
	Ascolto	Lettura	Interazione	Produzione orale	
Inglese	Buono	Buono	Buono	Buono	Buono
Utente C1					

**Competenze comunicative** Possiedo buone capacità comunicative acquisite durante le esperienze lavorative professionali sopra elencate grazie ai rapporti con il pubblico, con le committenze e con le P.A., sono quindi in grado di comunicare in modo chiaro e preciso utilizzando termini tecnici e sostenere discorsi formali o informali senza alcuna difficoltà. Ho maturato competenze in materia di grafica pubblicitaria grazie all'organizzazione di attività ed eventi di sensibilizzazione e promozione per il territorio

**Competenze organizzative e gestionali** Sono in grado di organizzare lavori e attività da svolgersi nel campo in cui mi impegno anche grazie a capacità di logistica, posseggo una spiccata capacità di lavoro di squadra

**Competenze informatiche**

- Ottima padronanza degli strumenti Microsoft Office, AutoCAD(2D), CorelDRAW(quindi capacità di elaborazione digitale di immagini) acquisita durante il periodo scolastico ed incrementata durante le attività e le esperienze lavorative sopra elencate
- Ottima padronanza dei browser principali e del web in genere acquisita durante il periodo scolastico ed incrementata durante le attività e le esperienze lavorative sopra elencate
- Ottima padronanza degli applicativi Apple

Competenza digitale	AUTOVALUTAZIONE				
	Elaborazione delle informazioni	Comunicazione	Creazione di Contenuti	Sicurezza	Risoluzione di problemi
	Utente intermedio	Utente intermedio	Utente intermedio	Utente intermedio	Inserire il livello

Livelli: Utente base - Utente intermedio - Utente avanzato  
Competenze digitali - Scheda per l'autovalutazione

Patente di guida B

#### ULTERIORI INFORMAZIONI

**Conferenze/Seminari**

- 19/11/2014 Conferenza "Don't fossilize yourself! Towards a new energy model" organizzata dal gruppo politico del Parlamento Europeo EFDD Presso Parlamento Europeo(sede di Bruxelles)
- 12/10/2015 – 15/10/2015 Partecipazione agli Open Days del Parlamento Europeo "13th European Week of Region and Cities" presso Bruxelles

**Appartenenza a gruppi / associazioni** Dal 7/02/2013 attivista nel Meetup "Amici di Beppe Grillo – Ginosa" con responsabilità di comunicazione, gestione ed organizzazione eventi e front office.

**Dati personali** Autorizzo il trattamento dei miei dati personali ai sensi del Decreto Legislativo 30 giugno 2003, n. 196 "Codice in materia di protezione dei dati personali".

FIRMA  
