

Comune:	Località:	Data incendio:	Data rilievo:	Rilevamento:	Strumenti GPS:	Ha A Ca	Dati rilevati da:	Prog.
Ginosa	C. Perrone	07/08/2019	24/09/2019	Strumentale	GPS speditivi (precisione metrica)	3.42.09	C.F.S.	4

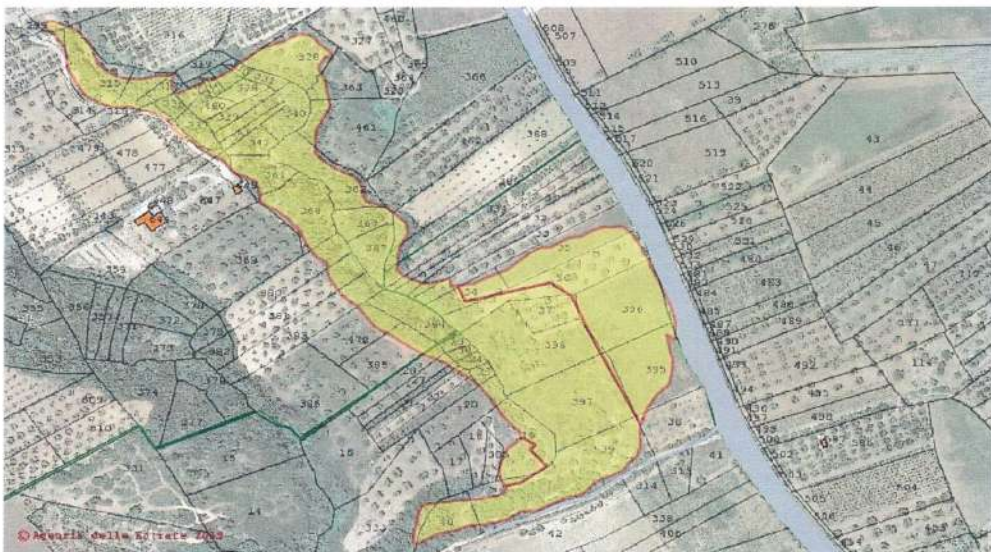

Visualizzazione dell'incendio su Ortofoto dell'anno 2016.



Visualizzazione dell'incendio su Estratto di Mappa attuale, sovrapposto a Ortofoto dell'anno 2016.



Visualizzazione dell'incendio su Estratto di Mappa -Dicembre 2019-.

Catasto Incendi

ti trovi: Catasto Incendi > Consultazione delle aree percorse dal fuoco rilevate da CFS/CFR > Dettaglio

Consultazione delle aree percorse dal fuoco rilevate da CFS/CFR

Scheda Incendio

 SCHEDA ANALITICA INCENDIO BOSCHIVO	
Regione	PUGLIA
Provincia	TARANTO
Comune	GINOSA
Località	
Superficie boscata(ha)	00.00.00
Superficie pascoliva(ha)	02.67.07
	Data incendio
	09/08/2019
	Data rilievo
	16/09/2019
	Metodo
	Strumentale
	Strumento
	GPS speditivi (precisione metrica)
	Superficie non boscata(ha)
	02.67.07
	Superficie totale(ha)
	02.67.07



LISTA DELLE PARTICELLE CATASTALI PERCORSE INTERAMENTE O IN PARTE DALL'INCENDIO

Codice nazionale	Foglio	Particella	Subalterno	Allegato	Sviluppo	Superficie particella incendiata in mq	Superficie totale particella in mq
E036	27	00326		0	0	0	0
E036	27	00348		0	0	0	0

**Ministero delle Politiche Agricole Alimentari e Forestali**Corpo Forestale dello Stato
Rilievo delle aree percorse dal fuoco

Regione	PUGLIA	Provincia	TARANTO
Comune	GINOSA		
Località	Giovanettoni		

Data incendio 09/08/2019**Superficie boschiva percorsa dal fuoco (Ha)** 00.00.00**Superficie non boschiva percorsa dal fuoco (Ha)** 02.67.07**Di cui superficie pascoliva percorsa dal fuoco (Ha)** 02.67.07**Totale superficie percorsa dal fuoco (Ha)** 02.67.07

Lista delle particelle interessate

Codice Nazionale	Foglio	Particella	Sub	Allegato	Sviluppo	Superficie in mq	
						Percorsa	Totale
E036	27	00326		0	0	0	0
E036	27	00348		0	0	0	0

La cartografia catastale di sfondo, messa a disposizione dall'Agenzia del Territorio, nelle zone non interessate da controlli agricoli comunitari può non essere aggiornata alla attualità oppure non essere digitalizzata (presenza dei soli centroidi particella) pertanto in taluni casi l'elenco delle particelle deve essere considerato indicativo e non esaustivo. Si invita quindi l'utente a visualizzare l'incendio su cartografia catastale per verificare in modo puntuale le particelle interessate e ricomprese nel perimetro. Per quanto riguarda i dati delle superfici indicati, sono stati desunti mediante rilievi (scala 1:2.000-1:5.000) effettuati con strumentazione speditiva a precisione metrica per finalità interne al servizio d'istituto e suscettibili di errori sia strumentali sia di carattere tecnico e pertanto, al fine della redazione del Catasto Incendi, tali superfici devono essere ricontrollate e verificate

Visura per immobile

Situazione degli atti informatizzati al 07/12/2019

Dati della richiesta	Comune di GINOSA (Codice: E036)
	Provincia di TARANTO
Catasto Terreni	Foglio: 27 Particella: 326

Immobile

N.	DATI IDENTIFICATIVI			DATI CLASSAMENTO				DATI DERIVANTI DA						
	Foglio	Particella	Sub	Porz	Qualità Classe	Superficie(m ²) ha arc ca	Deduz		Reddito					
1	27	326		-	PASCOLO 4	37 81 09		<table style="width: 100%; border-collapse: collapse;"> <tr> <td style="width: 33%;">Dominicale</td> <td style="width: 33%;">Euro 117,17</td> <td style="width: 33%;">Agrario</td> </tr> <tr> <td>L. 529.353</td> <td>L. 226.865</td> <td></td> </tr> </table>	Dominicale	Euro 117,17	Agrario	L. 529.353	L. 226.865	
Dominicale	Euro 117,17	Agrario												
L. 529.353	L. 226.865													
Notifica				Partita		1311								

INTESTATO

N.	1	COMUNE DI GINOSA	DATI ANAGRAFICI	CODICE FISCALE	DIRITTI E ONERI REALI
					(1) Proprieta' per 1000/1000

Unità immobiliari n. 1

Visura telematica esente per fini istituzionali

Visura per immobile

Situazione degli atti informatizzati al 07/12/2019

Dati della richiesta	Comune di GINOSA (Codice: E036)	
	Provincia di TARANTO	
Catasto Terreni	Foglio: 27 Particella: 348	

Immobile

N.	DATI IDENTIFICATIVI		DATI CLASSAMENTO				DATI DERIVANTI DA			
	Foglio	Particella	Sub	Porz	Qualità Classe	Superficie(m ²) ha are ca		Deduz	Reddito	Agrario
1	27	348	-	SEMINATIVO	5	02 06		Euro 0,27 L. 515	Euro 0,48 L. 927	FRAZIONAMENTO del 03/07/1997 in atti dal 03/11/1997 (n. 1654.26/1997)
Notifica				Partita		10445				

INTESTATI

N.	DATI ANAGRAFICI		CODICE FISCALE		DIRITTI E ONERI REALI
1	COMUN DI GINOSA				(4) Diritto del concedente
2	DI DIO Angela nata a GINOSA il 04/09/1927		DDINGL27P44E036P*		Livellario in parte
3	DI DIO Carmela nata a GINOSA il 04/09/1927		DDICML27P44E036H*		Livellario in parte
4	DI DIO Domenico nato a GINOSA il 26/11/1935		DDIDNC35S26E036O*		Livellario in parte
5	DI DIO Francesco; DI VITO				Livellario in parte
6	DI DIO Maria; DI VITO				Livellario in parte
7	DI DIO Raffaele; DI VITO nato a GINOSA il 02/11/1933		DDIRFL33S02E036Q*		Livellario in parte

Unità immobiliari n. 1

Visura telematica esente per fini istituzionali

* Codice Fiscale Validato in Anagrafe Tributaria

Comune:	Località:	Data incendio:	Data rilievo:	Rilevamento:	Strumenti GPS:	Ha A Ca	Dati rilevati da:	Prog.
Ginosa	Giovannettoni	09/08/2019	16/09/2019	Strumentale	GPS speditivi (precisione metrica)	2.67.07	C.F.S.	5



Visualizzazione dell'incendio su Ortofoto dell'anno 2016.



Visualizzazione dell'incendio su Estratto di Mappa attuale, sovrapposto a Ortofoto dell'anno 2016.



Visualizzazione dell'incendio su Estratto di Mappa -Dicembre 2019- .

Catasto Incendi

ti trovi: [Catasto Incendi](#) > [Consultazione delle aree percorse dal fuoco rilevate da CFS/CFR](#) > [Dettaglio](#)

Consultazione delle aree percorse dal fuoco rilevate da CFS/CFR

Scheda Incendio

SCHEDA ANALITICA INCENDIO BOSCHIVO			
Regione	PUGLIA	Data incendio	18/08/2019
Provincia	TARANTO	Data rilievo	12/11/2019
Comune	GINOSA	Metodo	Strumentale
Località		Strumento	GPS speditivi (precisione metrica)
Superficie boscata(ha)	00.07.65	Superficie non boscata(ha)	00.00.00
Superficie pascoliva(ha)		Superficie totale(ha)	00.07.65

**Ministero delle Politiche Agricole Alimentari e Forestali**Corpo Forestale dello Stato
Rilievo delle aree percorse dal fuoco

Regione	PUGLIA	Provincia	TARANTO
Comune	GINOSA		
Località	Grottelle		

Data incendio 18/08/2019**Superficie boschiva percorsa dal fuoco (Ha)** 00.07.65**Superficie non boschiva percorsa dal fuoco (Ha)** 00.00.00**Di cui superficie pascoliva percorsa dal fuoco (Ha)****Totale superficie percorsa dal fuoco (Ha)** 00.07.65**Lista delle particelle interessate**

Codice Nazionale	Foglio	Particella	Sub	Allegato	Sviluppo	Superficie in mq	
						Percorsa	Totale

La cartografia catastale di sfondo, messa a disposizione dall'Agenzia del Territorio, nelle zone non interessate da controlli agricoli comunitari può non essere aggiornata alla attualità oppure non essere digitalizzata (presenza dei soli centroidi particella) pertanto in taluni casi l'elenco delle particelle deve essere considerato indicativo e non esaustivo. Si invita quindi l'utente a visualizzare l'incendio su cartografia catastale per verificare in modo puntuale le particelle interessate e ricomprese nel perimetro. Per quanto riguarda i dati delle superfici indicati, sono stati desunti mediante rilievi (scala 1:2.000-1:5.000) effettuati con strumentazione speditiva a precisione metrica per finalità interne al servizio d'istituto e suscettibili di errori sia strumentali sia di carattere tecnico e pertanto, al fine della redazione del Catasto Incendi, tali superfici devono essere ricontrollate e verificate

Comune:	Località:	Data incendio:	Data rilievo:	Rilevamento:	Strumenti GPS:	Ha A Ca	Dati rilevati da:	Prog.
Ginosa	Grottelle	18/08/2019	12/11/2019	Strumentale	GPS speditivi (precisione metrica)	0.04.62	C.F.S.	6

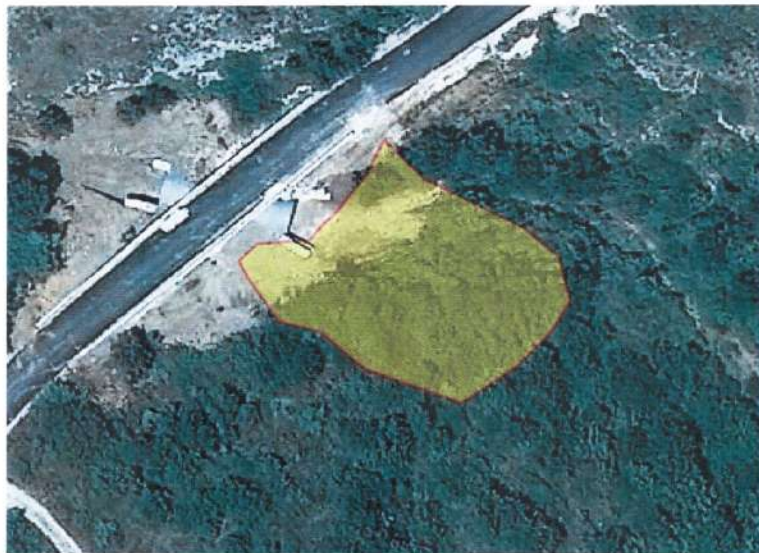

Visualizzazione dell'incendio su Ortofoto dell'anno 2016.



Visualizzazione dell'incendio su Estratto di Mappa attuale, sovrapposto a Ortofoto dell'anno 2016.



Visualizzazione dell'incendio su Estratto di Mappa -Dicembre 2019- .

Catasto Incendi

ti trovi: Catasto Incendi > Consultazione delle aree percorse dal fuoco rilevate da CFS/CFR > Dettaglio

Consultazione delle aree percorse dal fuoco rilevate da CFS/CFR

Scheda Incendio

 SCHEDA ANALITICA INCENDIO BOSCHIVO	
Regione	PUGLIA
Provincia	TARANTO
Comune	GINOSA
Località	
Superficie boscata(ha)	01.24.57
Superficie pascoliva(ha)	
	Data incendio
	19/07/2019
	Data rilievo
	21/09/2019
	Metodo
	Strumentale
	Strumento
	GPS speditivi (precisione metrica)
	00.00.00
	Superficie totale(ha)
	01.24.57

 LISTA DELLE PARTICELLE CATASTALI PERCORSE INTERAMENTE O IN PARTE DALL'INCENDIO							
Codice nazionale	Foglio	Particella	Subalterno	Allegato	Sviluppo	Superficie particella incendiata in mq	Superficie totale particella in mq
E036	51	00119		0	0	81	3894
E036	51	00190		0	0	295	4000
E036	52	00063		0	0	0	0
E036	52	00088		0	0	33	1402
E036	52	00089		0	0	48	5322
E036	52	00093		0	0	671	1158
E036	52	00094		0	0	848	2749

**Ministero delle Politiche Agricole Alimentari e Forestali**Corpo Forestale dello Stato
Rilievo delle aree percorse dal fuoco

Regione	PUGLIA	Provincia	TARANTO
Comune	GINOSA		
Località	C. paolicelli		

Data incendio 19/07/2019**Superficie boschiva percorsa dal fuoco (Ha)** 01.24.57**Superficie non boschiva percorsa dal fuoco (Ha)** 00.00.00**Di cui superficie pascoliva percorsa dal fuoco (Ha)****Totale superficie percorsa dal fuoco (Ha)** 01.24.57**Lista delle particelle interessate**

Codice Nazionale	Foglio	Particella	Sub	Allegato	Sviluppo	Superficie in mq	
						Percorsa	Totale
E036	51	00119		0	0	81	3894
E036	51	00190		0	0	295	4000
E036	52	00063		0	0	0	0
E036	52	00088		0	0	33	1402
E036	52	00089		0	0	48	5322
E036	52	00093		0	0	671	1158
E036	52	00094		0	0	848	2749

La cartografia catastale di sfondo, messa a disposizione dall'Agenzia del Territorio, nelle zone non interessate da controlli agricoli comunitari può non essere aggiornata alla attualità oppure non essere digitalizzata (presenza dei soli centroidi particella) pertanto in taluni casi l'elenco delle particelle deve essere considerato indicativo e non esaustivo. Si invita quindi l'utente a visualizzare l'incendio su cartografia catastale per verificare in modo puntuale le particelle interessate e ricomprese nel perimetro. Per quanto riguarda i dati delle superfici indicati, sono stati desunti mediante rilievi (scala 1:2.000-1:5.000) effettuati con strumentazione speditiva a precisione metrica per finalità interne al servizio d'istituto e suscettibili di errori sia strumentali sia di carattere tecnico e pertanto, al fine della redazione del Catasto Incendi, tali superfici devono essere ricontrollate e verificate



Direzione Provinciale di Taranto
Ufficio Provinciale - Territorio
Servizi Catastali

Visura per immobile

Situazione degli atti informatizzati al 07/12/2019

Data: 07/12/2019 - Ora: 11.14.01 Fine
Visura n.: T23380 Pag: 1

Dati della richiesta	Comune di GINOSA (Codice: E036)	
Catasto Terreni	Provincia di TARANTO	
	Foglio: 51 Particella: 119	

Immobile

N.	DATI IDENTIFICATIVI		DATI CLASSAMENTO				DATI DERIVANTI DA		
	Foglio	Particella Sub	Porz	Qualità Classe	Superficie(m ²) ha are ca	Deduz		Reddito	
1	51	119	AA	ULIVETO 3	27 00		Dominicale Euro 7,67	Agrario Euro 7,67	Tabella di variazione del 07/03/2007 protocollo n. TA0060035 in atti dal 07/03/2007 TRASMISSIONE DATI AI SENSI DEL DECRETO 262 DEL 3 OTTOBRE 2006 (n. 6013.1/2007)
			AB	SEMINATIVO 4	12 17		Euro 2,83	Euro 2,83	

Partita

variazione culturale ex d.l. n. 262/06 - qualità dichiarata o parificata a coltura presente nel quadro tariffario

INTESTATO

N.	DATI ANAGRAFICI	DATI ANAGRAFICI	CODICE FISCALE	DIRITTI E ONERI REALI
1	TORTORELLA Maria nata a GINOSA il 09/08/1955		TRTMRA55M49E036T*	(1) Proprieta' per 100/100
DATI DERIVANTI DA		ISTRUMENTO (ATTO PUBBLICO) del 30/06/2000 protocollo n. 132635 Voltura in atti dal 01/08/2000 Repertorio n.: 52940 Rogante: NOT. RINALDI Sede: MARTINA FRANCA		
		Registrazione: UR Sede: TARANTO n: 5992 del 18/07/2000 DONAZIONE (n. 131824.1/2000)		

Unità immobiliari n. 1

Visura telematica esente per fini istituzionali

* Codice Fiscale Validato in Anagrafe Tributaria



Direzione Provinciale di Taranto
Ufficio Provinciale - Territorio
Servizi Catastali

Data: 07/12/2019 - Ora: 11.14.51 Fine

Visura n.: T23500 Pag: 1

Visura per immobile

Situazione degli atti informatizzati al 07/12/2019

Dati della richiesta	Comune di GINOSA (Codice: E036)
	Provincia di TARANTO
Catasto Terreni	Foglio: 51 Particella: 190

Immobile

N.	DATI IDENTIFICATIVI			DATI CLASSAMENTO			DATI DERIVANTI DA				
	Foglio	Particella	Sub	Porz	Qualità Classe	Superficie(m²) ha are ca		Deduz	Dominicale	Reddito	Agrario
1	51	190		AA	ULIVETO 3	26 00		Euro 7,39	Euro 7,39	Euro 7,39	Tabella di variazione del 07/03/2007 protocollo n. TA0060061 in atti dal 07/03/2007 TRASMISSIONE DATI AI SENSI DEL DECRETO 262 DEL 3 OTTOBRE 2006 (n. 6017.1/2007)
				AB	SEMINATIVO 4	13 17		Euro 3,06	Euro 3,06	Euro 3,06	

Notifica

variazione culturale ex d.l. n. 262/06 - qualità ` dichiarata o parificata a coltura presente nel quadro tariffario

Annotazioni

INTESTATO

N.	DATI ANAGRAFICI	DATI ANAGRAFICI	CODICE FISCALE	DIRITTI E ONERI REALI
1	POSA Vittoria nata a GINOSA il 08/04/1970		PSOVTR70D48E036Y*	(1) Proprieta` per 1/1 in regime di separazione dei beni
DATI DERIVANTI DA		ISTRUMENTO (ATTO PUBBLICO) del 27/06/2000 protocollo n. 141815 Trascrizione in atti dal 30/08/2000 Repertorio n.: 19069 Rogante: MOBILIO PROSPERO Sede: GINOSA		
Registrazione: Sede: DIVISIONE (n. 8603.9/2000)				

Unità immobiliari n. 1

Visura telematica esente per fini istituzionali

* Codice Fiscale Validato in Anagrafe Tributaria

Visura per immobile

Situazione degli atti informatizzati al 07/12/2019

Dati della richiesta	Comune di GINOSA (Codice: E036)
Catasto Terreni	Provincia di TARANTO
	Foglio: 52 Particella: 63

Immobile

N.	DATI IDENTIFICATIVI			DATI CLASSAMENTO				DATI DERIVANTI DA		
	Foglio	Particella	Sub	Porz	Qualità Classe	Superficie(m²) ha are ca	Deduz		Reddito	
1	52	63		-	SEMINATIVO 4	1 54 10		Euro 35,81 L. 69.345	Euro 35,81 L. 69.345	Impianto meccanografico del 15/01/1978
Notifica										
Partita										

INTESTATI

N.	DATI ANAGRAFICI			CODICE FISCALE		DIRITTI E ONERI REALI
1	COMUNE DI GINOSA					(4) Diritto del concedente
2	PIZZULLI Anna nata a GINOSA il 11/10/1946			PZZNNA46R51E036F*		Livellario per 1/5
3	PIZZULLI Carmela nata a BARI il 07/10/1956			PZZCML56R47A662A*		Livellario per 1/5
4	PIZZULLI Lucia nata a GINOSA il 21/07/1949			PZZLCU49L61E036I*		Livellario per 1/5
5	PIZZULLI Micheline nata a GINOSA il 21/08/1955			PZZMHL55M61E036A*		Livellario per 1/5
6	PIZZULLI Numzio nato a GINOSA il 05/01/1948			PZZNNZ48A05E036H*		Livellario per 1/5
DATI DERIVANTI DA						
DENUNZIA (NEI PASSAGGI PER CAUSA DI MORTE) del 23/05/1992 in atti dal 15/09/1995 Registrazione: UR Sede: TARANTO Volume: 925 n: 91 del 16/07/1992 (n. 4608.1/1992)						

Unità immobiliari n. 1

Visura telematica esente per fini istituzionali

* Codice Fiscale Validato in Anagrafe Tributaria



Direzione Provinciale di Taranto
Ufficio Provinciale - Territorio
Servizi Catastali

Data: 07/12/2019 - Ora: 11.16.19 Fine
Visura n.: T23670 Pag: 1

Visura per immobile

Situazione degli atti informatizzati al 07/12/2019

Dati della richiesta	Comune di GINOSA (Codice: E036)
	Provincia di TARANTO
Catasto Terreni	Foglio: 52 Particella: 88

Immobile

N.	DATI IDENTIFICATIVI			DATI CLASSAMENTO				DATI DERIVANTI DA
	Foglio	Particella	Sub	Porz	Qualità Classe	Superficie(m²) ha are ca	Deduz	
1	52	88	-	-	ULIVETO 5	14 15		
						Agrario		Impianto meccanografico del 15/01/1978
						Euro 1,46 L. 2.830		
						Euro 2,56 L. 4.953		

Notifica

INTESTATO

N.	DATI ANAGRAFICI	CODICE FISCALE	DIRITTI E ONERI REALI
1	LA ROCCA Elena Gladys nata in ARGENTINA il 24/08/1965	LRCLGL65M64Z600B*	(1) Proprieta' per 1/1
DATI DERIVANTI DA		DECRETO (DISPOSIZIONI DELLE AUTORITA') del 13/02/2001 protocollo n. 2700 Voltura in atti dal 08/01/2002 Repertorio n.: 36 Rogante: TRIBUNALE Sede: GINOSA	
		Registrazione: UR Sedc: TARANTO n. 2087 del 02/05/2001 ACQUISTO DI USUCAPIONE (n. 217937.2/2001)	

Unità immobiliari n. 1

Visura telematica esente per fini istituzionali

* Codice Fiscale Validato in Anagrafe Tributaria



Direzione Provinciale di Taranto
Ufficio Provinciale - Territorio
Servizi Catastali

Data: 07/12/2019 - Ora: 11.16.58 Fine
Visura n.: T23767 Pag: 1

Visura per immobile

Situazione degli atti informatizzati al 07/12/2019

Dati della richiesta	Comune di GINOSA (Codice: E036)
Catasto Terreni	Provincia di TARANTO Foglio: 52 Particella: 89

Immobile

N.	DATI IDENTIFICATIVI			DATI CLASSAMENTO				DATI DERIVANTI DA			
	Foglio	Particella	Sub	Porz	Qualità Classe	Superficie(m²) ha are ca	Deduz		Reddito		
1	52	89		-	SEMINATIVO 5	53 40			Dominicale Euro 6,89 L. 13.350	Agrario Euro 12,41 L. 24.030	Impianto meccanografico del 15/01/1978
Partita											

INTESTATO

N.	DATI ANAGRAFICI	DATI ANAGRAFICI	CODICE FISCALE	DIRITTI E ONERI REALI
1	LA ROCCA Elena Gladys nata in ARGENTINA il 24/08/1965		LRLGL65M64Z600B*	(1) Proprieta' per 1/1
DATI DERIVANTI DA				
DECRETO (DISPOSIZIONI DELLE AUTORITA') del 13/02/2001 protocollo n. 2700 Voltura in atti dal 08/01/2002 Repertorio n.: 36 Rogante: TRIBUNALE Sede: GINOSA				
Registrazione: UR Sede: TARANTO n: 2087 del 02/05/2001 ACQUISTO DI USUCAPIONE (n. 217937.2/2001)				

Unità immobiliari n. 1

Visura telematica esente per fini istituzionali

* Codice Fiscale Validato in Anagrafe Tributaria



Direzione Provinciale di Taranto
Ufficio Provinciale - Territorio
Servizi Catastali

Data: 07/12/2019 - Ora: 11.17.49 Fine
Visura n.: T23883 Pag: 1

Visura per immobile

Situazione degli atti informatizzati al 07/12/2019

Dati della richiesta	Comune di GINOSA (Codice: E036)
	Provincia di TARANTO
Catasto Terreni	Foglio: 52 Particella: 93

Immobile

N.	DATI IDENTIFICATIVI			DATI CLASSAMENTO				DATI DERIVANTI DA	
	Foglio	Particella	Sub	Porz	Qualità Classe	Superficie(m²) ha are ca	Deduz		Reddito
1	52	93		AA	ULIVETO 5	10 93			Variazione del 04/04/2018 protocollo n. TA0090166 in atti dal 04/12/2018 TRASMISSIONE DATI AGEA AI SENSI DEL DL 3.10.2006 N. 262 (n. 4452.1/2018)
				AB	PASCOLO 2	00 95			
Partita									
Notifica									
Annotazioni	di studio: Variazione culturale eseguita ai sensi del DI 3.10.2006 n. 262, convertito con modificazioni nella legge 24.11.2006 n. 286 e successive modificazioni (anno 2018) - Eseguita a seguito di dichiarazione resa il 04/04/2018 all'Organismo Pagatore AGEA con la domanda AGEA. ADU.2018.0093678 (Scheda validazione/fascicolo prot. n. AGEA. CAA4160.2018.0010228)								

INTESTATI

N.	DATI ANAGRAFICI	CODICE FISCALE	DIRITTI E ONERI REALI
1	CAPURSO Giuseppe nato a GINOSA il 16/06/1928	CPRGPP28H16E036R*	Livellario
2	COMUNE DI GINOSA		(4) Diritto del concedente

Unità immobiliari n. 1

Visura telematica esente per fini istituzionali

* Codice Fiscale Validato in Anagrafe Tributaria



Direzione Provinciale di Taranto
Ufficio Provinciale - Territorio
Servizi Catastali

Data: 07/12/2019 - Ora: 11.18.27 Fine
Visura n.: T23973 Pag: 1

Visura per immobile

Situazione degli atti informatizzati al 07/12/2019

Dati della richiesta	Comune di GINOSA (Codice: E036)
Catasto Terreni	Provincia di TARANTO
	Foglio: 52 Particella: 94

Immobile

N.	DATI IDENTIFICATIVI			DATI CLASSAMENTO				DATI DERIVANTI DA	
	Foglio	Particella	Sub	Porz	Qualità Classe	Superficie(m²) ha are ca	Deduz		Reddito
1	52	94	-	ULIVETO	5	27 40	Euro 2,83	Euro 4,95	Tabella di variazione del 12/12/2007 protocollo n. TA0306688 in atti dal 12/12/2007 TRASMISSIONE DATI AGEA AI SENSI DEL DL. 3.10.2006 N.262 (n. 35704.1/2007)
Notifica		Partita							
Annotazioni	variazione culturale eseguita ai sensi del dl 3.10.2006 n. 262, convertito con modificazioni nella legge 24.11.2006 n. 286 (anno 2007) - qualita` dichiarata o parricata a coltura presente nel quadro tariffario del comune								

INTESTATI

N.	DATI ANAGRAFICI	CODICE FISCALE	DIRITTI E ONERI REALI
1	CAPURSO Giuseppe nato a GINOSA il 16/06/1928	CPRGPP28H16E036R*	Livellario
2	COMUNE DI GINOSA		(4) Diritto del concedente

Unità immobiliari n. 1

Visura telematica esente per fini istituzionali

* Codice Fiscale Validato in Anagrafe Tributaria

Comune:	Località:	Data incendio:	Data rilievo:	Rilevamento:	Strumenti GPS:	Ha A Ca	Dati rilevati da:	Prog.
Ginosa	C. Paolocelli	19/07/2019	21/09/2019	Strumentale	GPS speditivi (precisione metrica)	1.24.57	C.F.S.	7



Visualizzazione dell'incendio su Ortofoto dell'anno 2016.

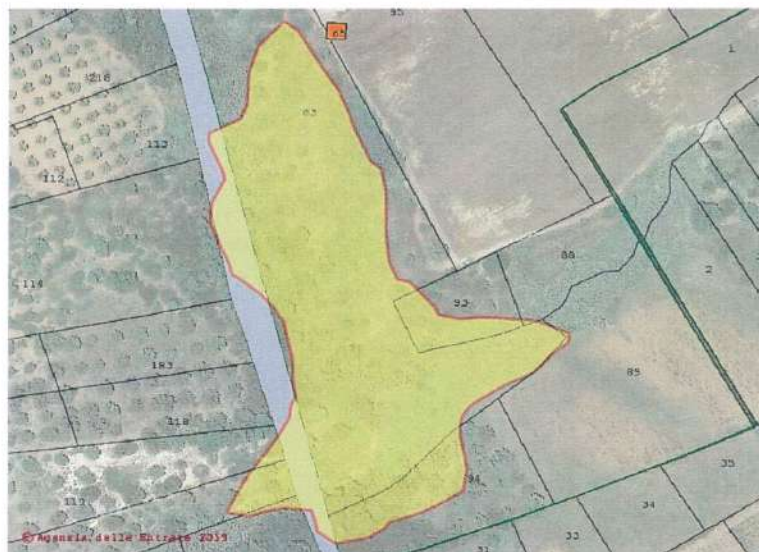

Visualizzazione dell'incendio su Estratto di Mappa attuale, sovrapposto a Ortofoto dell'anno 2016.

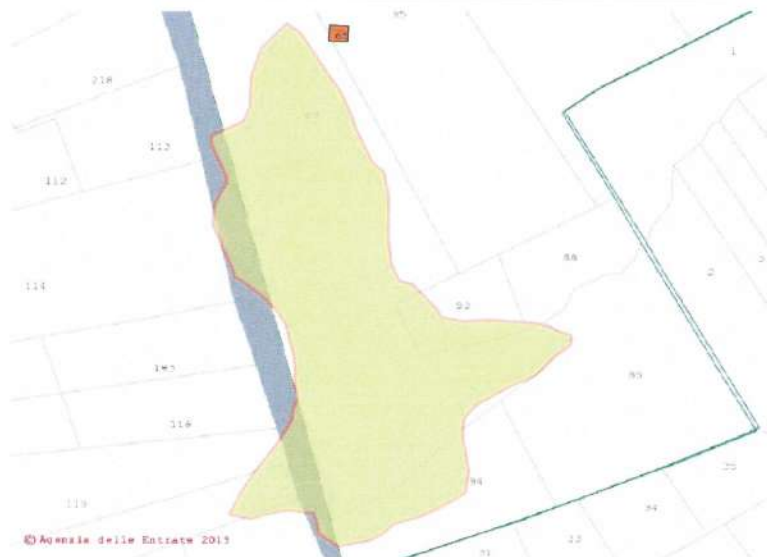

Visualizzazione dell'incendio su Estratto di Mappa -Dicembre 2019- .

ti trovi: Catasto Incendi > Consultazione delle aree percorse dal fuoco rilevate da CFS/CFR > Dettaglio

Consultazione delle aree percorse dal fuoco rilevate da CFS/CFR

Scheda Incendio

 SCHEDA ANALITICA INCENDIO BOSCHIVO			
Regione	PUGLIA	Data incendio	22/07/2019
Provincia	TARANTO	Data rilievo	08/10/2019
Comune	GINOSA	Metodo	Strumentale
Località		Strumento	GPS speditivi (precisione metrica)
Superficie boscata(ha)	01.61.87	Superficie non boscata(ha)	00.64.75
Superficie pascoliva(ha)		Superficie totale(ha)	02.26.62

LISTA DELLE PARTICELLE CATASTALI PERCORSE INTERAMENTE O IN PARTE DALL'INCENDIO

Codice nazionale	Foglio	Particella	Subalterno	Allegato	Sviluppo	Superficie particella incendiata in mq	Superficie totale particella in mq
E036	81	00027		0	0	4778	77797
E036	81	00059		0	0	899	26413
E036	81	00060		0	0	5684	30233
E036	81	00068		0	0	0	36967
E036	81	00069		0	0	11294	28203

**Ministero delle Politiche Agricole Alimentari e Forestali**Corpo Forestale dello Stato
Rilievo delle aree percorse dal fuoco

Regione PUGLIA **Provincia** TARANTO
Comune GINOSA
Località Pilaccio

Data incendio 22/07/2019**Superficie boschiva percorsa dal fuoco (Ha)** 01.61.87**Superficie non boschiva percorsa dal fuoco (Ha)** 00.64.75**Di cui superficie pascoliva percorsa dal fuoco (Ha)****Totale superficie percorsa dal fuoco (Ha)** 02.26.62

Lista delle particelle interessate

Codice Nazionale	Foglio	Particella	Sub	Allegato	Sviluppo	Superficie in mq	
						Percorsa	Totale
E036	81	00027		0	0	4778	77797
E036	81	00059		0	0	899	26413
E036	81	00060		0	0	5684	30233
E036	81	00068		0	0	0	36967
E036	81	00069		0	0	11294	28203

La cartografia catastale di sfondo, messa a disposizione dall'Agenzia del Territorio, nelle zone non interessate da controlli agricoli comunitari può non essere aggiornata alla attualità oppure non essere digitalizzata (presenza dei soli centroidi particella) pertanto in taluni casi l'elenco delle particelle deve essere considerato indicativo e non esaustivo. Si invita quindi l'utente a visualizzare l'incendio su cartografia catastale per verificare in modo puntuale le particelle interessate e ricomprese nel perimetro. Per quanto riguarda i dati delle superfici indicati, sono stati desunti mediante rilievi (scala 1:2.000-1:5.000) effettuati con strumentazione speditiva a precisione metrica per finalità interne al servizio d'istituto e suscettibili di errori sia strumentali sia di carattere tecnico e pertanto, al fine della redazione del Catasto Incendi, tali superfici devono essere ricontrollate e verificate



Direzione Provinciale di Taranto
Ufficio Provinciale - Territorio
Servizi Catastali

Data: 07/12/2019 - Ora: 11.19.22 Fine
Visura n.: T24093 Pag: 1

Visura per immobile

Situazione degli atti informatizzati al 07/12/2019

Dati della richiesta	Comune di GINOSA (Codice: E036)
Catasto Terreni	Provincia di TARANTO Foglio: 81 Particella: 27

Immobile

N.	DATI IDENTIFICATIVI			DATI CLASSAMENTO				DATI DERIVANTI DA		
	Foglio	Particella	Sub	Porz	Qualità Classe	Superficie(m²) ha are ca	Deduz		Reddito	
1	81	27		AA	PASC CESPUG 3	7 61 57		Dominicale Euro 66,86	Agrario Euro 43,27	Tabella di variazione del 17/12/2008 protocollo n. TA0257563 in atti dal 17/12/2008 TRASMISSIONE DATI AGEA AI SENSI DEL DL 3.10.2006 N.262 (n. 10285.1/2008)
				AB	VIGNETO 2	19 83		Euro 27,14	Euro 16,39	

Notifica

Annotazioni

variazione culturale eseguita ai sensi del dl 3.10.2006 n. 262, convertito con modificazioni nella legge 24.11.2006 n. 286 e successive modificazioni (anno 2008) - qualità dichiarata o parificata a cultura presente nel quadro tariffario del comune

Partita

INTESTATO

N.	DATI ANAGRAFICI	CODICE FISCALE	DIRITTI E ONERI REALI
1	MASI Mancilla nata a GIOIA DEL COLLE il 05/09/1984	MSAMLL84P45E038E*	(1) Proprieta' per 1/1 in regime di separazione dei beni
DATI DERIVANTI DA		REPERTORIO n.: 319 Rogante: TRIBUNALE DI TARANTO Sede: TARANTO	
Registrazione: Sedc: DECRETO DI TRASFERIMENTO IMMOBILI (n. 2598.1/2018)			

Unità immobiliari n. 1

Visura telematica esente per fini istituzionali

* Codice Fiscale Validato in Anagrafe Tributaria

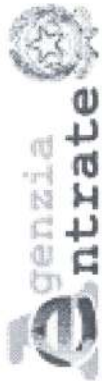

Direzione Provinciale di Taranto
Ufficio Provinciale - Territorio
Servizi Catastali

Data: 07/12/2019 - Ora: 11.20.16 Fine
Visura n.: T24243 Pag: 1

Visura per immobile

Situazione degli atti informatizzati al 07/12/2019

Dati della richiesta	Comune di GINOSA (Codice: E036)
Catasto Terreni	Provincia di TARANTO
	Foglio: 81 Particella: 59

Immobile

N.	DATI IDENTIFICATIVI		DATI CLASSAMENTO				DATI DERIVANTI DA					
	Foglio	Particella	Sub	Porz	Qualità Classe	Superficie(m ²) ha are ca		Deduz	Dominicale	Reddito	Agrario	
1	81	59		AA	ULIVETO	3	33	21		Euro 9,43	Euro 9,43	Tabella di variazione del 22/01/2009 protocollo n. TA0013020 in atti dal 26/01/2009 VARIAZIONE CULTURALE (n. 221.1/2009)
				AB	VIGNETO	2	2	30	29	Euro 315,18	Euro 190,30	
Notifica												
Annotazioni		variazione di qualita' su dichiarazione di parte										

INTESTATI

N.	DATI ANAGRAFICI	CODICE FISCALE	DIRITTI E ONERI REALI
1	MURO Michele nata a GINOSA il 26/05/1965		(1) Proprieta' per 1/2
2	SPONTELLA Maddalena nata a GIOIA DEL COLLE il 02/09/1970	SPNMDL70P42E038D*	(1) Proprieta' per 1/2
DATI DERIVANTI DA			
ISTRUMENTO (ATTO PUBBLICO) del 17/03/1995 Voltura in atti dal 15/01/1997 Repertorio n.: 269098 Rogante: NOT. BONFRATE Sede: TARANTO Registrazione: UR Sede: TARANTO n: 2493 del 29/03/1995 (n. 2608.1/1995)			

Unità immobiliari n. 1

Visura telematica esente per fini istituzionali

* Codice Fiscale Validato in Anagrafe Tributaria



Direzione Provinciale di Taranto
Ufficio Provinciale - Territorio
Servizi Catastali

Data: 07/12/2019 - Ora: 11.21.34 Fine
Visura n.: T24445 Pag: 1

Visura per immobile

Situazione degli atti informatizzati al 07/12/2019

Dati della richiesta	Comune di GINOSA (Codice: E036)
	Provincia di TARANTO
Catasto Terreni	Foglio: 81 Particella: 60

Immobile

N.	DATI IDENTIFICATIVI			DATI CLASSAMENTO				DATI DERIVANTI DA			
	Foglio	Particella	Sub	Porz	Qualità Classe	Superficie(m²) ha are ca	Deduz		Reddito		
1	81	60		-	SEMINATIVO 3	3 05 80		<table style="width: 100%; border-collapse: collapse;"> <tr> <td style="width: 50%;">Dominicale Euro 102,66 L. 198.770</td> <td style="width: 50%;">Agrario Euro 86,86 L. 168.190</td> </tr> </table>	Dominicale Euro 102,66 L. 198.770	Agrario Euro 86,86 L. 168.190	Impianto meccanografico del 15/01/1978
Dominicale Euro 102,66 L. 198.770	Agrario Euro 86,86 L. 168.190										
Notifica											
Partita											

INTESTATO

N.	DATI ANAGRAFICI	CODICE FISCALE	DIRITTI E ONERI REALI
1	DAUGENTI Maria nata a BARI il 01/05/1971	DGNNMRA71E41A662G*	(1) Proprietà per 1/1 in regime di separazione dei beni
DATI DERIVANTI DA			
ISTRUMENTO (ATTO PUBBLICO) del 12/05/2019 Nota presentata con Modello Unico in atti dal 27/05/2019 Repertorio n.: 11706 Rogante: AMORUSO DOMENICO Registrazione: Sede: COMPRABENDITA (n. 9596.1/2019)			

Unità immobiliari n. 1

Visura telematica esente per fini istituzionali

* Codice Fiscale Validato in Anagrafe Tributaria



Direzione Provinciale di Taranto
Ufficio Provinciale - Territorio
Servizi Catastali

Data: 07/12/2019 - Ora: 11.22.12 Fine

Visura n.: T24537 Pag: 1

Visura per immobile

Situazione degli atti informatizzati al 07/12/2019

Dati della richiesta	Comune di GINOSA (Codice: E036)
Catasto Terreni	Provincia di TARANTO Foglio: 81 Particella: 68

Immobile

N.	DATI IDENTIFICATIVI			DATI CLASSAMENTO				DATI DERIVANTI DA	
	Foglio	Particella	Sub	Porz	Qualità Classe	Superficie(m ²) ha are ca	Deduz		Reddito
1	81	68		-	PASC CESPUG 3	3 75 40		Dominicale Euro 32.96 L. 63.818	Agrario Euro 21.33 L. 41.294 Impianto meccanografico del 15/01/1978
Notifica Partita									

INTESTATO

N.	DATI ANAGRAFICI	DATI ANAGRAFICI	CODICE FISCALE	DIRITTI E ONERI REALI
1	MURO Michele nato a GINOSA il 26/05/1965		MRUMHL65E26E036E*	(1) Proprietà per 1/1
DATI DERIVANTI DA				
VOLTURA DUFFICIO del 21/09/2000 protocollo n. TA0076714 Voltura in atti dal 19/05/2006 Repertorio n.: 4165 Rogante: MONTI MARCO Sede: LATERZA Registrazione: Sede: TRASCRIZIONE 11566/00 (n. 11236.1/2006)				

Unità immobiliari n. 1

Visura telematica esente per fini istituzionali

* Codice Fiscale Validato in Anagrafe Tributaria



Direzione Provinciale di Taranto
Ufficio Provinciale - Territorio
Servizi Catastali

Data: 07/12/2019 - Ora: 11.23.03 Fine
Visura n.: T24661 Pag: 1

Visura per immobile

Situazione degli atti informatizzati al 07/12/2019

Dati della richiesta	Comune di GINOSA (Codice: E036)
Catasto Terreni	Provincia di TARANTO
	Foglio: 81 Particella: 69

Immobile

N.	DATI IDENTIFICATIVI		DATI CLASSAMENTO				DATI DERIVANTI DA		
	Foglio	Particella Sub	Porz	Qualità Classe	Superficie(m²) ha are ca	Deduz		Reddito	
1	81	69	AA	PASCOLO 3	59 21		Dominicale Euro 5,50	Agrario Euro 2,14	Variazione del 15/05/2013 protocollo n. TA0149720 in atti dal 10/12/2013 TRASMISSIONE DATI AGEA AI SENSI DEL DL 3.10.2006 N.262 (n. 7537.1/2013)
			AB	PASC CESPUG 3	2 25 69		Euro 19,82	Euro 12,82	
Notifica		Partita							
Annotazioni		di stadio: VARIAZIONE CULTURALE ESEGUITA AI SENSI DEL DL 3.10.2006 N. 262, CONVERTITO CON MODIFICAZIONI NELLA LEGGE 24.11.2006 N. 286 E SUCCESSIVE MODIFICAZIONI (ANNO 2013)							

INTESTATI

N.	DATI ANAGRAFICI	CODICE FISCALE	DIRITTI E ONERI REALI
1	MURO Michele nata a GINOSA il 26/05/1965		(1) Proprieta' per 1/2
2	SPONTELLA Maddalena nata a GIOIA DEL COLLE il 02/09/1970	SPNMDL70P42E038D*	(1) Proprieta' per 1/2
DATI DERIVANTI DA			
ISTRUMENTO (ATTO PUBBLICO) del 17/03/1995 Voltura in atti dal 15/01/1997 Repertorio n.: 269098 Rogante: NOT. BONFRATE Sede: TARANTO Registrazione: UR Sede: TARANTO n: 2493 del 29/03/1995 (n. 2608.1/1995)			

Unità immobiliari n. 1

Visura telematica esente per fini istituzionali

* Codice Fiscale Validato in Anagrafe Tributaria

Comune:	Località:	Data incendio:	Data rilievo:	Rilevamento:	Strumenti GPS:	Ha A Ca	Dati rilevati da:	Prog.
Ginosa	Pilaccio	22/07/2019	08/10/2019	Strumentale	GPS speditivi (precisione metrica)	2.26.62	C.F.S.	8

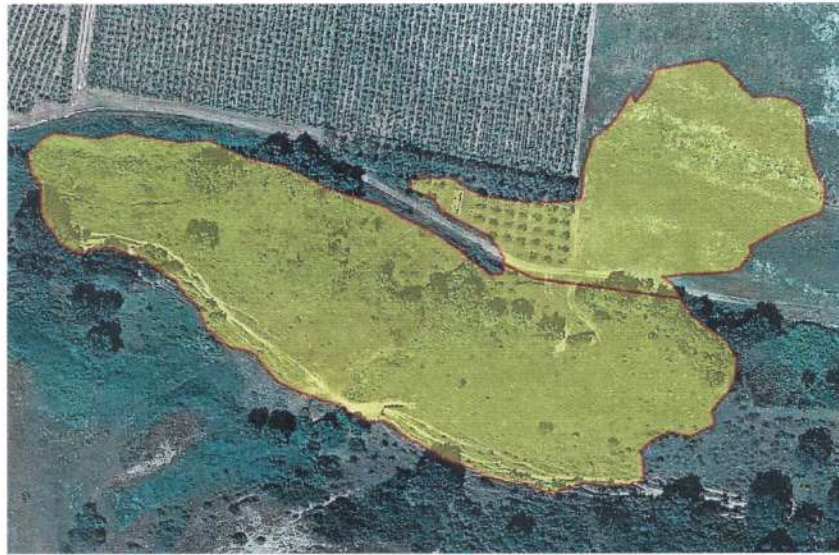

Visualizzazione dell'incendio su Ortofoto dell'anno 2016.



Visualizzazione dell'incendio su Estratto di Mappa attuale, sovrapposto a Ortofoto dell'anno 2016.



Visualizzazione dell'incendio su Estratto di Mappa -Dicembre 2019-.

ti trovi: [Catasto Incendi](#) > Consultazione delle aree percorse dal fuoco rilevate da CFS/CFR > Dettaglio

Consultazione delle aree percorse dal fuoco rilevate da CFS/CFR

Scheda Incendio

 SCHEDA ANALITICA INCENDIO BOSCHIVO			
Regione	PUGLIA	Data incendio	26/06/2019
Provincia	TARANTO	Data rilievo	11/09/2019
Comune	GINOSA	Metodo	Strumentale
Località		Strumento	GPS speditivi (precisione metrica)
Superficie boscata(ha)	00.06.60	Superficie non boscata(ha)	00.82.91
Superficie pascoliva(ha)	00.27.10	Superficie totale(ha)	00.89.51



LISTA DELLE PARTICELLE CATASTALI PERCORSE INTERAMENTE O IN PARTE DALL'INCENDIO

Codice nazionale	Foglio	Particella	Subalterno	Allegato	Sviluppo	Superficie particella incendiata in mq	Superficie totale particella in mq
E036	81	00027	0	0	0	2539	77797
E036	81	00358	0	0	0	6412	38309

**Ministero delle Politiche Agricole Alimentari e Forestali**Corpo Forestale dello Stato
Rilievo delle aree percorse dal fuoco

Regione	PUGLIA	Provincia	TARANTO
Comune	GINOSA		
Località	Passo di Giacobbe		

Data incendio 26/06/2019**Superficie boschiva percorsa dal fuoco (Ha)** 00.06.60**Superficie non boschiva percorsa dal fuoco (Ha)** 00.82.91**Di cui superficie pascoliva percorsa dal fuoco (Ha)** 00.27.10**Totale superficie percorsa dal fuoco (Ha)** 00.89.51

Lista delle particelle interessate

Codice Nazionale	Foglio	Particella	Sub	Allegato	Sviluppo	Superficie in mq	
						Percorsa	Totale
E036	81	00027		0	0	2539	77797
E036	81	00358		0	0	6412	38309

La cartografia catastale di sfondo, messa a disposizione dall'Agenzia del Territorio, nelle zone non interessate da controlli agricoli comunitari può non essere aggiornata alla attualità oppure non essere digitalizzata (presenza dei soli centroidi particella) pertanto in taluni casi l'elenco delle particelle deve essere considerato indicativo e non esaustivo. Si invita quindi l'utente a visualizzare l'incendio su cartografia catastale per verificare in modo puntuale le particelle interessate e ricomprese nel perimetro. Per quanto riguarda i dati delle superfici indicati, sono stati desunti mediante rilievi (scala 1:2.000-1:5.000) effettuati con strumentazione speditiva a precisione metrica per finalità interne al servizio d'istituto e suscettibili di errori sia strumentali sia di carattere tecnico e pertanto, al fine della redazione del Catasto Incendi, tali superfici devono essere ricontrollate e verificate



Direzione Provinciale di Taranto
Ufficio Provinciale - Territorio
Servizi Catastali

Data: 07/12/2019 - Ora: 11.24.06 Fine
Visura n.: T24817 Pag: 1

Visura per immobile

Situazione degli atti informatizzati al 07/12/2019

Dati della richiesta	Comune di GINOSA (Codice: E036)
	Provincia di TARANTO
Catasto Terreni	Foglio: 81 Particella: 27

Immobile

N.	DATI IDENTIFICATIVI		DATI CLASSAMENTO				DATI DERIVANTI DA				
	Foglio	Particella	Sub	Porz	Qualità Classe	Superficie(m²) ha are ca		Deduz	Dominicale	Redditto	Agrario
1	81	27		AA	PASC CESPUG 3	7 61 57		Euro 66,86		Euro 43,27	Tabella di variazione del 17/12/2008 protocollo n. TA0257563 in atti dal 17/12/2008 TRASMISSIONE DATI AGEA AI SENSI DEL DL 3.10.2006 N.262 (n. 10285.1/2008)
				AB	VIGNETO 2	19 83		Euro 27,14		Euro 16,39	

Notifica

Annotazioni

variazione culturale eseguita ai sensi del dl 3.10.2006 n. 262, convertito con modificazioni nella legge 24.11.2006 n. 286 e successive modificazioni (anno 2008) - qualità dichiarata o parificata a cultura presente nel quadro tariffario del comune

INTESTATO

N.	DATI ANAGRAFICI	DATI ANAGRAFICI	CODICE FISCALE	DIRITTI E ONERI REALI
1	MAZI Mariella nata a GIOIA DEL COLLE il 05/09/1984		MSAMLL84P45E038E*	(1) Proprieta' per 1/1 in regime di separazione dei beni
DATI DERIVANTI DA				
DECRETO (DISPOSIZIONI DELLE AUTORITA') del 14/02/2018 Trascrizione in atti dal 21/02/2018 Repertorio n.: 319 Rogante: TRIBUNALE DI TARANTO Sede: TARANTO				
Registrazione: Sede: DECRETO DI TRASFERIMENTO IMMOBILI (n. 2598.1/2018)				

Unità immobiliari n. 1

Visura telematica esente per fini istituzionali

* Codice Fiscale Validato in Anagrafe Tributaria

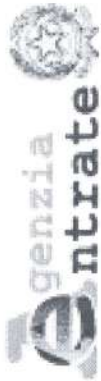

Direzione Provinciale di Taranto
Ufficio Provinciale - Territorio
Servizi Catastali

Data: 07/12/2019 - Ora: 11.25.00 Fine
Visura n.: T24925 Pag: 1

Visura per immobile

Situazione degli atti informatizzati al 07/12/2019

Dati della richiesta	Comune di GINOSA (Codice: E036)
	Provincia di TARANTO
Catasto Terreni	Foglio: 81 Particella: 358

Immobile

N.	DATI IDENTIFICATIVI			DATI CLASSAMENTO				DATI DERIVANTI DA		
	Foglio	Particella	Sub	Porz	Qualità Classe	Superficie(m²) ha are ca	Deduz		Reddito	
1	81	358		-	VIGNETO 2	3 75 48		Euro 513,89	Euro 310,27	Agrario
Notifica										
Partita										
11417.1/2018										
Tipo mappale del 06/02/2018 protocollo n. TA0011417 in atti dal 06/02/2018 presentato il 06/02/2018 (n. 11417.1/2018)										

INTESTATO

N.	DATI ANAGRAFICI	DATI ANAGRAFICI	CODICE FISCALE	DIRITTI E ONERI REALI
1	MASI Mariella nata a GIOIA DEL COLLE il 05/09/1984		MSAMLL84P45E038E*	(1) Proprieta' per 1/1 in regime di separazione dei beni
DATI DERIVANTI DA				
DECRETO (DISPOSIZIONI DELLE AUTORITA') del 14/02/2018 Trascrizione in atti dal 21/02/2018 Repertorio n.: 319 Rogante: TRIBUNALE DI TARANTO Sede: TARANTO				
Registrazione: Sede: DECRETO DI TRASFERIMENTO IMMOBILI (n. 2598.1/2018)				

Unità immobiliari n. 1

Visura telematica esente per fini istituzionali

* Codice Fiscale Validato in Anagrafe Tributaria

Comune:	Località:	Data incendio:	Data rilievo:	Rilevamento:	Strumenti GPS:	Ha A Ca	Dati rilevati da:	Prog.
Ginosa	Passo di Giacobbe	26/06/2019	11/09/2019	Strumentale	GPS speditivi (precisione metrica)	0.89.51	C.F.S.	9



Visualizzazione dell'incendio su Ortofoto dell'anno 2016.



Visualizzazione dell'incendio su Estratto di Mappa attuale, sovrapposto a Ortofoto dell'anno 2016.



Visualizzazione dell'incendio su Estratto di Mappa -Dicembre 2019- .

ti trovi: [Catasto Incendi](#) > [Consultazione delle aree percorse dal fuoco rilevate da CFS/CFR](#) > [Dettaglio](#)

Consultazione delle aree percorse dal fuoco rilevate da CFS/CFR

Scheda Incendio

SCHEDA ANALITICA INCENDIO BOSCHIVO	
Regione	PUGLIA
Provincia	TARANTO
Comune	GINOSA
Località	
Superficie boscata(ha)	01.71.67
Superficie pascoliva(ha)	
Data incendio	26/06/2019
Data rilievo	12/09/2019
Metodo	Mista
Strumento	
Superficie non boscata(ha)	GPS speditivi (precisione metrica) 04.63.82
Superficie totale(ha)	06.35.49



LISTA DELLE PARTICELLE CATASTALI PERCORSE INTERAMENTE O IN PARTE DALL'INCENDIO

Codice nazionale	Foglio	Particella	Subalterno	Allegato	Sviluppo	Superficie particella incendiata in mq	Superficie totale particella in mq
E036	27	00042	0	0	0	0	0
E036	27	00043	0	0	0	4341	4580
E036	27	00044	0	0	0	8227	9169
E036	27	00046	0	0	0	3748	6286
E036	27	00144	0	0	0	251	6221
E036	27	00148	0	0	0	7253	9153
E036	27	00160	0	0	0	0	0
E036	27	00182	0	0	0	8518	9009
E036	27	00189	0	0	0	0	0
E036	27	00190	0	0	0	0	0
E036	27	00193	0	0	0	4127	4381
E036	27	00298	0	0	0	10838	18650
E036	27	00405	0	0	0	361	7892
E036	27	00441	0	0	0	3146	36126
E036	27	00447	0	0	0	30	14883

**Ministero delle Politiche Agricole Alimentari e Forestali**Corpo Forestale dello Stato
Rilievo delle aree percorse dal fuoco

Regione	PUGLIA	Provincia	TARANTO
Comune	GINOSA		
Località	Masseria Natile		

Data incendio 26/06/2019**Superficie boschiva percorsa dal fuoco (Ha)** 01.71.67**Superficie non boschiva percorsa dal fuoco (Ha)** 04.63.82**Di cui superficie pascoliva percorsa dal fuoco (Ha)****Totale superficie percorsa dal fuoco (Ha)** 06.35.49**Lista delle particelle interessate**

Codice Nazionale	Foglio	Particella	Sub	Allegato	Sviluppo	Superficie in mq	
						Percorsa	Totale
E036	27	00042	0	0	0	0	0
E036	27	00043	0	0	0	4341	4580
E036	27	00044	0	0	0	8227	9169
E036	27	00046	0	0	0	3748	6286
E036	27	00144	0	0	0	251	6221
E036	27	00148	0	0	0	7253	9153
E036	27	00160	0	0	0	0	0
E036	27	00182	0	0	0	8518	9009
E036	27	00189	0	0	0	0	0
E036	27	00190	0	0	0	0	0
E036	27	00193	0	0	0	4127	4381
E036	27	00298	0	0	0	10838	18650
E036	27	00405	0	0	0	361	7892
E036	27	00441	0	0	0	3146	36126
E036	27	00447	0	0	0	30	14883

La cartografia catastale di sfondo, messa a disposizione dall'Agenzia del Territorio, nelle zone non interessate da controlli agricoli comunitari può non essere aggiornata alla attualità oppure non essere digitalizzata (presenza dei soli centroidi particella) pertanto in taluni casi l'elenco delle particelle deve essere considerato indicativo e non esaustivo. Si invita quindi l'utente a visualizzare l'incendio su cartografia catastale per verificare in modo puntuale le particelle interessate e ricomprese nel perimetro. Per quanto riguarda i dati delle superfici indicati, sono stati desunti mediante rilievi (scala 1:2.000-1:5.000) effettuati con strumentazione speditiva a precisione metrica per finalità interne al servizio d'istituto e suscettibili di errori sia strumentali sia di carattere tecnico e pertanto, al fine della redazione del Catasto Incendi, tali superfici devono essere ricontrollate e verificate



Direzione Provinciale di Taranto
Ufficio Provinciale - Territorio
Servizi Catastali

Data: 07/12/2019 - Ora: 11.25.55 Fine

Visura n.: T25041 Pag: 1

Visura per immobile

Situazione degli atti informatizzati al 07/12/2019

Dati della richiesta	Comune di GINOSA (Codice: E036)
Catasto Terreni	Provincia di TARANTO
	Foglio: 27 Particella: 42

Immobile

N.	DATI IDENTIFICATIVI			DATI CLASSAMENTO				DATI DERIVANTI DA	
	Foglio	Particella	Sub	Porz	Qualità Classe	Superficie(m ²) ha are ca	Deduz		Reddito
1	27	42		-	MANDORL ETO	63 95		Dominicale Euro 14,86 L. 28.778	Agrario Euro 13,21 L. 25.580 Impianto meccanografico del 15/01/1978
Partita									

INTESTATI

N.	DATI ANAGRAFICI		CODICE FISCALE	DIRITTI E ONERI REALI
1	COMUNE DI GINOSA			(4) Diritto del concedente
2	PIZZULLI Angelo nato a GINOSA il 15/09/1951		PZZNGL51P15E0360*	Livellario
DATI DERIVANTI DA				
ISTRUMENTO (ATTO PUBBLICO) del 11/04/1990 Voltura in atti dal 05/05/1990 Repertorio n.: 259665 Rogante: G. BONFRATE Sede: TARANTO Registrazione: UR Sede: TARANTO n: 5773 del 24/04/1990 (n. 2755.1/1990)				

Unità immobiliari n. 1

Visura telematica esente per fini istituzionali

* Codice Fiscale Validato in Anagrafe Tributaria



Direzione Provinciale di Taranto
Ufficio Provinciale - Territorio
Servizi Catastali

Visura per immobile

Situazione degli atti informatizzati al 07/12/2019

Data: 07/12/2019 - Ora: 11.26.50 Fine
Visura n.: T25156 Pag: 1

Dati della richiesta	Comune di GINOSA (Codice: E036)	
	Provincia di TARANTO	
Catasto Terreni	Foglio: 27 Particella: 43	

Immobile

N.	DATI IDENTIFICATIVI			DATI CLASSAMENTO				DATI DERIVANTI DA	
	Foglio	Particella	Sub	Porz	Qualità Classe	Superficie(m ²) ha are ca	Deduz		Reddito
1	27	43		-	SEMINATIVO 5	44 16		Dominicale Euro 5,70 Agrario Euro 10,26	Variazione del 14/05/2014 protocollo n. TA0210416 in atti dal 09/12/2014 TRASMISSIONE DATI AGEA AI SENSI DEL DL 3.10.2006 N. 262 (n. 5512.1/2014)
Notifica									
Annotazioni									
di studio: Variazione culturale eseguita ai sensi del DI 3.10.2006 n. 262, convertito con modificazioni nella legge 24.11.2006 n. 286 e successive modificazioni (anno 2014) - Eseguita a seguito di dichiarazione resa il 14/05/2014 all'Organismo Pagatore AGEA con la domanda AGEA. ADU.2014.0564739 (Scheda validazione/fascicolo prot. n. AGEA. CAA587.2014.0002234)									

INTESTATI

N.	DATI ANAGRAFICI	CODICE FISCALE	DIRITTI E ONERI REALI
1	COMUNE DI GINOSA con sede in GINOSA	80007530738*	(4) Diritto del concedente per 1/1
2	NATILE Pietro nato a LATERZA il 09/01/1960	NTLPTR60A09E469K*	(5) Enfiteusi per 1/1 in regime di separazione dei beni
DATI DERIVANTI DA			
VOLTURA D'UFFICIO del 28/10/2010 protocollo n. TA0225339 Voltura in atti dal 21/12/2010 Repertorio n.: 35905 Rogante: MOBILIO PROSPERO Sede: GINOSA Registrazione: Sede: ISTRU MOD U 21432 2010 (n. 17468.1/2010)			

Unità immobiliari n. 1

Visura telematica esente per fini istituzionali

* Codice Fiscale Validato in Anagrafe Tributaria



Direzione Provinciale di Taranto
Ufficio Provinciale - Territorio
Servizi Catastali

Data: 07/12/2019 - Ora: 11.27.30 Fine

Visura n.: T25255 Pag: 1

Visura per immobile

Situazione degli atti informatizzati al 07/12/2019

Dati della richiesta	Comune di GINOSA (Codice: E036)			
	Provincia di TARANTO			
Catasto Terreni	Foglio: 27 Particella: 44			

Immobile

N.	DATI IDENTIFICATIVI			DATI CLASSAMENTO			DATI DERIVANTI DA		
	Foglio	Particella	Sub	Porz	Qualità Classe	Superficie(m ²) ha arc ca		Deduz	Dominicale
1	27	44		-	SEMINATIVO 4	91 26		Euro 21,21	Euro 21,21
Partita									
Notifica									
Annotazioni	di stadio: Variazione culturale eseguita ai sensi del DI 3.10.2006 n. 262, convertito con modificazioni nella legge 24.11.2006 n. 286 e successive modificazioni (anno 2014) - Eseguita a seguito di dichiarazione resa il 14/05/2014 all'Organismo Pagatore AGEA con la domanda AGEA. ADU.2014.0564739 (Scheda validazione/fascicolo prot. n. AGEA. CAA587.2014.0002234)								

INTESTATO

N.	DATI ANAGRAFICI	CODICE FISCALE	DIRITTI E ONERI REALI
1	NATILE Pietro nato a LATERZA il 09/01/1960	NTPTR60A09E469K*	(1) Proprieta' per 1/1
DATI DERIVANTI DA			
ISTRUMENTO (ATTO PUBBLICO) del 28/05/2001 protocollo n. 00135330 Voltura in atti dal 20/07/2001 Repertorio n.: 7365 Rogante: MONTI Sede: LATERZA Registrazione: UR Sede: LATERZA n. 5238 del 31/05/2001 CV (n. 7397.1/2001)			

Unità immobiliari n. 1

Visura telematica esente per fini istituzionali

* Codice Fiscale Validato in Anagrafe Tributaria



Direzione Provinciale di Taranto
Ufficio Provinciale - Territorio
Servizi Catastali

Data: 07/12/2019 - Ora: 11.28.12 Fine
Visura n.: T25344 Pag: 1

Visura per immobile

Situazione degli atti informatizzati al 07/12/2019

Dati della richiesta	Comune di GINOSA (Codice: E036)	
Catasto Terreni	Provincia di TARANTO	
	Foglio: 27 Particella: 46	

Immobile

N.	DATI IDENTIFICATIVI			DATI CLASSAMENTO			DATI DERIVANTI DA			
	Foglio	Particella	Sub	Porz	Qualità Classe	Superficie(m ²) ha are ca		Deduz	Reddito	
1	27	46		-	SEMINATIVO 4	61 57 Euro 14,31 L. 27.707		Dominicale Euro 14,31 L. 27.707	Agrario Euro 14,31 L. 27.707	Impianto meccanografico del 15/01/1978

Notifica

INTESTATO

N.	DATI ANAGRAFICI	DATI ANAGRAFICI	CODICE FISCALE	DIRITTI E ONERI REALI
1	NATILE Pietro nato a LATERZA il 09/01/1960		NTLPT60A09E469K*	(1) Proprietà per 1/1

DATI DERIVANTI DA ISTRUMENTO (ATTO PUBBLICO) del 28/05/2001 protocollo n. 00135330 Voltura in atti dal 20/07/2001 Repertorio n.: 7365 Rogante: MONTI Sede: LATERZA Registrazione: UR
Sede: LATERZA n: 5238 del 31/05/2001 CV (n. 7397.1/2001)

Unità immobiliari n. 1

Visura telematica esente per fini istituzionali

* Codice Fiscale Validato in Anagrafe Tributaria



Direzione Provinciale di Taranto
Ufficio Provinciale - Territorio
Servizi Catastali

Data: 07/12/2019 - Ora: 11.28.54 Fine
Visura n.: T25449 Pag: 1

Visura per immobile

Situazione degli atti informatizzati al 07/12/2019

Dati della richiesta	Comune di GINOSA (Codice: E036)
Catasto Terreni	Provincia di TARANTO
	Foglio: 27 Particella: 144

Immobile

N.	DATI IDENTIFICATIVI			DATI CLASSAMENTO				DATI DERIVANTI DA		
	Foglio	Particella	Sub	Porz	Qualità Classe	Superficie(m²) ha are ca	Deduz		Reddito	
1	27	144		AA	SEMINATIVO 5	60 06		Dominicale Euro 7,75	Agrario Euro 13,96	Variazione del 14/05/2014 protocollo n. TA0210418 in atti dal 09/12/2014 TRASMISSIONE DATI AGEA AI SENSI DEL DL 3.10.2006 N. 262 (n. 5514.1/2014)
				AB	PASCOLO 4	01 52		Euro 0,11	Euro 0,05	
Notifica		Partita								
Annotazioni		di stadio: Variazione culturale eseguita ai sensi del DI 3.10.2006 n. 262, convertito con modificazioni nella legge 24.11.2006 n. 286 e successive modificazioni (anno 2014) - Eseguita a seguito di dichiarazione resa il 14/05/2014 all'Organismo Pagatore AGEA con la domanda AGEA. ADU.2014.0564739 (Scheda validazione/fascicolo prot. n. AGEA. CAA587.2014.0002234)								

INTESTATI

N.	COMUNE DI GINOSA	DATI ANAGRAFICI	CODICE FISCALE	DIRITTI E ONERI REALI
1	NATILE Pietro nato a LATERZA il 09/01/1960			(4) Diritto del concedente
2			NTPTR60A09E469K*	Livellario
DATI DERIVANTI DA		ISTRUMENTO (ATTO PUBBLICO) del 21/07/1995 Voltura in atti dal 10/01/1996 Repertorio n.: 83184 Rogante: NOT LEOGRANDE Sede: LATERZA Registrazione: UR Sode: TARANTO nr: 5876 del 07/08/1995 (n. 3959.1/1995)		

Unità immobiliari n. 1

Visura telematica esente per fini istituzionali

* Codice Fiscale Validato in Anagrafe Tributaria



Direzione Provinciale di Taranto
Ufficio Provinciale - Territorio
Servizi Catastali

Visura per immobile

Situazione degli atti informatizzati al 07/12/2019

Data: 07/12/2019 - Ora: 11.32.42 Fine

Visura n.: T25989 Pag: 1

Dati della richiesta	Comune di GINOSA (Codice: E036)	
Catasto Terreni	Provincia di TARANTO	
	Foglio: 27 Particella: 148	

Immobile

N.	DATI IDENTIFICATIVI		DATI CLASSAMENTO				DATI DERIVANTI DA				
	Foglio	Particella	Sub	Porz	Qualità Classe	Superficie(m ²) ha are ca		Deduz	Redditto	Dominicale	Agrario
1	27	148		-	SEMINATIVO 4	91 27			Euro 21,21 L. 41.072	Euro 21,21 L. 41.072	Impianto meccanografico del 15/01/1978
Notifica											
Partita											

INTESTATI

N.	DATI ANAGRAFICI		DATI ANAGRAFICI		DATI ANAGRAFICI		DIRITTI E ONERI REALI				
1	COMUNE DI GINOSA						(4) Diritto del concedente				
2	NATILE Pietro nato a LATERZA il 09/01/1960						Livellario				
DATI DERIVANTI DA											
ISTRUMENTO (ATTO PUBBLICO) del 21/07/1995 Voltura in atti dal 10/01/1996 Repertorio n.: 83184 Rogante: NOT LEOGRANDE Sede: LATERZA Registrazione: UR Sede: TARANTO n: 5876 del 07/08/1995 (n. 3959.1/1995)											

Unità immobiliari n. 1

Visura telematica esente per fini istituzionali

* Codice Fiscale Validato in Anagrafe Tributaria



Direzione Provinciale di Taranto
Ufficio Provinciale - Territorio
Servizi Catastali

Data: 07/12/2019 - Ora: 11.32.04 Fine
Visura n.: T25893 Pag: 1

Visura per immobile

Situazione degli atti informatizzati al 07/12/2019

Dati della richiesta	Comune di GINOSA (Codice: E036)
Catasto Terreni	Provincia di TARANTO
	Foglio: 27 Particella: 160

Immobile

N.	DATI IDENTIFICATIVI				DATI CLASSAMENTO				DATI DERIVANTI DA	
	Foglio	Particella	Sub	Porz	Qualità Classe	Superficie(m²) ha are ca	Deduz	Reddito		
1	27	160		-	VIGNETO 4	25 70		Dominicale Euro 9,29 L. 17.990	Agrario Euro 16,59 L. 32.125	Impianto meccanografico del 15/01/1978
Notifica										
Partita										

INTESTATI

N.	DATI ANAGRAFICI	CODICE FISCALE	DIRITTI E ONERI REALI
1	COMUNE DI GINOSA		(4) Diritto del concedente
2	PIZZULLI Angelo nato a GINOSA il 15/09/1951	PZZNGL51P15E036O*	Livellario
DATI DERIVANTI DA			
ISTRUMENTO (ATTO PUBBLICO) del 11/04/1990 Voltura in atti dal 05/05/1990 Repertorio n.: 259665 Rogante: G. BONFRATE Sede: TARANTO Registrazione: UR Sedc: TARANTO n: 5773 del 24/04/1990 (n. 2755.1/1990)			

Unità immobiliari n. 1

Visura telematica esente per fini istituzionali

* Codice Fiscale Validato in Anagrafe Tributaria



Direzione Provinciale di Taranto
Ufficio Provinciale - Territorio
Servizi Catastali

Data: 07/12/2019 - Ora: 11.33.48 Fine

Visura n.: T26159 Pag: 1

Visura per immobile

Situazione degli atti informatizzati al 07/12/2019

Dati della richiesta	Comune di GINOSA (Codice: E036)	
	Provincia di TARANTO	
Catasto Terreni	Foglio: 27 Particella: 182	

Immobile

N.	DATI IDENTIFICATIVI			DATI CLASSAMENTO				DATI DERIVANTI DA	
	Foglio	Particella	Sub	Porz	Qualità Classe	Superficie(m ²) ha are ca	Deduz		Reddito
1	27	182		-	SEMINATIVO 5	88 33		Dominicale Euro 11,40	Agrario Euro 20,53
Notifica									
di stadio: Variazione culturale eseguita ai sensi del DI 3.10.2006 n. 262, convertito con modificazioni nella legge 24.11.2006 n. 286 e successive modificazioni (anno 2014) - Eseguita a seguito di dichiarazione resa il 14/05/2014 all'Organismo Pagatore AGEA con la domanda AGEA. ADU.2014.0564739 (Scheda validazione/fascicolo prot. n. AGEA. CAA587.2014.0002234)									

INTESTATO

N.	DATI ANAGRAFICI		CODICE FISCALE		DIRITTI E ONERI REALI
1	NATILE Piciro nato a LATERZA il 09/01/1960		NTLPTR60A09E469K*		(1) Proprieta' per 1/1 in regime di separazione dei beni
DATI DERIVANTI DA					
ISTRUMENTO (ATTO PUBBLICO) del 25/05/2010 Nota presentata con Modello Unico in atti dal 27/05/2010 Repertorio n.: 35484 Rogante: MOBILIO PROSPERO Sede: GINOSA					
Registrazione: Sede: COMPRAVENDITA (n. 9186.1/2010)					

Unità immobiliari n. 1

Visura telematica esente per fini istituzionali

* Codice Fiscale Validato in Anagrafe Tributaria



Direzione Provinciale di Taranto
Ufficio Provinciale - Territorio
Servizi Catastali

Data: 07/12/2019 - Ora: 11.34.48 Fine

Visura n.: T26315 Pag: 1

Visura per immobile

Situazione degli atti informatizzati al 07/12/2019

Dati della richiesta	Comune di GINOSA (Codice: E036)		
	Provincia di TARANTO		
Catasto Terreni	Foglio: 27 Particella: 189		

Immobile

N.	DATI IDENTIFICATIVI			DATI CLASSAMENTO			DATI DERIVANTI DA				
	Foglio	Particella	Sub	Porz	Qualità Classe	Superficie(m²) ha are ca		Deduz	Dominicale	Redditto	Agrario
1	27	189		-	MANDORL ETO	80 83		Euro 18,79 L. 36.374		Euro 16,70 L. 32.332	Impianto meccanografico del 15/01/1978
Notifica Partita											

INTESTATI

N.	DATI ANAGRAFICI	CODICE FISCALE	DIRITTI E ONERI REALI
1	Laurino Angelo nato a GINOSA il 30/05/1963	LRNNGI63E30E036E*	(1) Proprieta' per 1/6
2	Laurino Anna nata a GINOSA il 18/08/1958	LRNNA58M58E036E*	(1) Proprieta' per 1/6
3	Laurino Antonio nato a GINOSA il 08/05/1951	LRNNTN51E08E036Q*	(1) Proprieta' per 1/6
4	Laurino Flora nata a GINOSA il 14/06/1965	LRNFLR65H54E036L*	(1) Proprieta' per 1/6
5	Laurino Lucrezia nata a GINOSA il 16/02/1954	LRNLRZ54B56E036P*	(1) Proprieta' per 1/6
6	Laurino Maria nata a GINOSA il 05/05/1956	LRNMR56E45E036Z*	(1) Proprieta' per 1/6
DATI DERIVANTI DA			
DENUNZIA (NEI PASSAGGI PER CAUSA DI MORTE) del 09/12/2013 protocollo n. TA0011928 in atti dal 30/01/2014 Rogante: LAURINO Sede: GINOSA Registrazione: UU Sede: TARANTO Volume: 9990 n: 223 del 13/01/2014 SUCCESSIONE DI LAURINO COSIMO (n. 1149.1/2014)			

Unità immobiliari n. 1

Visura telematica esente per fini istituzionali

* Codice Fiscale Validato in Anagrafe Tributaria



Direzione Provinciale di Taranto
Ufficio Provinciale - Territorio
Servizi Catastali

Data: 07/12/2019 - Ora: 11.35.30 Fine
Visura n.: T26429 Pag: 1

Visura per immobile

Situazione degli atti informatizzati al 07/12/2019

Dati della richiesta	Comune di GINOSA (Codice: E036)
	Provincia di TARANTO
Catasto Terreni	Foglio: 27 Particella: 190

Immobile

N.	DATI IDENTIFICATIVI		DATI CLASSAMENTO				DATI DERIVANTI DA			
	Foglio	Particella	Sub	Porz	Qualità Classe	Superficie(m²) ha are ca		Deduz	Reddito	Agrario
1	27	190		-	VIGNETO 4	08 82			Euro 5,69 L. 11.025	Impianto meccanografico del 15/01/1978
Partita										

INTESTATI

N.	DATI ANAGRAFICI	CODICE FISCALE	DIRITTI E ONERI REALI
1	LAURINO Angelo nato a GINOSA il 30/05/1963	LRNNGI63E30E036E*	(1) Proprieta` per 1/6
2	LAURINO Anna nata a GINOSA il 18/08/1958	LRNNNA58M58E036E*	(1) Proprieta` per 1/6
3	LAURINO Antonio nato a GINOSA il 08/05/1951	LRNNTN51E08E036Q*	(1) Proprieta` per 1/6
4	LAURINO Flora nata a GINOSA il 14/06/1965	LRNFLR65H54E036L*	(1) Proprieta` per 1/6
5	LAURINO Lucrezia nata a GINOSA il 16/02/1954	LRNLRZ54B56E036P*	(1) Proprieta` per 1/6
6	LAURINO Maria nata a GINOSA il 05/05/1956	LRNMRA56E45E036Z*	(1) Proprieta` per 1/6
DATI DERIVANTI DA			
DENUNZIA (NEI PASSAGGI PER CAUSA DI MORTE) del 09/12/2013 protocollo n. TA0011928 in atti dal 30/01/2014 Rogante: LAURINO Sede: GINOSA Registrazione: UU Sede: TARANTO Volume: 9990 n. 223 del 13/01/2014 SUCCESSIONE DI LAURINO COSIMO (n. 1149.1/2014)			

Unità immobiliari n. 1

Visura telematica esente per fini istituzionali

* Codice Fiscale Validato in Anagrafe Tributaria



Direzione Provinciale di Taranto
Ufficio Provinciale - Territorio
Servizi Catastali

Visura per immobile

Situazione degli atti informatizzati al 07/12/2019

Data: 07/12/2019 - Ora: 11.47.28 Fine
Visura n.: T28195 Pag: 1

Dati della richiesta	Comune di GINOSA (Codice: E036)	
Catasto Terreni	Provincia di TARANTO	
	Foglio: 27 Particella: 193	

Immobile

N.	DATI IDENTIFICATIVI		DATI CLASSAMENTO				DATI DERIVANTI DA				
	Foglio	Particella	Sub	Porz	Qualità Classe	Superficie(m²) ha are ca		Deduz	Dominicale	Reddito	Agrario
1	27	193		-	SEMINATIVO 4	44 17		Euro 10,27	Euro 10,27	Euro 10,27	
Notifica											
Annotazioni											
di stadio: Variazione colturale eseguita ai sensi del DI 3.10.2006 n. 262, convertito con modificazioni nella legge 24.11.2006 n. 286 e successive modificazioni (anno 2014) - Eseguita a seguito di dichiarazione resa il 14/05/2014 all'Organismo Pagatore AGEA con la domanda AGEA. ADU.2014.0564739 (Scheda validazione/fascicolo prot. n. AGEA. CAA587.2014.0002234)											

INTESTATI

N.	DATI ANAGRAFICI	CODICE FISCALE	DIRITTI E ONERI REALI
1	COMUNE DI GINOSA con sede in GINOSA	80007530738*	(4) Diritto del concedente per 1/1
2	NATILE Pietro nato a LATERZA il 09/01/1960	NTLPTR60A09E469K*	(5) Enfiteusi per 1/1 in regime di separazione dei beni
DATI DERIVANTI DA			
VOLTURA D'UFFICIO del 28/10/2010 protocollo n. TA0225379 Voltura in atti dal 21/12/2010 Repertorio n.: 35905 Rogante: MOBILIO PROSPERO Sede: GINOSA Registrazione: Sede: ISTRU MOD U 21431 2010 (n. 17472.1/2010)			

Unità immobiliari n. 1

Visura telematica esente per fini istituzionali

* Codice Fiscale Validato in Anagrafe Tributaria



Direzione Provinciale di Taranto
Ufficio Provinciale - Territorio
Servizi Catastali

Data: 07/12/2019 - Ora: 11.49.36 Fine

Visura n.: T28514 Pag: 1

Visura per immobile

Situazione degli atti informatizzati al 07/12/2019

Dati della richiesta	Comune di GINOSA (Codice: E036)
	Provincia di TARANTO
Catasto Terreni	Foglio: 27 Particella: 298

Immobile

N.	DATI IDENTIFICATIVI			DATI CLASSAMENTO				DATI DERIVANTI DA	
	Foglio	Particella	Sub	Porz	Qualità Classe	Superficie(m ²) ha are ca	Deduz		Reddito
1	27	298		-	SEMINATIVO 4	1 79 26		Agrario Euro 41,66 L. 80.667	FRAZIONAMENTO del 03/07/1997 in atti dal 03/11/1997 (n. 1654.9/1997)
Notifica						Partita	180148		

INTESTATI

N.	DATI ANAGRAFICI	CODICE FISCALE	DIRITTI E ONERI REALI
1	COMUNE DI GINOSA		(4) Diritto del concedente
2	NATILE Pietro nato a LATERZA il 09/01/1960	NTLPTR60A09E469K*	Livellario

Unità immobiliari n. 1

Visura telematica esente per fini istituzionali

* Codice Fiscale Validato in Anagrafe Tributaria



Direzione Provinciale di Taranto
Ufficio Provinciale - Territorio
Servizi Catastali

Data: 07/12/2019 - Ora: 11.51.10 Fine

Visura n.: T28747 Pag: 1

Visura per immobile

Situazione degli atti informatizzati al 07/12/2019

Dati della richiesta	Comune di GINOSA (Codice: E036)	
Catasto Terreni	Provincia di TARANTO	
	Foglio: 27 Particella: 405	

Area di enti urbani e promiscui

N.	DATI IDENTIFICATIVI			DATI CLASSAMENTO				DATI DERIVANTI DA
	Foglio	Particella	Sub	Porz	Qualità Classe	Superficie(m ²) ha are ca	Deduz	
1	27	405		-	ENTE URBANO	85 39		Dominicale Agrario
Notifica				Partita		1		
Annotazioni	di immobile: comprende il fig. 27 n. 442							

Mappali Fabbricati Correlati
Codice Comune E036 - Sezione - SezUrb - Foglio 27 - Particella 405

Unità immobiliari n. 1

Visura telematica esente per fini istituzionali



Direzione Provinciale di Taranto
Ufficio Provinciale - Territorio
Servizi Catastali

Data: 07/12/2019 - Ora: 11.52.57 Fine

Visura n.: T29004 Pag: 1

Visura per immobile

Situazione degli atti informatizzati al 07/12/2019

Dati della richiesta	Comune di GINOSA (Codice: E036)
	Provincia di TARANTO
Catasto Terreni	Foglio: 27 Particella: 441

Immobile

N.	DATI IDENTIFICATIVI			DATI CLASSAMENTO			DATI DERIVANTI DA			
	Foglio	Particella	Sub	Porz	Qualità Classe	Superficie(m ²) ha are ca		Deduz	Reddito	
1	27	441		-	SEMINATIVO 5	3 50 01		Agrario Euro 81,34	Dominicale Euro 45,19	Tipo mappale del 12/12/2014 protocollo n. TA0218215 in atti dal 12/12/2014 presentato il 12/12/2014 (n. 218215.1/2014)
Notifica										
INTESTATI										

N.	DATI ANAGRAFICI	CODICE FISCALE	DIRITTI E ONERI REALI
1	COMUNE DI GINOSA con sede in GINOSA	00000000018	(4) Diritto del concedente per 1/1
2	NATILE Pietro nato a LATERZA il 09/01/1960	NTLPTR60A09E469K*	(1) Proprietà per 1/1 LIVELLARIO

Unità immobiliari n. 1

Visura telematica esente per fini istituzionali

* Codice Fiscale Validato in Anagrafe Tributaria



Direzione Provinciale di Taranto
Ufficio Provinciale - Territorio
Servizi Catastali

Data: 07/12/2019 - Ora: 11.53.52 Fine

Visura n.: T29130 Pag: 1

Visura per immobile

Situazione degli atti informatizzati al 07/12/2019

Dati della richiesta	Comune di GINOSA (Codice: E036)	
Catasto Terreni	Provincia di TARANTO	
	Foglio: 27 Particella: 447	

Immobile

N.	DATI IDENTIFICATIVI		DATI CLASSAMENTO				DATI DERIVANTI DA			
	Foglio	Particella	Sub	Porz	Qualità Classe	Superficie(m ²) ha are ca		Deduz	Reddito	Agrario
1	27	447		-	SEMINATIVO 5	1	49	66	Euro 19,32	Euro 34,78
FRAZIONAMENTO del 09/05/2016 protocollo n. TA0050264 in atti dal 09/05/2016 presentato il 09/05/2016 (n. 50264.1/2016)										
Notifica Partita										

INTESTATI

N.	DATI ANAGRAFICI	CODICE FISCALE	DIRITTI E ONERI REALI
1	COMUNE DI GINOSA		(4) Diritto del concedente
2	NATILE Pietro nato a LATERZA il 09/01/1960	NTLPTR60A09E469K*	Livellario

Unità immobiliari n. 1

Visura telematica esente per fini istituzionali

* Codice Fiscale Validato in Anagrafe Tributaria

Comune:	Località:	Data incendio:	Data rilievo:	Rilevamento:	Strumenti GPS:	Ha A Ca	Dati rilevati da:	Prog.
Ginosa	Masseria Natile	26/06/2019	12/09/2019	Mista	GPS speditivi (precisione metrica)	6.35.49	C.F.S.	10



Visualizzazione dell'incendio su Ortofoto dell'anno 2016.



Visualizzazione dell'incendio su Estratto di Mappa attuale, sovrapposto a Ortofoto dell'anno 2016.





Visualizzazione dell'incendio su Estratto di Mappa -Dicembre 2019- .

ti trovi: Catasto Incendi > Consultazione delle aree percorse dal fuoco rilevate da CFS/CFR > Dettaglio

Consultazione delle aree percorse dal fuoco rilevate da CFS/CFR

Scheda Incendio

 SCHEDA ANALITICA INCENDIO BOSCHIVO	
Regione	PUGLIA
Provincia	TARANTO
Comune	GINOSA
Località	
Superficie boscata(ha)	00.12.48
Superficie pascoliva(ha)	
	Data incendio
	26/07/2019
	Data rilievo
	24/09/2019
	Metodo
	Strumentale
	Strumento
	GPS speditivi (precisione metrica)
	00.00.00
	Superficie non boscata(ha)
	00.12.48
	Superficie totale(ha)
	00.12.48

 LISTA DELLE PARTICELLE CATASTALI PERCORSE INTERAMENTE O IN PARTE DALL'INCENDIO					
Codice nazionale	Foglio	Particella	Subaltemo Allegato Sviluppo	Superficie particella incendiata in mq	Superficie totale particella in mq
E036	34	00110	0	0	1672
E036	34	00111	0	0	1043
E036	34	00112	0	0	0
E036	34	00711	0	0	2348

**Ministero delle Politiche Agricole Alimentari e Forestali**Corpo Forestale dello Stato
Rilievo delle aree percorse dal fuoco

Regione	PUGLIA	Provincia	TARANTO
Comune	GINOSA		
Località	Canale Giovanettoni		

Data incendio 26/07/2019**Superficie boschiva percorsa dal fuoco (Ha)** 00.12.48**Superficie non boschiva percorsa dal fuoco (Ha)** 00.00.00**Di cui superficie pascoliva percorsa dal fuoco (Ha)****Totale superficie percorsa dal fuoco (Ha)** 00.12.48**Lista delle particelle interessate**

Codice Nazionale	Foglio	Particella	Sub	Allegato	Sviluppo	Superficie in mq	
						Percorsa	Totale
E036	34	00110		0	0	40	1672
E036	34	00111		0	0	318	1043
E036	34	00112		0	0	0	0
E036	34	00711		0	0	407	2348

La cartografia catastale di sfondo, messa a disposizione dall'Agenzia del Territorio, nelle zone non interessate da controlli agricoli comunitari può non essere aggiornata alla attualità oppure non essere digitalizzata (presenza dei soli centroidi particella) pertanto in taluni casi l'elenco delle particelle deve essere considerato indicativo e non esaustivo. Si invita quindi l'utente a visualizzare l'incendio su cartografia catastale per verificare in modo puntuale le particelle interessate e ricomprese nel perimetro. Per quanto riguarda i dati delle superfici indicati, sono stati desunti mediante rilievi (scala 1:2.000-1:5.000) effettuati con strumentazione speditiva a precisione metrica per finalità interne al servizio d'istituto e suscettibili di errori sia strumentali sia di carattere tecnico e pertanto, al fine della redazione del Catasto Incendi, tali superfici devono essere ricontrollate e verificate



Direzione Provinciale di Taranto
Ufficio Provinciale - Territorio
Servizi Catastali

Data: 07/12/2019 - Ora: 11.57.32 Fine
Visura n.: T29659 Pag: 1

Visura per immobile

Situazione degli atti informatizzati al 07/12/2019

Dati della richiesta	Comune di GINOSA (Codice: E036)
Catasto Terreni	Provincia di TARANTO
	Foglio: 34 Particella: 110

Immobile

N.	DATI IDENTIFICATIVI			DATI CLASSAMENTO				DATI DERIVANTI DA	
	Foglio	Particella	Sub	Porz	Qualità Classe	Superficie(m²) ha are ca	Deduz		Reddito
1	34	110		AA	ULIVETO 5	13 02		Agrario Euro 2,35	Variazione del 15/06/2018 protocollo n. TA0090084 in atti dal 04/12/2018 TRASMISSIONE DATI AGEA AI SENSI DEL DL 3.10.2006 N. 262 (n. 4371.1/2018)
				AB	PASCOLO 4	03 96		Euro 0,12	
Notifica									
Partita									
Annotazioni									
di stadio: Variazione culturale eseguita ai sensi del DL 3.10.2006 n. 262, convertito con modificazioni nella legge 24.11.2006 n. 286 e successive modificazioni (anno 2018) - Eseguita a seguito di dichiarazione resa il 15/06/2018 all'Organismo Pagatore AGEA con la domanda AGEA. ADU.2018.0521750 (Scheda validazione/fascicolo prot. n. AGEA. CAA6068.2018.0000683)									

INTESTATO

N.	DATI ANAGRAFICI	DATI ANAGRAFICI	DIRITTI E ONERI REALI
1	PIGNALOSA Maria nata a GINOSA il 05/03/1950		(1) Proprieta' per 1000/1000
DATI DERIVANTI DA			
ISTRUMENTO (ATTO PUBBLICO) del 15/04/1987 Voltura in atti dal 19/04/1989 Repertorio n.: 30060 Rogante: SARNO CARMINE Sede: GINOSA Registrazione: UR Sede:		TARANTO n: 5742 del 28/04/1987 (n. 238987)	
TARANTO n: 5742 del 28/04/1987 (n. 238987)		CODICE FISCALE PGNNMRA50C45E036D*	

Unità immobiliari n. 1

Visura telematica esente per fini istituzionali

* Codice Fiscale Validato in Anagrafe Tributaria



Direzione Provinciale di Taranto
Ufficio Provinciale - Territorio
Servizi Catastali

Data: 07/12/2019 - Ora: 11.58.18 Fine
Visura n.: T29767 Pag: 1

Visura per immobile

Situazione degli atti informatizzati al 07/12/2019

Dati della richiesta	Comune di GINOSA (Codice: E036)
Catasto Terreni	Provincia di TARANTO
	Foglio: 34 Particella: 111

Immobile

N.	DATI IDENTIFICATIVI				DATI CLASSAMENTO				DATI DERIVANTI DA	
	Foglio	Particella	Sub	Porz	Qualità Classe	Superficie(m²) ha are ca	Deduz	Reddito		
1	34	111		-	ULIVETO 5	09 98		Dominicale Euro 1,03 L. 1.996	Agrario Euro 1,80 L. 3.493	Impianto meccanografico del 15/01/1978
Notifica				Partita		9977				

INTESTATO

N.	DATI ANAGRAFICI		CODICE FISCALE	DIRITTI E ONERI REALI
1	CERVELLERA Maria nata a GINOSA il 12/09/1932		CRVMRA32P52E036T*	(1) Proprieta' per 1000/1000
DATI DERIVANTI DA		ISTRUMENTO (ATTO PUBBLICO) del 17/05/1976 Voltura in atti dal 08/02/1986 Repertorio n.: 143362 Rogante: GENTILE EUGENIO Sede: TARANTO Registrazione: UR Sede: TARANTO n: 6163 del 07/06/1976 (n. 465476		

Unità immobiliari n. 1

Visura telematica esente per fini istituzionali

* Codice Fiscale Validato in Anagrafe Tributaria



Direzione Provinciale di Taranto
 Ufficio Provinciale - Territorio
 Servizi Catastali

Data: 07/12/2019 - Ora: 11.58.56 Fine
 Visura n.: T29849 Pag: 1

Visura per immobile

Situazione degli atti informatizzati al 07/12/2019

Dati della richiesta	Comune di GINOSA (Codice: E036)
	Provincia di TARANTO
Catasto Terreni	Foglio: 34 Particella: 112

Immobile

N.	DATI IDENTIFICATIVI			DATI CLASSAMENTO				DATI DERIVANTI DA	
	Foglio	Particella	Sub	Porz	Qualità Classe	Superficie(m²) ha are ca	Deduz		Reddito
1	34	112		-	ULIVETO 5	04 63			Agrario Euro 0,84 L. 1.621
Notifica				Partita		11737			

INTESTATO

N.	DATI ANAGRAFICI		CODICE FISCALE	DIRITTI E ONERI REALI
1	PASTORE Rafaela;FU ANTONIO			(1) Proprietà per 1000/1000

Unità immobiliari n. 1

Visura telematica esente per fini istituzionali

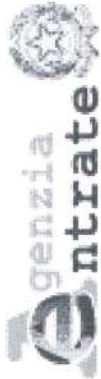

Direzione Provinciale di Taranto
Ufficio Provinciale - Territorio
Servizi Catastali

Data: 07/12/2019 - Ora: 11.59.58 Fine
Visura n.: T29998 Pag: 1

Visura per immobile

Situazione degli atti informatizzati al 07/12/2019

Dati della richiesta	Comune di GINOSA (Codice: E036)	
	Provincia di TARANTO	
Catasto Terreni	Foglio: 34 Particella: 711	

Immobile

N.	DATI IDENTIFICATIVI			DATI CLASSAMENTO				DATI DERIVANTI DA	
	Foglio	Particella	Sub	Porz	Qualità Classe	Superficie(m²) ha are ca	Deduz		Reddito
1	34	711		-	ULIVETO 5	23 06		Dominicale Euro 2,38	Agrario Euro 4,17
Notifica				Partita					

INTESTATO

N.	DATI ANAGRAFICI		CODICE FISCALE		DIRITTI E ONERI REALI
1	RIPA Mario Tommaso nato a MATERA il 14/02/1957		RPIMTM57B14F052W		(1) Proprieta' per 1000/1000

Unità immobiliari n. 1

Visura telematica esente per fini istituzionali

Comune:	Località:	Data incendio:	Data rilievo:	Rilevamento:	Strumenti GPS:	Ha A Ca	Dati rilevati da:	Prog.
Ginosa	Canale Giovanettoni	26/07/2019	24/09/2019	Strumentale	GPS speditivi (precisione metrica)	0.12.48	C.F.S.	11

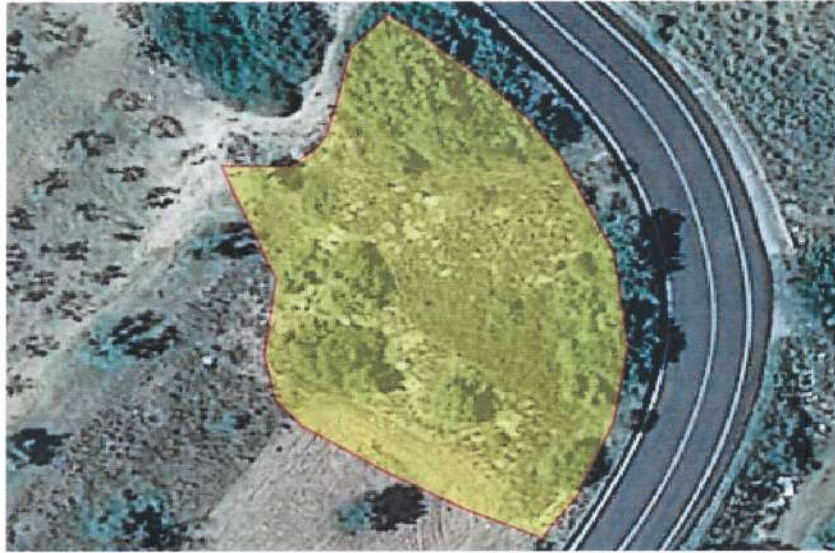

Visualizzazione dell'incendio su Ortofoto dell'anno 2016.



Visualizzazione dell'incendio su Estratto di Mappa attuale, sovrapposto a Ortofoto dell'anno 2016.



Visualizzazione dell'incendio su Estratto di Mappa -Dicembre 2019-.

Catasto Incendi

ti trovi: Catasto Incendi > Consultazione delle aree percorse dal fuoco rilevate da CFS/CFR > Dettaglio

Consultazione delle aree percorse dal fuoco rilevate da CFS/CFR

Scheda Incendio

SCHEDA ANALITICA INCENDIO BOSCHIVO	
Regione	PUGLIA
Provincia	TARANTO
Comune	GINOSA
Località	
Superficie boscata(ha)	00.30.92
Superficie pascoliva(ha)	00.75.22
Data incendio	30/07/2019
Data rilievo	08/10/2019
Metodo	Strumentale
Strumento	GPS speditivi (precisione metrica)
Superficie non boscata(ha)	00.75.22
Superficie totale(ha)	01.06.15

LISTA DELLE PARTICELLE CATASTALI PERCORSE INTERAMENTE O IN PARTE DALL'INCENDIO						
Codice nazionale	Foglio	Particella	Subalterno Allegato	Sviluppo	Superficie particella incendiata in mq	Superficie totale particella in mq
E036	14	00079	0	0	2	1194
E036	14	00080	0	0	542	1057
E036	14	00089	0	0	204	1287
E036	14	00091	0	0	0	0
E036	14	00106	0	0	0	0
E036	14	00107	0	0	0	0
E036	14	00108	0	0	1717	3403
E036	14	00120	0	0	75	4500

**Ministero delle Politiche Agricole Alimentari e Forestali**Corpo Forestale dello Stato
Rilievo delle aree percorse dal fuoco

Regione	PUGLIA	Provincia	TARANTO
Comune	GINOSA		
Località	C. Biletto		

Data incendio 30/07/2019**Superficie boschiva percorsa dal fuoco (Ha)** 00.30.92**Superficie non boschiva percorsa dal fuoco (Ha)** 00.75.22**Di cui superficie pascoliva percorsa dal fuoco (Ha)** 00.75.22**Totale superficie percorsa dal fuoco (Ha)** 01.06.15**Lista delle particelle interessate**

Codice Nazionale	Foglio	Particella	Sub	Allegato	Sviluppo	Superficie in mq	
						Percorsa	Totale
E036	14	00079		0	0	2	1194
E036	14	00080		0	0	542	1057
E036	14	00089		0	0	204	1287
E036	14	00091		0	0	0	0
E036	14	00106		0	0	0	0
E036	14	00107		0	0	0	0
E036	14	00108		0	0	1717	3403
E036	14	00120		0	0	75	4500

La cartografia catastale di sfondo, messa a disposizione dall'Agenzia del Territorio, nelle zone non interessate da controlli agricoli comunitari può non essere aggiornata alla attualità oppure non essere digitalizzata (presenza dei soli centroidi particella) pertanto in taluni casi l'elenco delle particelle deve essere considerato indicativo e non esaustivo. Si invita quindi l'utente a visualizzare l'incendio su cartografia catastale per verificare in modo puntuale le particelle interessate e ricomprese nel perimetro. Per quanto riguarda i dati delle superfici indicati, sono stati desunti mediante rilievi (scala 1:2.000-1:5.000) effettuati con strumentazione speditiva a precisione metrica per finalità interne al servizio d'istituto e suscettibili di errori sia strumentali sia di carattere tecnico e pertanto, al fine della redazione del Catasto Incendi, tali superfici devono essere ricontrollate e verificate

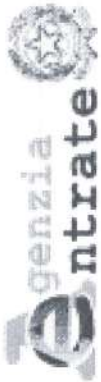

Direzione Provinciale di Taranto
Ufficio Provinciale - Territorio
Servizi Catastali

Visura per immobile

Situazione degli atti informatizzati al 07/12/2019

Data: 07/12/2019 - Ora: 12.01.07 Fine
Visura n.: T30170 Pag: 1

Dati della richiesta	Comune di GINOSA (Codice: E036)	
	Provincia di TARANTO	
Catasto Terreni	Foglio: 14 Particella: 79	

Immobile

N.	DATI IDENTIFICATIVI		DATI CLASSAMENTO				DATI DERIVANTI DA					
	Foglio	Particella	Sub	Porz	Qualità Classe	Superficie(m²) ha are ca		Deduz	Dominicale	Redditio	Agrario	
1	14	79		-	SEMINATIVO	4	11	91		Euro 2,77	Euro 2,77	Variazione del 06/05/2014 protocollo n. TA0210373 in atti dal 09/12/2014 TRASMISSIONE DATI AGEA AI SENSI DEL DL 3.10.2006 N. 262 (n. 5469.1/2014)

Notifica

Annotazioni
di stadio: Variazione culturale eseguita ai sensi del DI 3.10.2006 n. 262, convertito con modificazioni nella legge 24.11.2006 n. 286 e successive modificazioni (anno 2014) - Eseguita a seguito di dichiarazione resa il 06/05/2014 all'Organismo Pagatore AGEA con la domanda AGEA. ADU.2014.0315654 (Scheda validazione/fascicolo prot. n. AGEA. CAA2034.2014.0002554)

INTESTATO

N.	DATI ANAGRAFICI	DATI ANAGRAFICI	CODICE FISCALE	DIRITTI E ONERI REALI
1	SOCIETA' AGRICOLA F.LLI MAINO S.S. con sede in ALTAMURA	DATI ANAGRAFICI	07015100725*	(1) Proprieta' per 1/1
DATI DERIVANTI DA		VOLTURA D'UFFICIO del 29/12/2011 protocollo n. TA0014541 Voltura in atti dal 31/01/2012 Repertorio n.: 75089 Rogante: NOT. SPERANZA Sede: ALTAMURA Registrazione: Sede: MOD. UNICO 1000/12 COMPRAV. (n. 1349.1/2012)		

Unità immobiliari n. 1

Visura telematica esente per fini istituzionali

* Codice Fiscale Validato in Anagrafe Tributaria

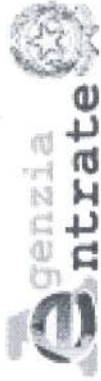

Direzione Provinciale di Taranto
Ufficio Provinciale - Territorio
Servizi Catastali

Data: 07/12/2019 - Ora: 12.02.10 Fine
Visura n.: T30326 Pag: 1

Visura per immobile

Situazione degli atti informatizzati al 07/12/2019

Dati della richiesta	Comune di GINOSA (Codice: E036)
	Provincia di TARANTO
Catasto Terreni	Foglio: 14 Particella: 80

Immobile

N.	DATI IDENTIFICATIVI			DATI CLASSAMENTO				DATI DERIVANTI DA					
	Foglio	Particella	Sub	Porz	Qualità Classe	Superficie(m²) ha are ca	Deduz		Reddito				
1	14	80		AA	SEMINATIVO 4	06 95		<table style="width: 100%; border-collapse: collapse;"> <tr> <td style="width: 50%;">Dominicale Euro 1,62</td> <td style="width: 50%;">Agrario Euro 1,62</td> </tr> <tr> <td>Euro 0,26</td> <td>Euro 0,11</td> </tr> </table>	Dominicale Euro 1,62	Agrario Euro 1,62	Euro 0,26	Euro 0,11	Variazione del 15/06/2017 protocollo n. TA0123376 in atti dal 14/12/2017 TRASMISSIONE DATI AGEA AI SENSI DEL DL 3.10.2006 N. 262 (n. 4063.1/2017)
Dominicale Euro 1,62	Agrario Euro 1,62												
Euro 0,26	Euro 0,11												
Notifica													
Annotazioni													
di stadio: Variazione culturale eseguita ai sensi del DL 3.10.2006 n. 262, convertito con modificazioni nella legge 24.11.2006 n. 286 e successive modificazioni (anno 2017) - Eseguita a seguito di dichiarazione resa il 15/06/2017 all'Organismo Pagatore AGEA con la domanda AGEA. ADU.2017.0534006 (Scheda validazione/fascicolo prot. n. AGEA. CAA2034.2017.0003205)													

INTESTATO

N.	DATI ANAGRAFICI	DATI ANAGRAFICI	CODICE FISCALE	DIRITTI E ONERI REALI
1	MAINO Giuseppe nato a ALTAMURA il 14/02/1980		MNAGPP80B14A225B*	(1) Proprietà per 1/1
DATI DERIVANTI DA				
ISTRUMENTO (ATTO PUBBLICO) del 11/05/2017 Nota presentata con Modello Unico in atti dal 15/05/2017 Repertorio n.: 1264 Rogante: RAGUSO SILVIA Sede: ALTAMURA				
Registrazione: Sede: COMPRAVENDITA (Passaggi intermedi da esaminare) (n. 7115.1/2017)				

Unità immobiliari n. 1

Visura telematica esente per fini istituzionali

* Codice Fiscale Validato in Anagrafe Tributaria



Direzione Provinciale di Taranto
Ufficio Provinciale - Territorio
Servizi Catastali

Data: 07/12/2019 - Ora: 12.02.49 Fine
Visura n.: T30408 Pag: 1

Visura per immobile

Situazione degli atti informatizzati al 07/12/2019

Dati della richiesta	Comune di GINOSA (Codice: E036)
	Provincia di TARANTO
Catasto Terreni	Foglio: 14 Particella: 89

Immobile

N.	DATI IDENTIFICATIVI			DATI CLASSAMENTO				DATI DERIVANTI DA						
	Foglio	Particella	Sub	Potz	Qualità Classe	Superficie(m²) ha are ca	Deduz		Reddito					
1	14	89		AA	ULIVETO 4	02 21		<table style="width: 100%; border-collapse: collapse;"> <tr> <td style="width: 50%;">Dominicale Euro 0,57</td> <td style="width: 50%;">Agrario Euro 0,40</td> </tr> <tr> <td colspan="2" style="text-align: center;">Euro 3,84</td> </tr> <tr> <td colspan="2" style="text-align: center;">Euro 6,86</td> </tr> </table>	Dominicale Euro 0,57	Agrario Euro 0,40	Euro 3,84		Euro 6,86	
Dominicale Euro 0,57	Agrario Euro 0,40													
Euro 3,84														
Euro 6,86														
Partita variazione culturale eseguita ai sensi del dl 3.10.2006 n. 262, convertito con modificazioni nella legge 24.11.2006 n. 286 (anno 2007) - qualita' dichiarata o parificata a coltura presente nel quadro tariffario del comune														

INTESTATI

N.	DATI ANAGRAFICI	CODICE FISCALE	DIRITTI E ONERI REALI
1	FACILLA Domenico nato a GINOSA il 21/07/1949	FCLDNC49L21E036N*	(1) Proprieta' per 1/2
2	FACILLA Rosa nata a GINOSA il 26/04/1947	FCLRSO47D66E036Z*	(1) Proprieta' per 1/2
DATI DERIVANTI DA			
DENUNZIA (NEI PASSAGGI PER CAUSA DI MORTE) del 14/09/1982 in atti dal 15/09/1995 Registrazione: UR (n. 2667.1/1989)			

Unità immobiliari n. 1

Visura telematica esente per fini istituzionali

* Codice Fiscale Validato in Anagrafe Tributaria



Direzione Provinciale di Taranto
Ufficio Provinciale - Territorio
Servizi Catastali

Data: 07/12/2019 - Ora: 12.03.31 Fine
Visura n.: T30503 Pag: 1

Visura per immobile

Situazione degli atti informatizzati al 07/12/2019

Dati della richiesta	Comune di GINOSA (Codice: E036)
	Provincia di TARANTO
Catasto Terreni	Foglio: 14 Particella: 91

Immobile

N.	DATI IDENTIFICATIVI			DATI CLASSAMENTO			DATI DERIVANTI DA			
	Foglio	Particella	Sub	Porz	Qualità Classe	Superficie(m²) ha are ca		Deduz	Reddito	
1	14	91	-	SEMINATIVO	4	25 20		<table style="width: 100%; border-collapse: collapse;"> <tr> <td style="width: 50%;">Dominicale Euro 5,86 L. 11.340</td> <td style="width: 50%;">Agrario Euro 5,86 L. 11.340</td> </tr> </table>	Dominicale Euro 5,86 L. 11.340	Agrario Euro 5,86 L. 11.340
Dominicale Euro 5,86 L. 11.340	Agrario Euro 5,86 L. 11.340									
Notifica								Impianto meccanografico del 15/01/1978		
INTESTATO										

Partita

N.	DATI ANAGRAFICI	CODICE FISCALE	DIRITTI E ONERI REALI
1	AVENA Vito Leonardo nato a MONTESCAGLIOSO il 25/08/1951 SENTENZA (ATTO DELL'AUTORITA' GIUDIZIARIA) del 15/09/2003 Trascrizione in atti dal 19/05/2005 Repertorio n.: 18 Rogante: TRIBUNALE DI TARANTO Sede: TARANTO	VNAVLN51M25F637T*	(1) Proprieta' per 1/1 in regime di separazione dei beni
DATI DERIVANTI DA			
Registrazione: Sede: SENTENZA TRASLATIVA (n. 8342.1/2005)			

Unità immobiliari n. 1

Visura telematica esente per fini istituzionali

* Codice Fiscale Validato in Anagrafe Tributaria



Direzione Provinciale di Taranto
Ufficio Provinciale - Territorio
Servizi Catastali

Data: 07/12/2019 - Ora: 12.04.09 Fine
Visura n.: T30589 Pag: 1

Visura per immobile

Situazione degli atti informatizzati al 07/12/2019

Dati della richiesta	Comune di GINOSA (Codice: E036)
Catasto Terreni	Provincia di TARANTO Foglio: 14 Particella: 106

Immobile

N.	DATI IDENTIFICATIVI			DATI CLASSAMENTO				DATI DERIVANTI DA	
	Foglio	Particella	Sub	Porz	Qualità Classe	Superficie(m²) ha are ca	Deduz		Reddito
1	14	106	-	SEMINATIVO	4	21 46			
						L. 9.657		Agrario Euro 4,99 L. 9.657	
						L. 9.657		Impianto meccanografico del 15/01/1978	

Notifica

INTESTATO

N.	DATI ANAGRAFICI	CODICE FISCALE	DIRITTI E ONERI REALI
1	BRIGANTE Nunzia nata a MONTESCAGLIOSO il 01/11/1954	BRGNZ54S41F637H*	(1) Proprieta' per 1/1 in regime di separazione dei beni
DATI DERIVANTI DA			
ISTRUMENTO (ATTO PUBBLICO) del 28/05/2015 Nota presentata con Modello Unico in atti dal 01/06/2015 Repertorio n.: 67850 Rogante: DISABATO ANGELO Sede: MATERA			
Registrazione: Sede: DONAZIONE ACCETTATA (Passaggi intermedi da esaminare) (n. 7691.1/2015)			

Unità immobiliari n. 1

Visura telematica esente per fini istituzionali

* Codice Fiscale Validato in Anagrafe Tributaria



Direzione Provinciale di Taranto
Ufficio Provinciale - Territorio
Servizi Catastali

Data: 07/12/2019 - Ora: 12.05.00 Fine
Visura n.: T30677 Pag: 1

Visura per immobile

Situazione degli atti informatizzati al 07/12/2019

Dati della richiesta	Comune di GINOSA (Codice: E036)	
	Provincia di TARANTO	
Catasto Terreni	Foglio: 14 Particella: 107	

Immobile

N.	DATI IDENTIFICATIVI			DATI CLASSAMENTO			DATI DERIVANTI DA			
	Foglio	Particella	Sub	Porz	Qualità Classe	Superficie(m²) ha are ca		Deduz	Reddito	
1	14	107	-	SEMINATIVO	4	45 31		Dominicale Euro 10,53 L. 20.390	Agrario Euro 10,53 L. 20.390	Impianto meccanografico del 15/01/1978

Notifica

INTESTATO

N.	DATI ANAGRAFICI	DATI ANAGRAFICI	CODICE FISCALE	DIRITTI ONERI REALI
1	BRIGANTE Nunzia nata a MONTESCAGLIOSO il 01/11/1954	DATI ANAGRAFICI	BRGNNZ54S41F637H*	(1) Proprieta` per 1/1 in regime di separazione dei beni
DATI DERIVANTI DA				
ISTRUMENTO (ATTO PUBBLICO) del 28/05/2015 Nota presentata con Modello Unico in atti dal 01/06/2015 Repertorio n.: 67850 Rogante: DISABATO ANGELO Sede: MATERA				
Registrazione: Sede: DONAZIONE ACCETTATA (Passaggi intermedi da esaminare) (n. 7691.1/2015)				

Unità immobiliari n. 1

Visura telematica esente per fini istituzionali

* Codice Fiscale Validato in Anagrafe Tributaria



Direzione Provinciale di Taranto
Ufficio Provinciale - Territorio
Servizi Catastali

Visura per immobile

Situazione degli atti informatizzati al 07/12/2019

Data: 07/12/2019 - Ora: 12.05.33 Fine
Visura n.: T30768 Pag: 1

Dati della richiesta	Comune di GINOSA (Codice: E036)	
	Provincia di TARANTO	
Catasto Terreni	Foglio: 14 Particella: 108	

Immobile

N.	DATI IDENTIFICATIVI			DATI CLASSAMENTO				DATI DERIVANTI DA							
	Foglio	Particella	Sub	Porz	Qualità Classe	Superficie(m²) ha are ca	Deduz		Reddito						
1	14	108		AA	BOSCO ALTO U	29 47		<table border="1"> <tr> <td>Dominicale</td> <td>Agrario</td> </tr> <tr> <td>Euro 1,52</td> <td>Euro 0,91</td> </tr> <tr> <td>Euro 0,36</td> <td>Euro 0,16</td> </tr> </table>	Dominicale	Agrario	Euro 1,52	Euro 0,91	Euro 0,36	Euro 0,16	Variazione del 11/06/2017 protocollo n. TA0123377 in atti dal 14/12/2017 TRASMISSIONE DATI AGEA AI SENSI DEL DL 3.10.2006 N. 262 (n. 4064.1/2017)
Dominicale	Agrario														
Euro 1,52	Euro 0,91														
Euro 0,36	Euro 0,16														
Notifica															
Annotazioni															
di stadio: Variazione culturale eseguita ai sensi del DL 3.10.2006 n. 262, convertito con modificazioni nella legge 24.11.2006 n. 286 e successive modificazioni (anno 2017) - Eseguita a seguito di dichiarazione resa il 11/06/2017 all'Organismo Pagatore AGEA con la domanda AGEA. ADU.2017.0335546 (Scheda validazione/fascicolo prot. n. AGEA. CAA1867.2017.0001580)															

INTESTATO

N.	DATI ANAGRAFICI	CODICE FISCALE	DIRITTI E ONERI REALI
1	MINEI Angelo nato a LATERZA il 06/06/1970	MNINGL70H06E469W*	(1) Proprietà per 1/1 in regime di separazione dei beni
DATI DERIVANTI DA			
ISTRUMENTO (ATTO PUBBLICO) del 31/05/2016 Nota presentata con Modello Unico in atti dal 15/06/2016 Repertorio n.: 53400 Rogante: MONTI MARCO Sede: LATERZA			
Registrazione: Sede: COMPRAVENDITA (n. 8995.1/2016)			

Unità immobiliari n. 1

Visura telematica esente per fini istituzionali

* Codice Fiscale Validato in Anagrafe Tributaria

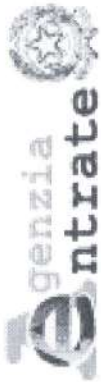

Direzione Provinciale di Taranto
Ufficio Provinciale - Territorio
Servizi Catastali

Data: 07/12/2019 - Ora: 12.06.19 Fine
Visura n.: T30875 Pag: 1

Visura per immobile

Situazione degli atti informatizzati al 07/12/2019

Dati della richiesta	Comune di GINOSA (Codice: E036)
Catasto Terreni	Provincia di TARANTO Foglio: 14 Particella: 120

Immobile

N.	DATI IDENTIFICATIVI		DATI CLASSAMENTO				DATI DERIVANTI DA				
	Foglio	Particella	Sub	Porz	Qualità Classe	Superficie(m²) ha are ca		Deduz	Dominicale	Redditivo	Agrario
1	14	120		AA	ULIVETO 4	36 08		Euro 9,32		Euro 6,52	Tabella di variazione del 07/03/2007 protocollo n. TA0058650 in atti dal 07/03/2007 TRASMISSIONE DATI AI SENSI DEL DECRETO 262 DEL 3 OTTOBRE 2006 (n. 5342.1/2007)
				AB	FRUTTETO U	09 02		Euro 9,78		Euro 6,06	

Notifica

Partita
variazione colturale ex d.l. n. 262/06 - qualità dichiarata o parificata a coltura presente nel quadro tariffario

Annotazioni

INTESTATI

N.	DATI ANAGRAFICI	DATI ANAGRAFICI	CODICE FISCALE	DIRITTI E ONERI REALI
1	SURDO Nicola nato a GINOSA il 29/08/1937		SRDNCL37M29E036N*	(1) Proprieta' per 1/2
2	VENEZIA Angela nata a MATERA il 02/03/1940		VNZNGI40C42F052U*	(1) Proprieta' per 1/2

DATI DERIVANTI DA
ISTRUMENTO (ATTO PUBBLICO) del 29/06/1981 Voltura in atti dal 08/02/1986 Repertorio n.: 130061 Rogante: LO NIGRO PASQUALE Sede: MATERA Registrazione: UR Sede: MATERA Volume: 152 n: 2331 del 17/07/1981 (n. 628081)

Unità immobiliari n. 1

Visura telematica esente per fini istituzionali

* Codice Fiscale Validato in Anagrafe Tributaria

Comune:	Località:	Data incendio:	Data rilievo:	Rilevamento:	Strumenti GPS:	Ha A Ca	Dati rilevati da:	Prog.
Ginosa	C. Biletto	30/07/2019	08/10/2019	Strumentale	GPS speditivi (precisione metrica)	1.06.15	C.F.S.	12



Visualizzazione dell'incendio su Ortofoto dell'anno 2016.



Visualizzazione dell'incendio su Estratto di Mappa attuale, sovrapposto a Ortofoto dell'anno 2016.

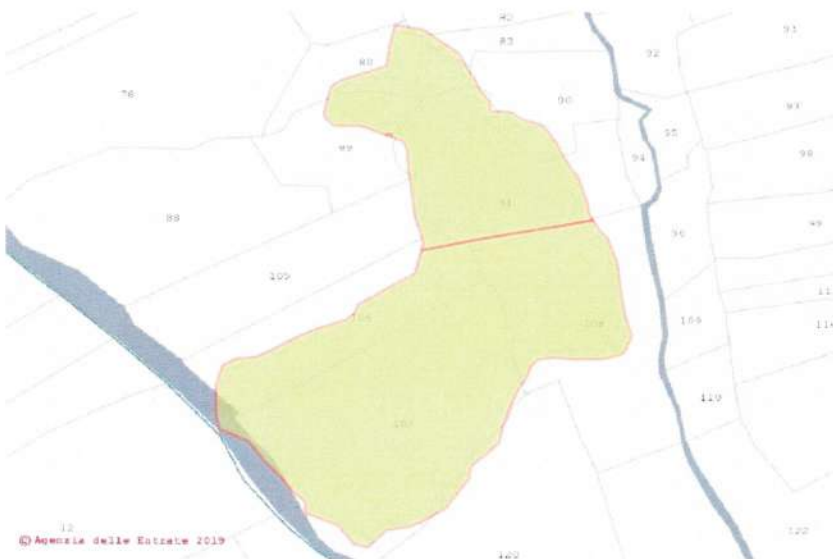

Visualizzazione dell'incendio su Estratto di Mappa -Dicembre 2019-.



Città di Ginosa

Provincia di Taranto

CATASTO DELLE AREE PERCORSE DAL FUOCO

ANNO: 2019

ANNO	LOCALITA' E DATA	DATI CATASTALI			Superficie percorsa dal fuoco Mq.	SCADENZA VINCOLO		
		Fg.	P.lla	Mq.		Anni		
						5 (RIMBOSCH.)	10 (EDIFICAZ.- PASCOLO)	15 (DESTINAZ.)
CANALE DANIELE 03/07/2019	44 93	6073	46	02/07/2024	02/07/2029	02/07/2034		
	44 94	0	0	02/07/2024	02/07/2029	02/07/2034		
	44 101	13244	14	02/07/2024	02/07/2029	02/07/2034		
	44 102	0	0	02/07/2024	02/07/2029	02/07/2034		
	44 103	0	0	02/07/2024	02/07/2029	02/07/2034		
	44 174	884	183	02/07/2024	02/07/2029	02/07/2034		
	63 26	0	0	02/07/2024	02/07/2029	02/07/2034		
	63 28	0	0	02/07/2024	02/07/2029	02/07/2034		
	63 29	0	0	02/07/2024	02/07/2029	02/07/2034		
	63 40	4194	2312	02/07/2024	02/07/2029	02/07/2034		
	63 41	10280	9666	02/07/2024	02/07/2029	02/07/2034		
	63 42	0	0	02/07/2024	02/07/2029	02/07/2034		
	63 57	5329	3096	02/07/2024	02/07/2029	02/07/2034		
	63 58	3967	3962	02/07/2024	02/07/2029	02/07/2034		
	63 60	5467	4	02/07/2024	02/07/2029	02/07/2034		
	63 62	5544	1607	02/07/2024	02/07/2029	02/07/2034		
	63 64	0	0	02/07/2024	02/07/2029	02/07/2034		
	63 65	3919	2859	02/07/2024	02/07/2029	02/07/2034		
	63 66	6228	460	02/07/2024	02/07/2029	02/07/2034		
	63 113	7504	11	02/07/2024	02/07/2029	02/07/2034		
	63 115	0	0	02/07/2024	02/07/2029	02/07/2034		
	63 120	0	0	02/07/2024	02/07/2029	02/07/2034		
	63 122	0	0	02/07/2024	02/07/2029	02/07/2034		
	63 169	317	170	02/07/2024	02/07/2029	02/07/2034		
	63 170	0	0	02/07/2024	02/07/2029	02/07/2034		
	63 171	2031	1429	02/07/2024	02/07/2029	02/07/2034		
	63 180	7039	2	02/07/2024	02/07/2029	02/07/2034		
	VALLONE DELLA RITA 03/07/2019	113 140	7439	141	02/07/2024	02/07/2029	02/07/2034	
113 158		8350	1	02/07/2024	02/07/2029	02/07/2034		
113 159		28506	15635	02/07/2024	02/07/2029	02/07/2034		
113 161		7421	6752	02/07/2024	02/07/2029	02/07/2034		
113 283		7791	50	02/07/2024	02/07/2029	02/07/2034		
113 284		7535	2622	02/07/2024	02/07/2029	02/07/2034		
113 293		7446	272	02/07/2024	02/07/2029	02/07/2034		
113 346	0	0	02/07/2024	02/07/2029	02/07/2034			

2019

	113	397	0	0	02/07/2024	02/07/2029	02/07/2034
	113	440	6994	625	02/07/2024	02/07/2029	02/07/2034
	113	441	7510	457	02/07/2024	02/07/2029	02/07/2034
	113	442	7686	409	02/07/2024	02/07/2029	02/07/2034
	114	17	50760	17364	02/07/2024	02/07/2029	02/07/2034
C. CAZZETTA	113	78	9437	105	06/07/2024	06/07/2029	06/07/2034
07/07/2019	113	84	15013	1660	06/07/2024	06/07/2029	06/07/2034
	113	108	12352	73	06/07/2024	06/07/2029	06/07/2034
	113	109	3439	371	06/07/2024	06/07/2029	06/07/2034
	113	110	5175	545	06/07/2024	06/07/2029	06/07/2034
	113	111	5267	521	06/07/2024	06/07/2029	06/07/2034
	113	112	4751	518	06/07/2024	06/07/2029	06/07/2034
	113	113	5421	495	06/07/2024	06/07/2029	06/07/2034
	113	190	140179	66550	06/07/2024	06/07/2029	06/07/2034
	113	385	1908	198	06/07/2024	06/07/2029	06/07/2034
	113	386	12149	738	06/07/2024	06/07/2029	06/07/2034
	113	387	8782	884	06/07/2024	06/07/2029	06/07/2034
	113	822	63264	3	06/07/2024	06/07/2029	06/07/2034
C. PERRONE	88	312	8211	17	06/08/2024	06/08/2029	06/08/2034
07/08/2019	88	315	1272	912	06/08/2024	06/08/2029	06/08/2034
	88	317	0	0	06/08/2024	06/08/2029	06/08/2034
	88	318	4781	465	06/08/2024	06/08/2029	06/08/2034
	88	319	323	0	06/08/2024	06/08/2029	06/08/2034
	88	320	7488	69	06/08/2024	06/08/2029	06/08/2034
	88	328	1460	1274	06/08/2024	06/08/2029	06/08/2034
	88	330	0	0	06/08/2024	06/08/2029	06/08/2034
	88	331	199	199	06/08/2024	06/08/2029	06/08/2034
	88	332	0	0	06/08/2024	06/08/2029	06/08/2034
	88	333	0	0	06/08/2024	06/08/2029	06/08/2034
	88	334	162	147	06/08/2024	06/08/2029	06/08/2034
	88	335	111	108	06/08/2024	06/08/2029	06/08/2034
	88	336	226	210	06/08/2024	06/08/2029	06/08/2034
	88	337	373	321	06/08/2024	06/08/2029	06/08/2034
	88	338	281	281	06/08/2024	06/08/2029	06/08/2034
	88	339	0	0	06/08/2024	06/08/2029	06/08/2034
	88	340	0	0	06/08/2024	06/08/2029	06/08/2034
	88	341	0	0	06/08/2024	06/08/2029	06/08/2034
	88	342	0	0	06/08/2024	06/08/2029	06/08/2034
	88	343	1932	8	06/08/2024	06/08/2029	06/08/2034
	88	361	767	553	06/08/2024	06/08/2029	06/08/2034
	88	362	0	0	06/08/2024	06/08/2029	06/08/2034
	88	367	0	0	06/08/2024	06/08/2029	06/08/2034
	88	368	1458	1144	06/08/2024	06/08/2029	06/08/2034
	88	380	1449	237	06/08/2024	06/08/2029	06/08/2034
	88	381	1575	283	06/08/2024	06/08/2029	06/08/2034
	88	383	1697	250	06/08/2024	06/08/2029	06/08/2034
	88	384	0	0	06/08/2024	06/08/2029	06/08/2034
	88	385	1261	158	06/08/2024	06/08/2029	06/08/2034
	88	387	0	0	06/08/2024	06/08/2029	06/08/2034
	88	389	1353	96	06/08/2024	06/08/2029	06/08/2034

88	459	2453	93	06/08/2024	06/08/2029	06/08/2034				
88	461	2211	313	06/08/2024	06/08/2029	06/08/2034				
88	462	3427	44	06/08/2024	06/08/2029	06/08/2034				
88	472	1179	119	06/08/2024	06/08/2029	06/08/2034				
88	479	1944	10	06/08/2024	06/08/2029	06/08/2034				
88	480	277	277	06/08/2024	06/08/2029	06/08/2034				
88	647	2842	4	06/08/2024	06/08/2029	06/08/2034				
90	19	1487	1034	06/08/2024	06/08/2029	06/08/2034				
90	20	1062	121	06/08/2024	06/08/2029	06/08/2034				
90	22	461	1	06/08/2024	06/08/2029	06/08/2034				
90	23	0	0	06/08/2024	06/08/2029	06/08/2034				
90	24	146	145	06/08/2024	06/08/2029	06/08/2034				
90	25	292	0	06/08/2024	06/08/2029	06/08/2034				
90	26	271	0	06/08/2024	06/08/2029	06/08/2034				
90	28	560	34	06/08/2024	06/08/2029	06/08/2034				
90	29	135	135	06/08/2024	06/08/2029	06/08/2034				
90	30	0	0	06/08/2024	06/08/2029	06/08/2034				
90	31	759	119	06/08/2024	06/08/2029	06/08/2034				
90	34	0	0	06/08/2024	06/08/2029	06/08/2034				
90	35	1695	1342	06/08/2024	06/08/2029	06/08/2034				
90	36	2166	2145	06/08/2024	06/08/2029	06/08/2034				
90	37	0	0	06/08/2024	06/08/2029	06/08/2034				
90	39	3507	2622	06/08/2024	06/08/2029	06/08/2034				
90	40	1403	571	06/08/2024	06/08/2029	06/08/2034				
90	333	415	124	06/08/2024	06/08/2029	06/08/2034				
90	334	1703	134	06/08/2024	06/08/2029	06/08/2034				
90	392	783	86	06/08/2024	06/08/2029	06/08/2034				
90	395	2128	1441	06/08/2024	06/08/2029	06/08/2034				
90	396	2326	2326	06/08/2024	06/08/2029	06/08/2034				
90	397	2804	2804	06/08/2024	06/08/2029	06/08/2034				
90	398	2755	2755	06/08/2024	06/08/2029	06/08/2034				
GIOVANETTONI				27	326	0	0	08/08/2024	08/08/2029	08/08/2034
09/08/2019				27	348	0	0	08/08/2024	08/08/2029	08/08/2034
GROTTELLE										
18/08/2019										
C. PAOLOCELLI				51	119	3894	81	18/07/2024	18/07/2029	18/08/2034
19/07/2019				51	190	4000	295	18/07/2024	18/07/2029	18/08/2034
				52	63	0	0	18/07/2024	18/07/2029	18/08/2034
				52	88	1402	33	18/07/2024	18/07/2029	18/08/2034
				52	89	5322	48	18/07/2024	18/07/2029	18/08/2034
				52	93	1158	671	18/07/2024	18/07/2029	18/08/2034
				52	94	2749	848	18/07/2024	18/07/2029	18/08/2034
PILACCIO				81	27	77797	4778	21/07/2024	21/07/2029	21/07/2034
22/07/2019				81	59	26413	899	21/07/2024	21/07/2029	21/07/2034
				81	60	30233	5684	21/07/2024	21/07/2029	21/07/2034
				81	68	36967	0	21/07/2024	21/07/2029	21/07/2034
				81	69	28203	11294	21/07/2024	21/07/2029	21/07/2034
PASSO DI GIACOBBE				81	27	77797	2539	25/06/2024	25/06/2029	25/06/2034
26/06/2019				81	358	38309	6412	25/06/2024	25/06/2029	25/06/2034

MASSERIA NATILE 26/06/2019	27	42	0	0	25/06/2024	25/06/2029	25/06/2034
	27	43	4580	4341	25/06/2024	25/06/2029	25/06/2034
	27	44	9169	8227	25/06/2024	25/06/2029	25/06/2034
	27	46	6286	3748	25/06/2024	25/06/2029	25/06/2034
	27	144	6221	251	25/06/2024	25/06/2029	25/06/2034
	27	148	9153	7253	25/06/2024	25/06/2029	25/06/2034
	27	160	0	0	25/06/2024	25/06/2029	25/06/2034
	27	182	9009	8518	25/06/2024	25/06/2029	25/06/2034
	27	189	0	0	25/06/2024	25/06/2029	25/06/2034
	27	190	0	0	25/06/2024	25/06/2029	25/06/2034
	27	193	4381	4127	25/06/2024	25/06/2029	25/06/2034
	27	298	18650	10838	25/06/2024	25/06/2029	25/06/2034
	27	405	7892	361	25/06/2024	25/06/2029	25/06/2034
	27	441	36126	3146	25/06/2024	25/06/2029	25/06/2034
	27	447	14883	30	25/06/2024	25/06/2029	25/06/2034
CANALE GIOVANETTONI 26/07/2019	34	110	1672	40	25/07/2024	25/07/2029	25/07/2034
	34	111	1043	318	25/07/2024	25/07/2029	25/07/2034
	34	112	0	0	25/07/2024	25/07/2029	25/07/2034
	34	711	2348	407	25/07/2024	25/07/2029	25/07/2034
C. BILETTO 30/07/2019	14	79	1194	2	29/07/2024	29/07/2029	29/07/2034
	14	80	1057	542	29/07/2024	29/07/2029	29/07/2034
	14	89	1287	204	29/07/2024	29/07/2029	29/07/2034
	14	91	0	0	29/07/2024	29/07/2029	29/07/2034
	14	106	0	0	29/07/2024	29/07/2029	29/07/2034
	14	107	0	0	29/07/2024	29/07/2029	29/07/2034
	14	108	3403	1717	29/07/2024	29/07/2029	29/07/2034
	14	120	4500	75	29/07/2024	29/07/2029	29/07/2034