

**Ministero delle Politiche Agricole Alimentari e Forestali**Corpo Forestale dello Stato
Rilievo delle aree percorse dal fuoco

Regione	PUGLIA	Provincia	TARANTO
Comune	GINOSA		
Località	C. Grassi		

Data incendio 13/09/2011**Superficie boschiva percorsa dal fuoco (Ha)** 01.66.14**Superficie non boschiva percorsa dal fuoco (Ha)** 11.24.58**Di cui superficie pascoliva percorsa dal fuoco (Ha)** 03.24.07**Totale superficie percorsa dal fuoco (Ha)** 12.90.71**Lista delle particelle interessate**

Codice Nazionale	Foglio	Particella	Sub	Allegato	Sviluppo	Superficie in mq	
						Percorsa	Totale
E036	31	00019		0	0	41	2063
E036	31	00020		0	0	1396	5470
E036	31	00021		0	0	742	1878
E036	31	00022		0	0	0	0
E036	31	00023		0	0	0	0
E036	31	00028		0	0	0	0
E036	31	00029		0	0	0	0
E036	31	00030		0	0	0	0
E036	31	00031		0	0	8366	8813
E036	31	00033		0	0	27	8580
E036	31	00035		0	0	423	14201
E036	31	00219		0	0	0	0
E036	31	00220		0	0	0	0
E036	31	00221		0	0	0	0
E036	31	00230		0	0	5160	5362
E036	31	00233		0	0	4643	4712
E036	31	00235		0	0	1	4144
E036	31	00263		0	0	2958	4948
E036	31	00267		0	0	2826	5285
E036	37	00002		0	0	0	0

La cartografia catastale di sfondo, messa a disposizione dall'Agenzia del Territorio, nelle zone non interessate da controlli agricoli comunitari può non essere aggiornata alla attualità oppure non essere digitalizzata (presenza dei soli centroidi particella) pertanto in taluni casi l'elenco delle particelle deve essere considerato indicativo e non esaustivo. Si invita quindi l'utente a visualizzare l'incendio su cartografia catastale per verificare in modo puntuale le particelle interessate e ricomprese nel perimetro. Per quanto riguarda i dati delle superfici indicati, sono stati desunti mediante rilievi (scala 1:2.000-1:5.000) effettuati con strumentazione speditiva a precisione metrica per finalità interne al servizio d'istituto e suscettibili di errori sia strumentali sia di carattere tecnico e pertanto, al fine della redazione del Catasto Incendi, tali superfici devono essere ricontrollate e verificate



Progressivo	Comune:	Località:	Data incendio:	Data rilievo:	Metodo di rilevamento:	Strumenti GPS:	Superficie ha. are.ca	Dati rilevati dal:
8	GINOSA (TA)	C. GRASSI	13/09/2011	01/12/2011	Strumentale	GPS speditivi (precisione metrica)	12.90.71	Corpo Forestale dello Stato



ti trovi: [Catasto Incendi](#) > [Consultazione delle aree percorse dal fuoco rilevate da CFS/CFR](#) > Dettaglio

Consultazione delle aree percorse dal fuoco rilevate da CFS/CFR

Scheda Incendio



SCHEDA ANALITICA INCENDIO BOSCHIVO

Regione	PUGLIA	Data incendio	14/07/2011
Provincia	TARANTO	Data rilievo	02/11/2011
Comune	GINOSA	Metodo	Strumentale
Località		Strumento	GPS speditivi (precisione metrica)
Superficie boscata(ha)	01.27.20	Superficie non boscata(ha)	01.64.30
Superficie pascoliva(ha)		Superficie totale(ha)	02.91.49



LISTA DELLE PARTICELLE CATASTALI PERCORSE INTERAMENTE O IN PARTE DALL'INCENDIO

Codice nazionale	Foglio	Particella	Subalterno	Allegato	Sviluppo	Superficie particella incendiata in mq	Superficie totale particella in mq
E036	2	00086		0	0	166	1674
E036	2	00087		0	0	0	0
E036	2	00088		0	0	0	0
E036	2	00089		0	0	0	0
E036	2	00090		0	0	0	0
E036	2	00091		0	0	0	0
E036	2	00092		0	0	0	0
E036	2	00186		0	0	0	0
E036	2	00350		0	0	308	433

E036	2	00351		0	0	0	0
E036	2	00352		0	0	225	255
E036	2	00366		0	0	0	0
E036	2	00376		0	0	0	0
E036	3	00001		0	0	0	0
E036	3	00003		0	0	9	4956
E036	3	00019		0	0	144	5276
E036	3	00028		0	0	0	0
E036	3	00033		0	0	0	0
E036	3	00034		0	0	0	0
E036	3	00035		0	0	0	0
E036	3	00036		0	0	0	0
E036	3	00067		0	0	0	0
E036	3	00179		0	0	0	0
E036	3	00194		0	0	2328	5183
E036	3	00195		0	0	0	0

**Ministero delle Politiche Agricole Alimentari e Forestali**Corpo Forestale dello Stato
Rilievo delle aree percorse dal fuoco

Regione PUGLIA **Provincia** TARANTO
Comune GINOSA
Località Casino difesa Zigari

Data incendio 14/07/2011**Superficie boschiva percorsa dal fuoco (Ha)** 01.27.20**Superficie non boschiva percorsa dal fuoco (Ha)** 01.64.30**Di cui superficie pascoliva percorsa dal fuoco (Ha)****Totale superficie percorsa dal fuoco (Ha)** 02.91.49**Lista delle particelle interessate**

Codice Nazionale	Foglio	Particella	Sub	Allegato	Sviluppo	Superficie in mq	
						Percorsa	Totale
E036	2	00086		0	0	166	1674
E036	2	00087		0	0	0	0
E036	2	00088		0	0	0	0
E036	2	00089		0	0	0	0
E036	2	00090		0	0	0	0
E036	2	00091		0	0	0	0
E036	2	00092		0	0	0	0
E036	2	00186		0	0	0	0
E036	2	00350		0	0	308	433
E036	2	00351		0	0	0	0
E036	2	00352		0	0	225	255
E036	2	00366		0	0	0	0
E036	2	00376		0	0	0	0
E036	3	00001		0	0	0	0
E036	3	00003		0	0	9	4956
E036	3	00019		0	0	144	5276
E036	3	00028		0	0	0	0
E036	3	00033		0	0	0	0
E036	3	00034		0	0	0	0
E036	3	00035		0	0	0	0

La cartografia catastale di sfondo, messa a disposizione dall'Agenzia del Territorio, nelle zone non interessate da controlli agricoli comunitari può non essere aggiornata alla attualità oppure non essere digitalizzata (presenza dei soli centroidi particella) pertanto in taluni casi l'elenco delle particelle deve essere considerato indicativo e non esaustivo. Si invita quindi l'utente a visualizzare l'incendio su cartografia catastale per verificare in modo puntuale le particelle interessate e ricomprese nel perimetro. Per quanto riguarda i dati delle superfici indicati, sono stati desunti mediante rilievi (scala 1:2.000-1:5.000) effettuati con strumentazione speditiva a precisione metrica per finalità interne al servizio d'istituto e suscettibili di errori sia strumentali sia di carattere tecnico e pertanto, al fine della redazione del Catasto Incendi, tali superfici devono essere ricontrollate e verificate

**Ministero delle Politiche Agricole Alimentari e Forestali**Corpo Forestale dello Stato
Rilievo delle aree percorse dal fuoco

Regione	PUGLIA	Provincia	TARANTO
Comune	GINOSA		
Località	Casino difesa Zigari		

Data incendio 14/07/2011**Superficie boschiva percorsa dal fuoco (Ha)** 01.27.20**Superficie non boschiva percorsa dal fuoco (Ha)** 01.64.30**Di cui superficie pascoliva percorsa dal fuoco (Ha)****Totale superficie percorsa dal fuoco (Ha)** 02.91.49**Lista delle particelle interessate**

Codice Nazionale	Foglio	Particella	Sub	Allegato	Sviluppo	Superficie in mq	
						Percorsa	Totale
E036	3	00036		0	0	0	0
E036	3	00067		0	0	0	0
E036	3	00179		0	0	0	0
E036	3	00194		0	0	2328	5183
E036	3	00195		0	0	0	0

La cartografia catastale di sfondo, messa a disposizione dall'Agenzia del Territorio, nelle zone non interessate da controlli agricoli comunitari può non essere aggiornata alla attualità oppure non essere digitalizzata (presenza dei soli centroidi particella) pertanto in taluni casi l'elenco delle particelle deve essere considerato indicativo e non esaustivo. Si invita quindi l'utente a visualizzare l'incendio su cartografia catastale per verificare in modo puntuale le particelle interessate e ricomprese nel perimetro. Per quanto riguarda i dati delle superfici indicati, sono stati desunti mediante rilievi (scala 1:2.000-1:5.000) effettuati con strumentazione speditiva a precisione metrica per finalità interne al servizio d'istituto e suscettibili di errori sia strumentali sia di carattere tecnico e pertanto, al fine della redazione del Catasto Incendi, tali superfici devono essere ricontrollate e verificate



Progressivo	Comune:	Località:	Data incendio:	Data rilievo:	Metodo di rilevamento:	Strumenti GPS:	Superficie ha. are.ca	Dati rilevati da:
9	GINOSA (TA)	CASINO DIFESA ZIGARI	14/07/2011	02/11/2011	Strumentale	GPS speditivi (precisione metrica)	02.91.49	Corpo Forestale dello Stato

ti trovi: **Catasto Incendi** > Consultazione delle aree percorse dal fuoco rilevate da CFS/CFR > Dettaglio

Consultazione delle aree percorse dal fuoco rilevate da CFS/CFR

Scheda Incendio



SCHEDA ANALITICA INCENDIO BOSCHIVO

Regione	PUGLIA	Data incendio	14/08/2011
Provincia	TARANTO	Data rilievo	03/11/2011
Comune	GINOSA	Metodo	Strumentale
Località		Strumento	GPS speditivi (precisione metrica)
Superficie boscata(ha)	00.01.58	Superficie non boscata(ha)	00.00.00
Superficie pascoliva(ha)		Superficie totale(ha)	00.01.58

**Ministero delle Politiche Agricole Alimentari e Forestali**Corpo Forestale dello Stato
Rilievo delle aree percorse dal fuoco

Regione	PUGLIA	Provincia	TARANTO
Comune	GINOSA		
Località	VIA PESCARELLA GINOSA 74013		

Data incendio 14/08/2011**Superficie boschiva percorsa dal fuoco (Ha)** 00.01.58**Superficie non boschiva percorsa dal fuoco (Ha)** 00.00.00**Di cui superficie pascoliva percorsa dal fuoco (Ha)****Totale superficie percorsa dal fuoco (Ha)** 00.01.58**Lista delle particelle interessate**

Codice Nazionale	Foglio	Particella	Sub	Allegato	Sviluppo	Superficie in mq	
						Percorsa	Totale

La cartografia catastale di sfondo, messa a disposizione dall'Agenzia del Territorio, nelle zone non interessate da controlli agricoli comunitari può non essere aggiornata alla attualità oppure non essere digitalizzata (presenza dei soli centroidi particella) pertanto in taluni casi l'elenco delle particelle deve essere considerato indicativo e non esaustivo. Si invita quindi l'utente a visualizzare l'incendio su cartografia catastale per verificare in modo puntuale le particelle interessate e ricomprese nel perimetro. Per quanto riguarda i dati delle superfici indicati, sono stati desunti mediante rilievi (scala 1:2.000-1:5.000) effettuati con strumentazione speditiva a precisione metrica per finalità interne al servizio d'istituto e suscettibili di errori sia strumentali sia di carattere tecnico e pertanto, al fine della redazione del Catasto Incendi, tali superfici devono essere ricontrollate e verificate



Progressivo	Comune:	Località:	Data incendio:	Data rilievo:	Metodo di rilevamento:	Strumenti GPS:	Superficie ha. are.ca	Dati rilevati dal:
10	GINOSA (TA)	VIA PESCARILLA GINOSA 74013	14/08/2011	03/11/2011	Strumentale	GPS speditivi (precisione metrica)	00.01.58	Corpo Forestale dello Stato

ti trovi: [Catasto Incendi](#) > [Consultazione delle aree percorse dal fuoco rilevate da CFS/CFR](#) > Dettaglio

Consultazione delle aree percorse dal fuoco rilevate da CFS/CFR

Scheda Incendio



SCHEDA ANALITICA INCENDIO BOSCHIVO

Regione	PUGLIA	Data incendio	15/08/2011
Provincia	TARANTO	Data rilievo	14/12/2011
Comune	GINOSA	Metodo	Strumentale
Località		Strumento	GPS speditivi (precisione metrica)
Superficie boscata(ha)	03.20.64	Superficie non boscata(ha)	00.00.00
Superficie pascoliva(ha)		Superficie totale(ha)	03.20.64



LISTA DELLE PARTICELLE CATASTALI PERCORSE INTERAMENTE O IN PARTE DALL'INCENDIO

Codice nazionale	Foglio	Particella	Subalterno	Allegato	Sviluppo	Superficie particella incendiata in mq	Superficie totale particella in mq
E036	36	00114		0	0	0	0
E036	36	00115		0	0	0	0
E036	36	00117		0	0	1102	1102
E036	36	00118		0	0	0	0
E036	36	00123		0	0	2083	2091
E036	36	00124		0	0	0	0
E036	36	00132		0	0	831	8774
E036	36	00133		0	0	1370	1369
E036	51	00001		0	0	2361	7855

**Ministero delle Politiche Agricole Alimentari e Forestali**Corpo Forestale dello Stato
Rilievo delle aree percorse dal fuoco

Regione PUGLIA **Provincia** TARANTO
Comune GINOSA
Località Masseria Pizzulli

Data incendio 15/08/2011**Superficie boschiva percorsa dal fuoco (Ha)** 03.20.64**Superficie non boschiva percorsa dal fuoco (Ha)** 00.00.00**Di cui superficie pascoliva percorsa dal fuoco (Ha)****Totale superficie percorsa dal fuoco (Ha)** 03.20.64

Lista delle particelle interessate

Codice Nazionale	Foglio	Particella	Sub	Allegato	Sviluppo	Superficie in mq	
						Percorsa	Totale
E036	36	00114		0	0	0	0
E036	36	00115		0	0	0	0
E036	36	00117		0	0	1102	1102
E036	36	00118		0	0	0	0
E036	36	00123		0	0	2083	2091
E036	36	00124		0	0	0	0
E036	36	00132		0	0	831	8774
E036	36	00133		0	0	1370	1369
E036	51	00001		0	0	2361	7855

La cartografia catastale di sfondo, messa a disposizione dall'Agenzia del Territorio, nelle zone non interessate da controlli agricoli comunitari può non essere aggiornata alla attualità oppure non essere digitalizzata (presenza dei soli centroidi particella) pertanto in taluni casi l'elenco delle particelle deve essere considerato indicativo e non esaustivo. Si invita quindi l'utente a visualizzare l'incendio su cartografia catastale per verificare in modo puntuale le particelle interessate e ricomprese nel perimetro. Per quanto riguarda i dati delle superfici indicati, sono stati desunti mediante rilievi (scala 1:2.000-1:5.000) effettuati con strumentazione speditiva a precisione metrica per finalità interne al servizio d'istituto e suscettibili di errori sia strumentali sia di carattere tecnico e pertanto, al fine della redazione del Catasto Incendi, tali superfici devono essere ricontrollate e verificate



Progressivo	Comune:	Località:	Data incendio:	Data rilievo:	Metodo di rilevamento:	Strumenti GPS:	Superficie ha. are.ca	Dati rilevati da:
11	GINOSA (TA)	MASSERIA PIZZULLI	15/08/2011	14/12/2011	Strumentale	GPS speditivi (precisione metrica)	03.20.64	Corpo Forestale dello Stato



ti trovi: **Catasto Incendi** > Consultazione delle aree percorse dal fuoco rilevate da CFS/CFR > Dettaglio

Consultazione delle aree percorse dal fuoco rilevate da CFS/CFR

Scheda Incendio



SCHEDA ANALITICA INCENDIO BOSCHIVO

Regione	PUGLIA	Data incendio	18/07/2011
Provincia	TARANTO	Data rilievo	25/10/2011
Comune	GINOSA	Metodo	Strumentale
Località		Strumento	GPS speditivi (precisione metrica)
Superficie boscata(ha)	00.66.96	Superficie non boscata(ha)	00.00.00
Superficie pascoliva(ha)		Superficie totale(ha)	00.66.96



LISTA DELLE PARTICELLE CATASTALI PERCORSE INTERAMENTE O IN PARTE DALL'INCENDIO

Codice nazionale	Foglio	Particella	Subalterno	Allegato	Sviluppo	Superficie particella incendiata in mq	Superficie totale particella in mq
E036	81	00014		0	0	601	38742
E036	81	00054		0	0	6039	17685
E036	81	00065		0	0	56	24306

**Ministero delle Politiche Agricole Alimentari e Forestali**Corpo Forestale dello Stato
Rilievo delle aree percorse dal fuoco

Regione	PUGLIA	Provincia	TARANTO
Comune	GINOSA		
Località	Passo Giacobbe		

Data incendio 18/07/2011**Superficie boschiva percorsa dal fuoco (Ha)** 00.66.96**Superficie non boschiva percorsa dal fuoco (Ha)** 00.00.00**Di cui superficie pascoliva percorsa dal fuoco (Ha)****Totale superficie percorsa dal fuoco (Ha)** 00.66.96**Lista delle particelle interessate**

Codice Nazionale	Foglio	Particella	Sub	Allegato	Sviluppo	Superficie in mq	
						Percorsa	Totale
E036	81	00014		0	0	601	38742
E036	81	00054		0	0	6039	17685
E036	81	00065		0	0	56	24306

La cartografia catastale di sfondo, messa a disposizione dall'Agenzia del Territorio, nelle zone non interessate da controlli agricoli comunitari può non essere aggiornata alla attualità oppure non essere digitalizzata (presenza dei soli centroidi particella) pertanto in taluni casi l'elenco delle particelle deve essere considerato indicativo e non esaustivo. Si invita quindi l'utente a visualizzare l'incendio su cartografia catastale per verificare in modo puntuale le particelle interessate e ricomprese nel perimetro. Per quanto riguarda i dati delle superfici indicati, sono stati desunti mediante rilievi (scala 1:2.000-1:5.000) effettuati con strumentazione speditiva a precisione metrica per finalità interne al servizio d'istituto e suscettibili di errori sia strumentali sia di carattere tecnico e pertanto, al fine della redazione del Catasto Incendi, tali superfici devono essere ricontrollate e verificate

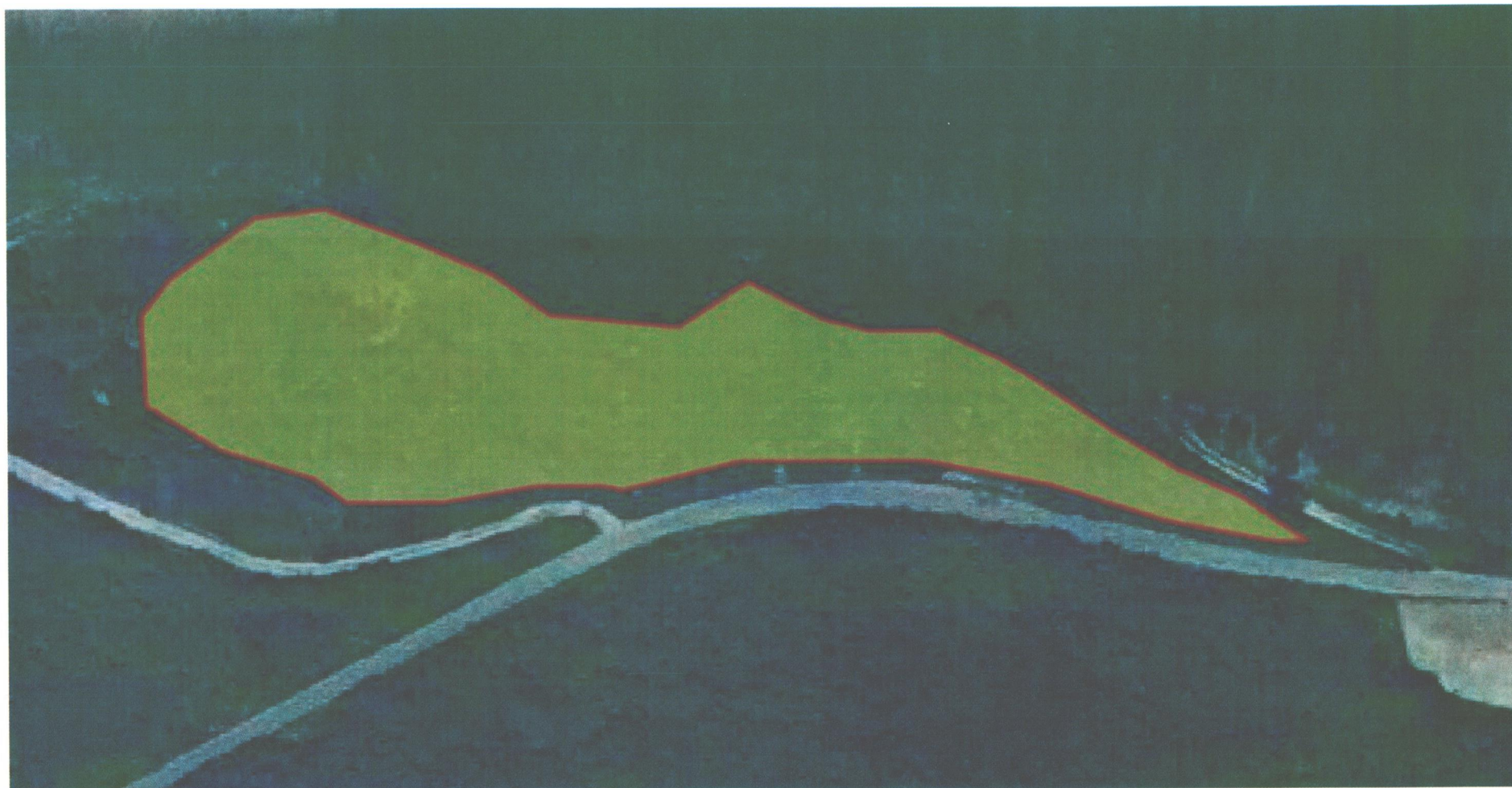

Progressivo	Comune:	Località:	Data incendio:	Data rilievo:	Metodo di rilevamento:	Strumenti GPS:	Superficie ha. are.ca	Dati rilevati dal:
12	GINOSA (TA)	PASSO GIACOBBE	18/07/2011	25/10/2011	Strumentale	GPS speditivi (precisione metrica)	00.66.96	Corpo Forestale dello Stato



ti trovi: [Catasto Incendi](#) > [Consultazione delle aree percorse dal fuoco rilevate da CFS/CFR](#) > Dettaglio

Consultazione delle aree percorse dal fuoco rilevate da CFS/CFR

Scheda Incendio



SCHEDA ANALITICA INCENDIO BOSCHIVO

Regione	PUGLIA	Data incendio	18/07/2011
Provincia	TARANTO	Data rilievo	25/10/2011
Comune	GINOSA	Metodo	Strumentale
Località		Strumento	GPS speditivi (precisione metrica)
Superficie boscata(ha)	01.98.96	Superficie non boscata(ha)	04.45.60
Superficie pascoliva(ha)		Superficie totale(ha)	06.44.56



LISTA DELLE PARTICELLE CATASTALI PERCORSE INTERAMENTE O IN PARTE DALL'INCENDIO

Codice nazionale	Foglio	Particella	Subalterno	Allegato	Sviluppo	Superficie particella incendiata in mq	Superficie totale particella in mq
E036	81	00023		0	0	0	0
E036	81	00024		0	0	1200	19880
E036	81	00027		0	0	2504	77797
E036	81	00050		0	0	5616	17861
E036	81	00051		0	0	30218	32873
E036	81	00068		0	0	5367	36967
E036	81	00069		0	0	15102	28203
E036	81	00105		0	0	4072	4734
E036	81	00106		0	0	176	176
E036	81	00358		0	0	204	38309

**Ministero delle Politiche Agricole Alimentari e Forestali**Corpo Forestale dello Stato
Rilievo delle aree percorse dal fuoco

Regione	PUGLIA	Provincia	TARANTO
Comune	GINOSA		
Località	Pilaccio		

Data incendio 18/07/2011**Superficie boschiva percorsa dal fuoco (Ha)** 01.98.96**Superficie non boschiva percorsa dal fuoco (Ha)** 04.45.60**Di cui superficie pascoliva percorsa dal fuoco (Ha)****Totale superficie percorsa dal fuoco (Ha)** 06.44.56**Lista delle particelle interessate**

Codice Nazionale	Foglio	Particella	Sub	Allegato	Sviluppo	Superficie in mq	
						Percorsa	Totale
E036	81	00023		0	0	0	0
E036	81	00024		0	0	1200	19880
E036	81	00027		0	0	2504	77797
E036	81	00050		0	0	5616	17861
E036	81	00051		0	0	30218	32873
E036	81	00068		0	0	5367	36967
E036	81	00069		0	0	15102	28203
E036	81	00105		0	0	4072	4734
E036	81	00106		0	0	176	176
E036	81	00358		0	0	204	38309

La cartografia catastale di sfondo, messa a disposizione dall'Agenzia del Territorio, nelle zone non interessate da controlli agricoli comunitari può non essere aggiornata alla attualità oppure non essere digitalizzata (presenza dei soli centroidi particella) pertanto in taluni casi l'elenco delle particelle deve essere considerato indicativo e non esaustivo. Si invita quindi l'utente a visualizzare l'incendio su cartografia catastale per verificare in modo puntuale le particelle interessate e ricomprese nel perimetro. Per quanto riguarda i dati delle superfici indicati, sono stati desunti mediante rilievi (scala 1:2.000-1:5.000) effettuati con strumentazione speditiva a precisione metrica per finalità interne al servizio d'istituto e suscettibili di errori sia strumentali sia di carattere tecnico e pertanto, al fine della redazione del Catasto Incendi, tali superfici devono essere ricontrollate e verificate





Progressivo	Comune:	Località:	Data incendio:	Data rilievo:	Metodo di rilevamento:	Strumenti GPS:	Superficie ha. are.ca	Dati rilevati dal:
13	GINOSA (TA)	PILACCIO	18/07/2011	25/10/2011	Strumentale	GPS speditivi (precisione metrica)	06.44.56	Corpo Forestale dello Stato

ti trovi: [Catasto Incendi](#) > [Consultazione delle aree percorse dal fuoco rilevate da CFS/CFR](#) > Dettaglio

Consultazione delle aree percorse dal fuoco rilevate da CFS/CFR

Scheda Incendio

 SCHEDA ANALITICA INCENDIO BOSCHIVO			
Regione	PUGLIA	Data incendio	20/07/2011
Provincia	TARANTO	Data rilievo	25/10/2011
Comune	GINOSA	Metodo	Strumentale
Località		Strumento	GPS speditivi (precisione metrica)
Superficie boscata(ha)	35.65.68	Superficie non boscata(ha)	10.59.80
Superficie pascoliva(ha)		Superficie totale(ha)	46.25.47

 LISTA DELLE PARTICELLE CATASTALI PERCORSE INTERAMENTE O IN PARTE DALL'INCENDIO							
Codice nazionale	Foglio	Particella	Subalterno	Allegato	Sviluppo	Superficie particella incendiata in mq	Superficie totale particella in mq
E036	27	00048		0	0	0	0
E036	27	00051		0	0	3666	3666
E036	27	00053		0	0	0	0
E036	27	00054		0	0	15098	15098
E036	27	00055		0	0	0	0
E036	27	00056		0	0	0	0
E036	27	00057		0	0	0	0
E036	27	00068		0	0	0	0
E036	27	00069		0	0	0	0
E036	27	00070		0	0	0	0

E036	27	00071		0	0	0	0
E036	27	00072		0	0	22930	22930
E036	27	00074		0	0	14874	16578
E036	27	00075		0	0	0	0
E036	27	00076		0	0	0	0
E036	27	00077		0	0	10218	10242
E036	27	00078		0	0	1356	1356
E036	27	00079		0	0	2465	2465
E036	27	00080		0	0	816	852
E036	27	00081		0	0	325	325
E036	27	00092		0	0	0	0
E036	27	00093		0	0	1816	3180
E036	27	00094		0	0	6	7786
E036	27	00098		0	0	2	217
E036	27	00125		0	0	0	0
E036	27	00127		0	0	0	0
E036	27	00128		0	0	0	0
E036	27	00129		0	0	0	0
E036	27	00141		0	0	1520	1520
E036	27	00142		0	0	0	0
E036	27	00146		0	0	0	0
E036	27	00147		0	0	0	0
E036	27	00163		0	0	0	0
E036	27	00168		0	0	0	2947
E036	27	00300		0	0	4594	5233
E036	27	00303		0	0	279	15708
E036	27	00307		0	0	0	0
E036	27	00309		0	0	528	750
E036	27	00311		0	0	16943	17199
E036	27	00313		0	0	0	0
E036	27	00319		0	0	0	0
E036	27	00327		0	0	3569	4247
E036	27	00331		0	0	0	0
E036	27	00339		0	0	0	0

E036	27	00341		0	0	4415	5101
E036	27	00344		0	0	0	0
E036	27	00382		0	0	261670	806553
E036	34	00159		0	0	44	5818
E036	34	00160		0	0	81	2237