

**Ministero delle Politiche Agricole Alimentari e Forestali**Corpo Forestale dello Stato
Rilievo delle aree percorse dal fuoco

Regione	PUGLIA	Provincia	TARANTO
Comune	GINOSA		
Località	Lucignano		

Data incendio 09/07/2011

Superficie boschiva percorsa dal fuoco (Ha) **14.83.46**Superficie non boschiva percorsa dal fuoco (Ha) **16.55.12**Di cui superficie pascoliva percorsa dal fuoco (Ha) **00.90.08**Totale superficie percorsa dal fuoco (Ha) **31.38.58****Lista delle particelle interessate**

Codice Nazionale	Foglio	Particella	Sub	Allegato	Sviluppo	Superficie in mq	
						Percorsa	Totale
E036	14	00092		0	0	0	0
E036	14	00093		0	0	0	0
E036	14	00094		0	0	0	0
E036	14	00095		0	0	0	0
E036	14	00096		0	0	707	707
E036	14	00097		0	0	0	0
E036	14	00098		0	0	0	0
E036	14	00099		0	0	0	0
E036	14	00100		0	0	197	197
E036	14	00101		0	0	548	548
E036	14	00102		0	0	2899	2899
E036	14	00103		0	0	1439	1439
E036	14	00104		0	0	391	3820
E036	14	00108		0	0	1467	3403
E036	14	00109		0	0	0	0
E036	14	00110		0	0	0	0
E036	14	00111		0	0	0	0
E036	14	00112		0	0	1080	1080
E036	14	00113		0	0	0	0
E036	14	00114		0	0	0	0

La cartografia catastale di sfondo, messa a disposizione dall'Agenzia del Territorio, nelle zone non interessate da controlli agricoli comunitari può non essere aggiornata alla attualità oppure non essere digitalizzata (presenza dei soli centroidi particella) pertanto in taluni casi l'elenco delle particelle deve essere considerato indicativo e non esaustivo. Si invita quindi l'utente a visualizzare l'incendio su cartografia catastale per verificare in modo puntuale le particelle interessate e ricomprese nel perimetro. Per quanto riguarda i dati delle superfici indicati, sono stati desunti mediante rilievi (scala 1:2.000-1:5.000) effettuati con strumentazione speditiva a precisione metrica per finalità interne al servizio d'istituto e suscettibili di errori sia strumentali sia di carattere tecnico e pertanto, al fine della redazione del Catasto Incendi, tali superfici devono essere ricontrollate e verificate

**Ministero delle Politiche Agricole Alimentari e Forestali**Corpo Forestale dello Stato
Rilievo delle aree percorse dal fuoco

Regione	PUGLIA	Provincia	TARANTO
Comune	GINOSA		
Località	Lucignano		

Data incendio 09/07/2011

Superficie boschiva percorsa dal fuoco (Ha)	14.83.46
Superficie non boschiva percorsa dal fuoco (Ha)	16.55.12
Di cui superficie pascoliva percorsa dal fuoco (Ha)	00.90.08
Totale superficie percorsa dal fuoco (Ha)	31.38.58

Lista delle particelle interessate

Codice Nazionale	Foglio	Particella	Sub	Allegato	Sviluppo	Superficie in mq	
						Percorsa	Totale
E036	14	00115		0	0	570	2113
E036	14	00117		0	0	427	427
E036	14	00118		0	0	427	427
E036	14	00119		0	0	3891	3891
E036	14	00120		0	0	215	4500
E036	14	00121		0	0	2811	2945
E036	14	00122		0	0	1923	1923
E036	14	00123		0	0	18643	18675
E036	14	00125		0	0	2626	2626
E036	14	00126		0	0	492	492
E036	14	00128		0	0	2309	2518
E036	14	00129		0	0	0	0
E036	14	00130		0	0	0	0
E036	14	00131		0	0	0	0
E036	14	00132		0	0	0	0
E036	14	00133		0	0	0	0
E036	14	00134		0	0	0	0
E036	14	00135		0	0	0	0
E036	14	00136		0	0	0	0
E036	14	00137		0	0	733	733

La cartografia catastale di sfondo, messa a disposizione dall'Agenzia del Territorio, nelle zone non interessate da controlli agricoli comunitari può non essere aggiornata alla attualità oppure non essere digitalizzata (presenza dei soli centroidi particella) pertanto in taluni casi l'elenco delle particelle deve essere considerato indicativo e non esaustivo. Si invita quindi l'utente a visualizzare l'incendio su cartografia catastale per verificare in modo puntuale le particelle interessate e ricomprese nel perimetro. Per quanto riguarda i dati delle superfici indicati, sono stati desunti mediante rilievi (scala 1:2.000-1:5.000) effettuati con strumentazione speditiva a precisione metrica per finalità interne al servizio d'istituto e suscettibili di errori sia strumentali sia di carattere tecnico e pertanto, al fine della redazione del Catasto Incendi, tali superfici devono essere ricontrollate e verificate

**Ministero delle Politiche Agricole Alimentari e Forestali**Corpo Forestale dello Stato
Rilievo delle aree percorse dal fuoco

Regione	PUGLIA	Provincia	TARANTO
Comune	GINOSA		
Località	Lucignano		

Data incendio 09/07/2011**Superficie boschiva percorsa dal fuoco (Ha)** 14.83.46**Superficie non boschiva percorsa dal fuoco (Ha)** 16.55.12**Di cui superficie pascoliva percorsa dal fuoco (Ha)** 00.90.08**Totale superficie percorsa dal fuoco (Ha)** 31.38.58**Lista delle particelle interessate**

Codice Nazionale	Foglio	Particella	Sub	Allegato	Sviluppo	Superficie in mq	
						Percorsa	Totale
E036	14	00138		0	0	0	0
E036	14	00139		0	0	1272	1272
E036	14	00140		0	0	0	0
E036	14	00141		0	0	2339	2339
E036	14	00142		0	0	5345	5345
E036	14	00143		0	0	0	0
E036	14	00144		0	0	0	0
E036	14	00145		0	0	0	0
E036	14	00146		0	0	454	454
E036	14	00147		0	0	982	982
E036	14	00148		0	0	0	0
E036	14	00149		0	0	390	390
E036	14	00150		0	0	855	1432
E036	14	00151		0	0	437	585
E036	14	00152		0	0	3337	3818
E036	14	00153		0	0	2332	2332
E036	14	00154		0	0	654	654
E036	14	00155		0	0	1317	1317
E036	14	00156		0	0	110	110
E036	14	00157		0	0	573	573

La cartografia catastale di sfondo, messa a disposizione dall'Agenzia del Territorio, nelle zone non interessate da controlli agricoli comunitari può non essere aggiornata alla attualità oppure non essere digitalizzata (presenza dei soli centroidi particella) pertanto in taluni casi l'elenco delle particelle deve essere considerato indicativo e non esaustivo. Si invita quindi l'utente a visualizzare l'incendio su cartografia catastale per verificare in modo puntuale le particelle interessate e ricomprese nel perimetro. Per quanto riguarda i dati delle superfici indicati, sono stati desunti mediante rilievi (scala 1:2.000-1:5.000) effettuati con strumentazione speditiva a precisione metrica per finalità interne al servizio d'istituto e suscettibili di errori sia strumentali sia di carattere tecnico e pertanto, al fine della redazione del Catasto Incendi, tali superfici devono essere riconrollate e verificate

**Ministero delle Politiche Agricole Alimentari e Forestali**Corpo Forestale dello Stato
Rilievo delle aree percorse dal fuoco

Regione PUGLIA **Provincia** TARANTO
Comune GINOSA
Località Lucignano

Data incendio 09/07/2011**Superficie boschiva percorsa dal fuoco (Ha)** 14.83.46**Superficie non boschiva percorsa dal fuoco (Ha)** 16.55.12**Di cui superficie pascoliva percorsa dal fuoco (Ha)** 00.90.08**Totale superficie percorsa dal fuoco (Ha)** 31.38.58**Lista delle particelle interessate**

Codice Nazionale	Foglio	Particella	Sub	Allegato	Sviluppo	Superficie in mq	
						Percorsa	Totale
E036	14	00158		0	0	293	293
E036	14	00159		0	0	944	1426
E036	14	00160		0	0	195	518
E036	14	00161		0	0	262	741
E036	14	00162		0	0	0	0
E036	14	00163		0	0	0	0
E036	14	00164		0	0	0	0
E036	14	00165		0	0	0	0
E036	14	00166		0	0	392	1947
E036	14	00167		0	0	769	769
E036	14	00168		0	0	0	0
E036	14	00174		0	0	154	154
E036	14	00184		0	0	0	0
E036	15	00132		0	0	27	622
E036	15	00138		0	0	165	2623
E036	15	00144		0	0	424	1396
E036	22	00038		0	0	0	149
E036	23	00002		0	0	2536	2536
E036	23	00004		0	0	47	1701
E036	23	00010		0	0	724	724

La cartografia catastale di sfondo, messa a disposizione dall'Agenzia del Territorio, nelle zone non interessate da controlli agricoli comunitari può non essere aggiornata alla attualità oppure non essere digitalizzata (presenza dei soli centroidi particella) pertanto in taluni casi l'elenco delle particelle deve essere considerato indicativo e non esaustivo. Si invita quindi l'utente a visualizzare l'incendio su cartografia catastale per verificare in modo puntuale le particelle interessate e ricomprese nel perimetro. Per quanto riguarda i dati delle superfici indicati, sono stati desunti mediante rilievi (scala 1:2.000-1:5.000) effettuati con strumentazione speditiva a precisione metrica per finalità interne al servizio d'istituto e suscettibili di errori sia strumentali sia di carattere tecnico e pertanto, al fine della redazione del Catasto Incendi, tali superfici devono essere ricontrollate e verificate

**Ministero delle Politiche Agricole Alimentari e Forestali**Corpo Forestale dello Stato
Rilievo delle aree percorse dal fuoco

Regione	PUGLIA	Provincia	TARANTO
Comune	GINOSA		
Località	Lucignano		

Data incendio 09/07/2011**Superficie boschiva percorsa dal fuoco (Ha)** 14.83.46**Superficie non boschiva percorsa dal fuoco (Ha)** 16.55.12**Di cui superficie pascoliva percorsa dal fuoco (Ha)** 00.90.08**Totale superficie percorsa dal fuoco (Ha)** 31.38.58**Lista delle particelle interessate**

Codice Nazionale	Foglio	Particella	Sub	Allegato	Sviluppo	Superficie in mq	
						Percorsa	Totale
E036	23	00016		0	0	412	412
E036	23	00018		0	0	80	471
E036	23	00020		0	0	151	937
E036	23	00022		0	0	119	639
E036	23	00035		0	0	3585	4285
E036	23	00037		0	0	778	778
E036	23	00040		0	0	1589	1589
E036	23	00041		0	0	2615	2615
E036	23	00042		0	0	660	660
E036	23	00044		0	0	1477	1477
E036	23	00045		0	0	1168	1168
E036	23	00046		0	0	1286	1300
E036	23	00047		0	0	722	722
E036	23	00048		0	0	767	767
E036	23	00049		0	0	1525	1565
E036	23	00050		0	0	1361	6106
E036	23	00064		0	0	108	108
E036	23	00065		0	0	1093	1093
E036	23	00066		0	0	959	959
E036	23	00067		0	0	1378	1392

La cartografia catastale di sfondo, messa a disposizione dall'Agenzia del Territorio, nelle zone non interessate da controlli agricoli comunitari può non essere aggiornata alla attualità oppure non essere digitalizzata (presenza dei soli centroidi particella) pertanto in taluni casi l'elenco delle particelle deve essere considerato indicativo e non esaustivo. Si invita quindi l'utente a visualizzare l'incendio su cartografia catastale per verificare in modo puntuale le particelle interessate e ricomprese nel perimetro. Per quanto riguarda i dati delle superfici indicati, sono stati desunti mediante rilievi (scala 1:2.000-1:5.000) effettuati con strumentazione speditiva a precisione metrica per finalità interne al servizio d'istituto e suscettibili di errori sia strumentali sia di carattere tecnico e pertanto, al fine della redazione del Catasto Incendi, tali superfici devono essere ricontrollate e verificate

**Ministero delle Politiche Agricole Alimentari e Forestali**Corpo Forestale dello Stato
Rilievo delle aree percorse dal fuoco

Regione PUGLIA **Provincia** TARANTO
Comune GINOSA
Località Lucignano

Data incendio 09/07/2011**Superficie boschiva percorsa dal fuoco (Ha)** 14.83.46**Superficie non boschiva percorsa dal fuoco (Ha)** 16.55.12**Di cui superficie pascoliva percorsa dal fuoco (Ha)** 00.90.08**Totale superficie percorsa dal fuoco (Ha)** 31.38.58

Lista delle particelle interessate

Codice Nazionale	Foglio	Particella	Sub	Allegato	Sviluppo	Superficie in mq	
						Percorsa	Totale
E036	23	00069		0	0	1283	1915
E036	23	00083		0	0	1001	1607
E036	23	00109		0	0	2116	3402
E036	23	00110		0	0	71	1152
E036	23	00111		0	0	4	3042
E036	23	00119		0	0	278	278
E036	23	00120		0	0	136	136
E036	23	00121		0	0	137	137
E036	23	00122		0	0	157	157
E036	23	00172		0	0	537	1367
E036	23	00174		0	0	138	1224
E036	23	00175		0	0	387	882
E036	23	00176		0	0	576	801
E036	23	00177		0	0	1699	1699
E036	23	00179		0	0	269	1970
E036	23	00184		0	0	562	562
E036	23	00185		0	0	388	1988

La cartografia catastale di sfondo, messa a disposizione dall'Agenzia del Territorio, nelle zone non interessate da controlli agricoli comunitari può non essere aggiornata alla attualità oppure non essere digitalizzata (presenza dei soli centroidi particella) pertanto in taluni casi l'elenco delle particelle deve essere considerato indicativo e non esaustivo. Si invita quindi l'utente a visualizzare l'incendio su cartografia catastale per verificare in modo puntuale le particelle interessate e ricomprese nel perimetro. Per quanto riguarda i dati delle superfici indicati, sono stati desunti mediante rilievi (scala 1:2.000-1:5.000) effettuati con strumentazione speditiva a precisione metrica per finalità interne al servizio d'istituto e suscettibili di errori sia strumentali sia di carattere tecnico e pertanto, al fine della redazione del Catasto Incendi, tali superfici devono essere ricontrollate e verificate

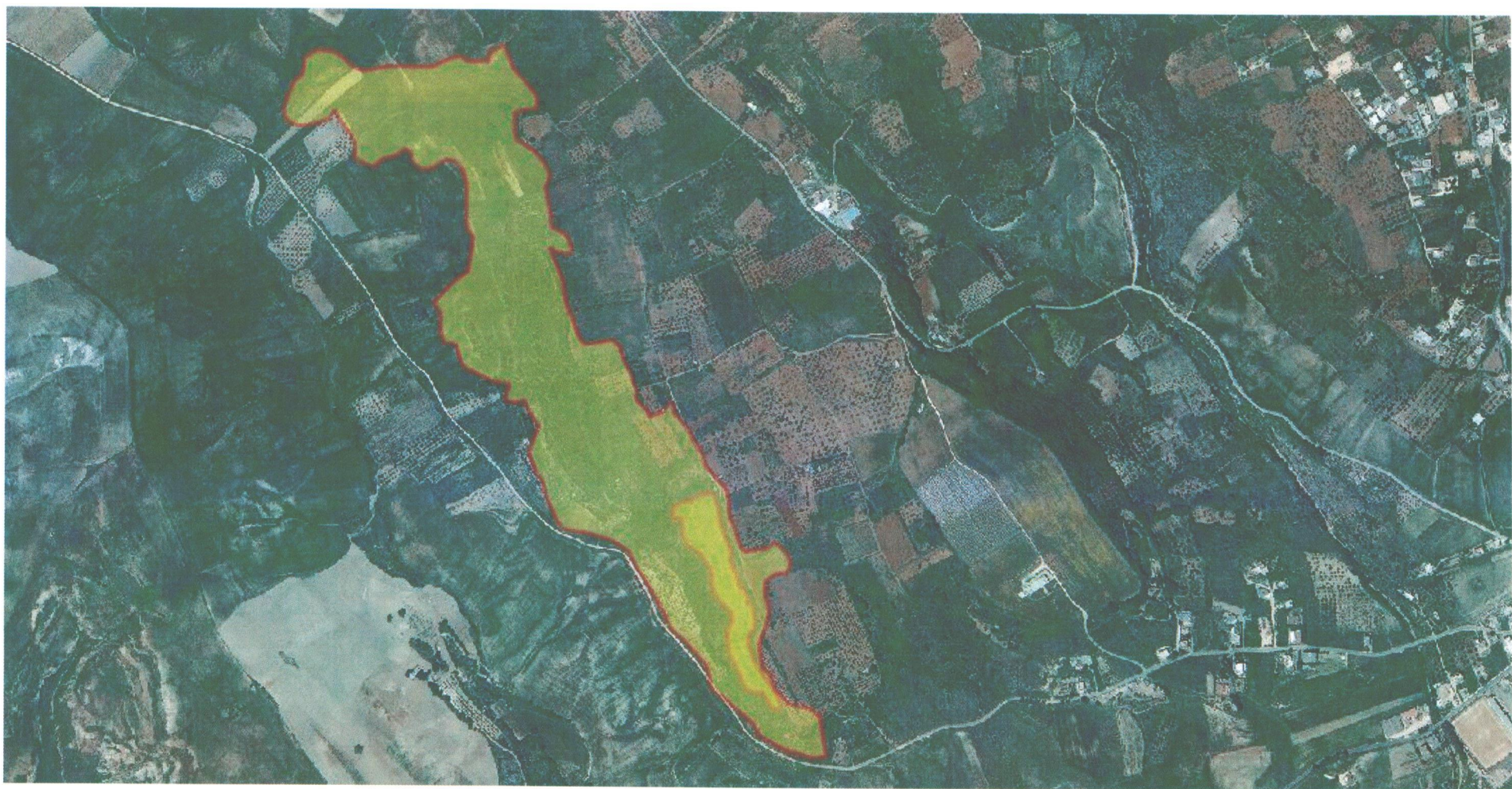

Progressivo	Comune:	Località:	Data incendio:	Data rilievo:	Metodo di rilevamento:	Strumenti GPS:	Superficie ha. are.ca	Dati rilevati dal:
3	GINOSA (TA)	LUCIGNANO	09/07/2011	10/10/2011	Strumentale	GPS speditivi (precisione metrica)	31.38.58	Corpo Forestale dello Stato



ti trovi: [Catasto Incendi](#) > [Consultazione delle aree percorse dal fuoco rilevate da CFS/CFR](#) > [Dettaglio](#)

Consultazione delle aree percorse dal fuoco rilevate da CFS/CFR

Scheda Incendio

 SCHEDA ANALITICA INCENDIO BOSCHIVO			
Regione	PUGLIA	Data incendio	10/07/2011
Provincia	TARANTO	Data rilievo	02/11/2011
Comune	GINOSA	Metodo	Mista
Località		Strumento	GPS speditivi (precisione metrica)
Superficie boscata(ha)	04.15.92	Superficie non boscata(ha)	10.23.62
Superficie pascoliva(ha)		Superficie totale(ha)	14.39.54

 LISTA DELLE PARTICELLE CATASTALI PERCORSE INTERAMENTE O IN PARTE DALL'INCENDIO							
Codice nazionale	Foglio	Particella	Subalterno	Allegato	Sviluppo	Superficie particella incendiata in mq	Superficie totale particella in mq
C136	94	00009		0	0	91	2570
C136	94	00016		0	0	2652	7276
C136	94	00023		0	0	162	1741
C136	94	00047		0	0	1	16934
C136	94	00237		0	0	2425	8186
C136	94	00239		0	0	856	2023
C136	94	00240		0	0	701	1636
C136	94	00341		0	0	3843	41497
C136	94	00346		0	0	62	44936
C136	94	00350		0	0	7475	140446
C136	94	00354		0	0	98703	186999
C136	94	00355		0	0	26080	47025
E036	99	00065		0	0	185	22163
E036	99	00068		0	0	133	14261

**Ministero delle Politiche Agricole Alimentari e Forestali**Corpo Forestale dello Stato
Rilievo delle aree percorse dal fuoco

Regione	PUGLIA	Provincia	TARANTO
Comune	GINOSA		
Località	LA MANO		

Data incendio 10/07/2011**Superficie boschiva percorsa dal fuoco (Ha)** 04.15.92**Superficie non boschiva percorsa dal fuoco (Ha)** 10.23.62**Di cui superficie pascoliva percorsa dal fuoco (Ha)****Totale superficie percorsa dal fuoco (Ha)** 14.39.54**Lista delle particelle interessate**

Codice Nazionale	Foglio	Particella	Sub	Allegato	Sviluppo	Superficie in mq	
						Percorsa	Totale
E036	99	00065		0	0	185	22163
E036	99	00068		0	0	133	14261

La cartografia catastale di sfondo, messa a disposizione dall'Agenzia del Territorio, nelle zone non interessate da controlli agricoli comunitari può non essere aggiornata alla attualità oppure non essere digitalizzata (presenza dei soli centroidi particella) pertanto in taluni casi l'elenco delle particelle deve essere considerato indicativo e non esaustivo. Si invita quindi l'utente a visualizzare l'incendio su cartografia catastale per verificare in modo puntuale le particelle interessate e ricomprese nel perimetro. Per quanto riguarda i dati delle superfici indicati, sono stati desunti mediante rilievi (scala 1:2.000-1:5.000) effettuati con strumentazione speditiva a precisione metrica per finalità interne al servizio d'istituto e suscettibili di errori sia strumentali sia di carattere tecnico e pertanto, al fine della redazione del Catasto Incendi, tali superfici devono essere ricontrollate e verificate

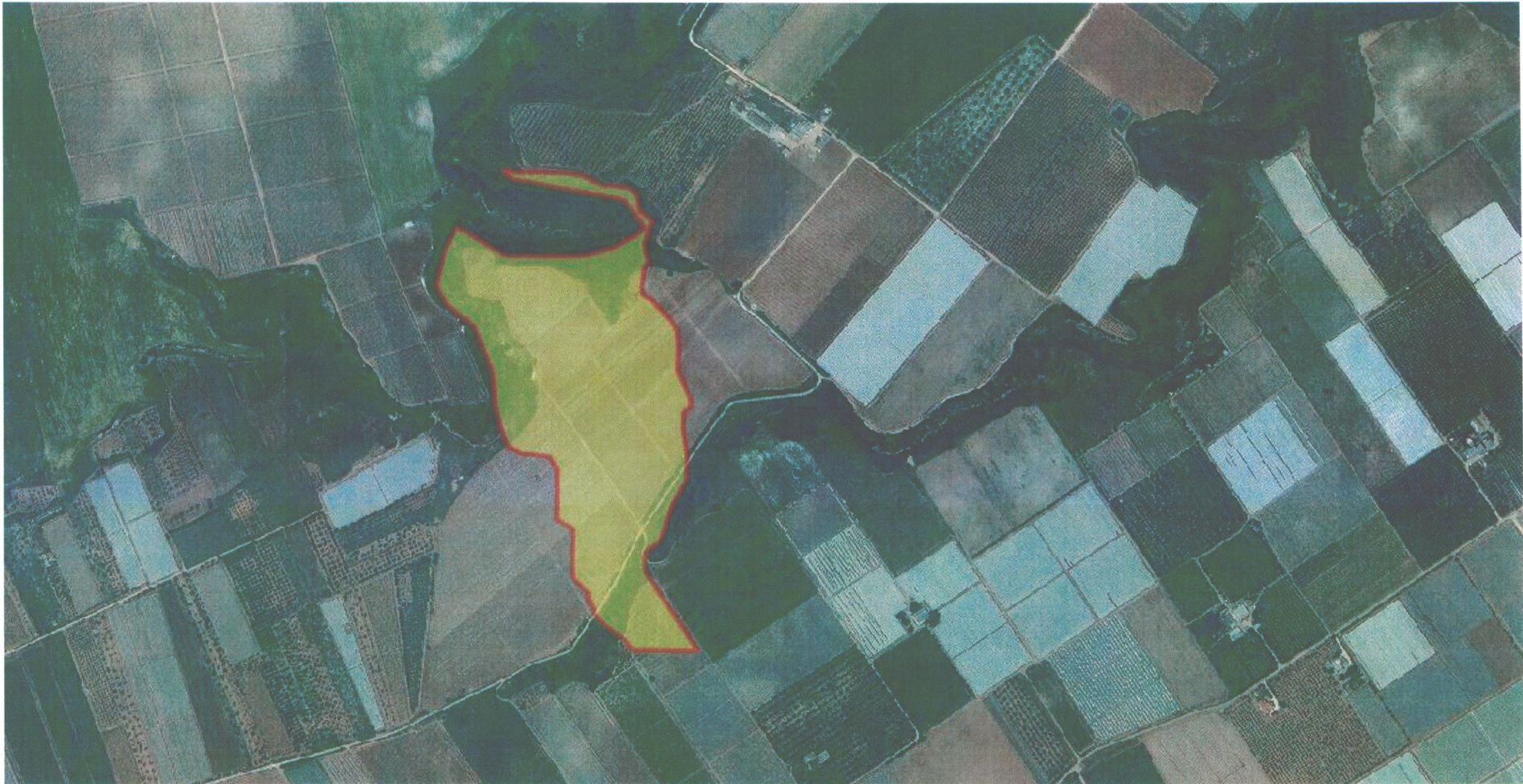

Progressivo	Comune:	Località:	Data incendio:	Data rilievo:	Metodo di rilevamento:	Strumenti GPS:	Superficie ha. are.ca	Dati rilevati dal:
4	GINOSA (TA)	LA MANO	10/07/2011	02/11/2011	Mista	GPS speditivi (precisione metrica)	00.03.18	Corpo Forestale dello Stato



ti trovi: **Catasto Incendi** > Consultazione delle aree percorse dal fuoco rilevate da CFS/CFR > Dettaglio

Consultazione delle aree percorse dal fuoco rilevate da CFS/CFR

Scheda Incendio



SCHEDA ANALITICA INCENDIO BOSCHIVO

Regione	PUGLIA	Data incendio	10/07/2011
Provincia	TARANTO	Data rilievo	10/10/2011
Comune	GINOSA	Metodo	Strumentale
Località		Strumento	GPS speditivi (precisione metrica)
Superficie boscata(ha)	00.33.22	Superficie non boscata(ha)	00.79.41
Superficie pascoliva(ha)		Superficie totale(ha)	01.12.63



LISTA DELLE PARTICELLE CATASTALI PERCORSE INTERAMENTE O IN PARTE DALL'INCENDIO

Codice nazionale	Foglio	Particella	Subalterno	Allegato	Sviluppo	Superficie particella incendiata in mq	Superficie totale particella in mq
E036	3	00113		0	0	4249	7192
E036	3	00114		0	0	792	1248
E036	3	00117		0	0	1951	2466
E036	3	00118		0	0	226	436
E036	3	00131		0	0	267	925
E036	3	00135		0	0	2971	13329

**Ministero delle Politiche Agricole Alimentari e Forestali**Corpo Forestale dello Stato
Rilievo delle aree percorse dal fuoco

Regione PUGLIA **Provincia** TARANTO
Comune GINOSA
Località Casino difesa zigari

Data incendio 10/07/2011**Superficie boschiva percorsa dal fuoco (Ha)** 00.33.22**Superficie non boschiva percorsa dal fuoco (Ha)** 00.79.41**Di cui superficie pascoliva percorsa dal fuoco (Ha)****Totale superficie percorsa dal fuoco (Ha)** 01.12.63

Lista delle particelle interessate

Codice Nazionale	Foglio	Particella	Sub	Allegato	Sviluppo	Superficie in mq	
						Percorsa	Totale
E036	3	00113		0	0	4249	7192
E036	3	00114		0	0	792	1248
E036	3	00117		0	0	1951	2466
E036	3	00118		0	0	226	436
E036	3	00131		0	0	267	925
E036	3	00135		0	0	2971	13329

La cartografia catastale di sfondo, messa a disposizione dall'Agenzia del Territorio, nelle zone non interessate da controlli agricoli comunitari può non essere aggiornata alla attualità oppure non essere digitalizzata (presenza dei soli centroidi particella) pertanto in taluni casi l'elenco delle particelle deve essere considerato indicativo e non esaustivo. Si invita quindi l'utente a visualizzare l'incendio su cartografia catastale per verificare in modo puntuale le particelle interessate e ricomprese nel perimetro. Per quanto riguarda i dati delle superfici indicati, sono stati desunti mediante rilievi (scala 1:2.000-1:5.000) effettuati con strumentazione speditiva a precisione metrica per finalità interne al servizio d'istituto e suscettibili di errori sia strumentali sia di carattere tecnico e pertanto, al fine della redazione del Catasto Incendi, tali superfici devono essere ricontrollate e verificate



Progressivo	Comune:	Località:	Data incendio:	Data rilievo:	Metodo di rilevamento:	Strumenti GPS:	Superficie ha. are.ca	Dati rilevati dal:
5	GINOSA (TA)	CASINO DIFESA ZIGARI	10/07/2011	10/10/2011	Strumentale	GPS speditivi (precisione metrica)	01.12.63	Corpo Forestale dello Stato

ti trovi: [Catasto Incendi](#) > [Consultazione delle aree percorse dal fuoco rilevate da CFS/CFR](#) > Dettaglio

Consultazione delle aree percorse dal fuoco rilevate da CFS/CFR

Scheda Incendio



SCHEDA ANALITICA INCENDIO BOSCHIVO

Regione	PUGLIA	Data incendio	10/08/2011
Provincia	TARANTO	Data rilievo	15/12/2011
Comune	GINOSA	Metodo	Strumentale
Località		Strumento	GPS speditivi (precisione metrica)
Superficie boscata(ha)	03.67.26	Superficie non boscata(ha)	00.87.47
Superficie pascoliva(ha)		Superficie totale(ha)	04.54.73



LISTA DELLE PARTICELLE CATASTALI PERCORSE INTERAMENTE O IN PARTE DALL'INCENDIO

Codice nazionale	Foglio	Particella	Subalterno	Allegato	Sviluppo	Superficie particella incendiata in mq	Superficie totale particella in mq
E036	45	00026		0	0	10876	58405
E036	45	00039		0	0	3524	6728
E036	45	00041		0	0	0	0
E036	45	00104		0	0	3732	6443
E036	45	00105		0	0	238	2870
E036	45	00106		0	0	580	3179
E036	46	00030		0	0	822	2920
E036	46	00031		0	0	145	2325
E036	46	00116		0	0	12	1264

**Ministero delle Politiche Agricole Alimentari e Forestali**Corpo Forestale dello Stato
Rilievo delle aree percorse dal fuoco

Regione PUGLIA **Provincia** TARANTO
Comune GINOSA
Località Masseria Casella

Data incendio 10/08/2011**Superficie boschiva percorsa dal fuoco (Ha)** **03.67.26****Superficie non boschiva percorsa dal fuoco (Ha)** **00.87.47****Di cui superficie pascoliva percorsa dal fuoco (Ha)****Totale superficie percorsa dal fuoco (Ha)** **04.54.73****Lista delle particelle interessate**

Codice Nazionale	Foglio	Particella	Sub	Allegato	Sviluppo	Superficie in mq	
						Percorsa	Totale
E036	45	00026		0	0	10876	58405
E036	45	00039		0	0	3524	6728
E036	45	00041		0	0	0	0
E036	45	00104		0	0	3732	6443
E036	45	00105		0	0	238	2870
E036	45	00106		0	0	580	3179
E036	46	00030		0	0	822	2920
E036	46	00031		0	0	145	2325
E036	46	00116		0	0	12	1264

La cartografia catastale di sfondo, messa a disposizione dall'Agenzia del Territorio, nelle zone non interessate da controlli agricoli comunitari può non essere aggiornata alla attualità oppure non essere digitalizzata (presenza dei soli centroidi particella) pertanto in taluni casi l'elenco delle particelle deve essere considerato indicativo e non esaustivo. Si invita quindi l'utente a visualizzare l'incendio su cartografia catastale per verificare in modo puntuale le particelle interessate e ricomprese nel perimetro. Per quanto riguarda i dati delle superfici indicati, sono stati desunti mediante rilievi (scala 1:2.000-1:5.000) effettuati con strumentazione speditiva a precisione metrica per finalità interne al servizio d'istituto e suscettibili di errori sia strumentali sia di carattere tecnico e pertanto, al fine della redazione del Catasto Incendi, tali superfici devono essere ricontrollate e verificate

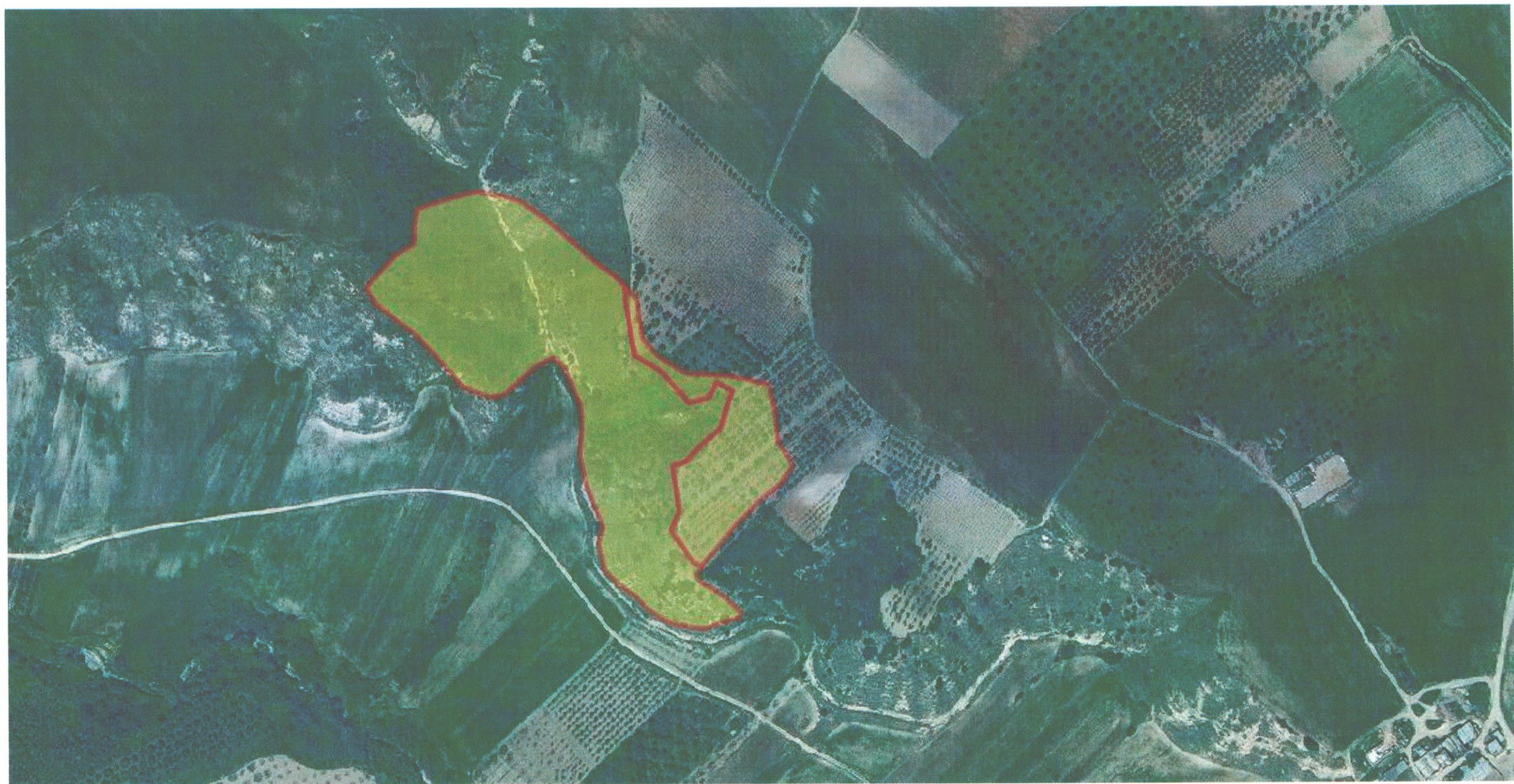

Progressivo	Comune:	Località:	Data incendio:	Data rilievo:	Metodo di rilevamento:	Strumenti GPS:	Superficie ha. are.ca	Dati rilevati da:
6	GINOSA (TA)	MASSERIA CASELLA	10/08/2011	15/12/2011	Strumentale	GPS speditivi (precisione metrica)	04.54.73	Corpo Forestale dello Stato



ti trovi: **Catasto Incendi** > Consultazione delle aree percorse dal fuoco rilevate da CFS/CFR > Dettaglio

Consultazione delle aree percorse dal fuoco rilevate da CFS/CFR

Scheda Incendio



SCHEDA ANALITICA INCENDIO BOSCHIVO

Regione	PUGLIA	Data incendio	12/08/2011
Provincia	TARANTO	Data rilievo	03/11/2011
Comune	GINOSA	Metodo	Strumentale
Località		Strumento	GPS speditivi (precisione metrica)
Superficie boscata(ha)	03.00.90	Superficie non boscata(ha)	00.00.00
Superficie pascoliva(ha)		Superficie totale(ha)	03.00.90



LISTA DELLE PARTICELLE CATASTALI PERCORSE INTERAMENTE O IN PARTE DALL'INCENDIO

Codice nazionale	Foglio	Particella	Subalterno	Allegato	Sviluppo	Superficie particella incendiata in mq	Superficie totale particella in mq
E036	11	00200		0	0	18371	73836

**Ministero delle Politiche Agricole Alimentari e Forestali**Corpo Forestale dello Stato
Rilievo delle aree percorse dal fuoco

Regione PUGLIA **Provincia** TARANTO
Comune GINOSA
Località Valle dell' Arciprete

Data incendio 12/08/2011

Superficie boschiva percorsa dal fuoco (Ha) 03.00.90

Superficie non boschiva percorsa dal fuoco (Ha) 00.00.00

Di cui superficie pascoliva percorsa dal fuoco (Ha)

Totale superficie percorsa dal fuoco (Ha) 03.00.90

Lista delle particelle interessate

Codice Nazionale	Foglio	Particella	Sub	Allegato	Sviluppo	Superficie in mq	
						Percorsa	Totale
E036	11	00200		0	0	18371	73836

La cartografia catastale di sfondo, messa a disposizione dall'Agenzia del Territorio, nelle zone non interessate da controlli agricoli comunitari può non essere aggiornata alla attualità oppure non essere digitalizzata (presenza dei soli centroidi particella) pertanto in taluni casi l'elenco delle particelle deve essere considerato indicativo e non esaustivo. Si invita quindi l'utente a visualizzare l'incendio su cartografia catastale per verificare in modo puntuale le particelle interessate e ricomprese nel perimetro. Per quanto riguarda i dati delle superfici indicati, sono stati desunti mediante rilievi (scala 1:2.000-1:5.000) effettuati con strumentazione speditiva a precisione metrica per finalità interne al servizio d'istituto e suscettibili di errori sia strumentali sia di carattere tecnico e pertanto, al fine della redazione del Catasto Incendi, tali superfici devono essere ricontrollate e verificate



Progressivo	Comune:	Località:	Data incendio:	Data rilievo:	Metodo di rilevamento:	Strumenti GPS:	Superficie ha. are.ca	Dati rilevati dal:
7	GINOSA (TA)	VALLE DELL'ARCIPRETE	12/08/2011	03/11/2011	Strumentale	GPS speditivi (precisione metrica)	03.00.90	Corpo Forestale dello Stato

ti trovi: [Catasto Incendi](#) > [Consultazione delle aree percorse dal fuoco rilevate da CFS/CFR](#) > Dettaglio

Consultazione delle aree percorse dal fuoco rilevate da CFS/CFR

Scheda Incendio



SCHEDA ANALITICA INCENDIO BOSCHIVO

Regione	PUGLIA	Data incendio	13/09/2011
Provincia	TARANTO	Data rilievo	01/12/2011
Comune	GINOSA	Metodo	Strumentale
Località		Strumento	GPS speditivi (precisione metrica)
Superficie boscata(ha)	01.66.14	Superficie non boscata(ha)	11.24.58
Superficie pascoliva(ha)	03.24.07	Superficie totale(ha)	12.90.71



LISTA DELLE PARTICELLE CATASTALI PERCORSE INTERAMENTE O IN PARTE DALL'INCENDIO

Codice nazionale	Foglio	Particella	Subalterno	Allegato	Sviluppo	Superficie particella incendiata in mq	Superficie totale particella in mq
E036	30	00130		0	0	0	0
E036	30	00131		0	0	0	0
E036	30	00133		0	0	0	0
E036	30	00135		0	0	2178	2514
E036	30	00136		0	0	0	0
E036	30	00137		0	0	2149	2423
E036	30	00138		0	0	1695	1846
E036	30	00139		0	0	2827	3036
E036	30	00140		0	0	1700	2899

E036	31	00001		0	0	5422	5474
E036	31	00002		0	0	0	0
E036	31	00003		0	0	0	0
E036	31	00005		0	0	9718	10441
E036	31	00006		0	0	3057	4863
E036	31	00007		0	0	8069	8772
E036	31	00009		0	0	4815	5095
E036	31	00010		0	0	0	0
E036	31	00013		0	0	1644	4351
E036	31	00014		0	0	2274	8430
E036	31	00016		0	0	1440	26584
E036	31	00019		0	0	41	2063
E036	31	00020		0	0	1396	5470
E036	31	00021		0	0	742	1878
E036	31	00022		0	0	0	0
E036	31	00023		0	0	0	0
E036	31	00028		0	0	0	0
E036	31	00029		0	0	0	0
E036	31	00030		0	0	0	0
E036	31	00031		0	0	8366	8813
E036	31	00033		0	0	27	8580
E036	31	00035		0	0	423	14201
E036	31	00219		0	0	0	0
E036	31	00220		0	0	0	0
E036	31	00221		0	0	0	0
E036	31	00230		0	0	5160	5362
E036	31	00233		0	0	4643	4712
E036	31	00235		0	0	1	4144
E036	31	00263		0	0	2958	4948
E036	31	00267		0	0	2826	5285
E036	37	00002		0	0	0	0

**Ministero delle Politiche Agricole Alimentari e Forestali**Corpo Forestale dello Stato
Rilievo delle aree percorse dal fuoco

Regione	PUGLIA	Provincia	TARANTO
Comune	GINOSA		
Località	C. Grassi		

Data incendio 13/09/2011**Superficie boschiva percorsa dal fuoco (Ha)** 01.66.14**Superficie non boschiva percorsa dal fuoco (Ha)** 11.24.58**Di cui superficie pascoliva percorsa dal fuoco (Ha)** 03.24.07**Totale superficie percorsa dal fuoco (Ha)** 12.90.71**Lista delle particelle interessate**

Codice Nazionale	Foglio	Particella	Sub	Allegato	Sviluppo	Superficie in mq	
						Percorsa	Totale
E036	30	00130		0	0	0	0
E036	30	00131		0	0	0	0
E036	30	00133		0	0	0	0
E036	30	00135		0	0	2178	2514
E036	30	00136		0	0	0	0
E036	30	00137		0	0	2149	2423
E036	30	00138		0	0	1695	1846
E036	30	00139		0	0	2827	3036
E036	30	00140		0	0	1700	2899
E036	31	00001		0	0	5422	5474
E036	31	00002		0	0	0	0
E036	31	00003		0	0	0	0
E036	31	00005		0	0	9718	10441
E036	31	00006		0	0	3057	4863
E036	31	00007		0	0	8069	8772
E036	31	00009		0	0	4815	5095
E036	31	00010		0	0	0	0
E036	31	00013		0	0	1644	4351
E036	31	00014		0	0	2274	8430
E036	31	00016		0	0	1440	26584

La cartografia catastale di sfondo, messa a disposizione dall'Agenzia del Territorio, nelle zone non interessate da controlli agricoli comunitari può non essere aggiornata alla attualità oppure non essere digitalizzata (presenza dei soli centroidi particella) pertanto in taluni casi l'elenco delle particelle deve essere considerato indicativo e non esaustivo. Si invita quindi l'utente a visualizzare l'incendio su cartografia catastale per verificare in modo puntuale le particelle interessate e ricomprese nel perimetro. Per quanto riguarda i dati delle superfici indicati, sono stati desunti mediante rilievi (scala 1:2.000-1:5.000) effettuati con strumentazione speditiva a precisione metrica per finalità interne al servizio d'istituto e suscettibili di errori sia strumentali sia di carattere tecnico e pertanto, al fine della redazione del Catasto Incendi, tali superfici devono essere ricontrollate e verificate