



ti trovi: [Catasto Incendi](#) > [Consultazione delle aree percorse dal fuoco rilevate da CFS/CFR](#) > Dettaglio

Consultazione delle aree percorse dal fuoco rilevate da CFS/CFR

Scheda Incendio



SCHEDA ANALITICA INCENDIO BOSCHIVO

Regione	PUGLIA	Data incendio	14/07/2010
Provincia	TARANTO	Data rilievo	12/10/2010
Comune	GINOSA	Metodo	Strumentale
Località		Strumento	GPS speditivi (precisione metrica)
Superficie boscata(ha)	00.01.72	Superficie non boscata(ha)	00.01.75
Superficie pascoliva(ha)		Superficie totale(ha)	00.03.47



LISTA DELLE PARTICELLE CATASTALI PERCORSE INTERAMENTE O IN PARTE DALL'INCENDIO

Codice nazionale	Foglio	Particella	Subalterno	Allegato	Sviluppo	Superficie particella incendiata in mq	Superficie totale particella in mq
E036	127	00073	0	0	0	281	87832
E036	127	00133	0	0	0	0	0

**Ministero delle Politiche Agricole Alimentari e Forestali**Corpo Forestale dello Stato
Rilievo delle aree percorse dal fuoco

Regione PUGLIA **Provincia** TARANTO
Comune GINOSA
Località MMASSERIA Monte D'Oro

Data incendio 14/07/2010**Superficie boschiva percorsa dal fuoco (Ha)** 00.01.72**Superficie non boschiva percorsa dal fuoco (Ha)** 00.01.75**Di cui superficie pascoliva percorsa dal fuoco (Ha)****Totale superficie percorsa dal fuoco (Ha)** 00.03.47

Lista delle particelle interessate

Codice Nazionale	Foglio	Particella	Sub	Allegato	Sviluppo	Superficie in mq	
						Percorsa	Totale
E036	127	00073	0	0	0	281	87832
E036	127	00133	0	0	0	0	0

La cartografia catastale di sfondo, messa a disposizione dall'Agenzia del Territorio, nelle zone non interessate da controlli agricoli comunitari può non essere aggiornata alla attualità oppure non essere digitalizzata (presenza dei soli centroidi particella) pertanto in taluni casi l'elenco delle particelle deve essere considerato indicativo e non esaustivo. Si invita quindi l'utente a visualizzare l'incendio su cartografia catastale per verificare in modo puntuale le particelle interessate e ricomprese nel perimetro. Per quanto riguarda i dati delle superfici indicati, sono stati desunti mediante rilievi (scala 1:2.000-1:5.000) effettuati con strumentazione speditiva a precisione metrica per finalità interne al servizio d'istituto e suscettibili di errori sia strumentali sia di carattere tecnico e pertanto, al fine della redazione del Catasto Incendi, tali superfici devono essere ricontrollate e verificate



Progressivo	Comune:	Località:	Data incendio:	Data rilievo:	Metodo di rilevamento:	Strumenti GPS:	Superficie ha. are.ca	Dati rilevati dal:
5	GINOSA (TA)	MASSERI MONTE D'ORO	14/07/2010	12/10/2010	Strumentale	GPS speditivi (precisione metrica)	00.03.47	Corpo Forestale dello Stato

ti trovi: [Catasto Incendi](#) > [Consultazione delle aree percorse dal fuoco rilevate da CFS/CFR](#) > Dettaglio

Consultazione delle aree percorse dal fuoco rilevate da CFS/CFR

Scheda Incendio



SCHEDA ANALITICA INCENDIO BOSCHIVO

Regione	PUGLIA	Data incendio	17/08/2010
Provincia	TARANTO	Data rilievo	29/11/2010
Comune	GINOSA	Metodo	Strumentale
Località		Strumento	GPS speditivi (precisione metrica)
Superficie boscata(ha)	00.64.54	Superficie non boscata(ha)	03.48.93
Superficie pascoliva(ha)	02.96.12	Superficie totale(ha)	04.13.46



LISTA DELLE PARTICELLE CATASTALI PERCORSE INTERAMENTE O IN PARTE DALL'INCENDIO

Codice nazionale	Foglio	Particella	Subalterno	Allegato	Sviluppo	Superficie particella incendiata in mq	Superficie totale particella in mq
E036	31	00005	0	0	0	10026	10441
E036	31	00006	0	0	0	2465	4863
E036	31	00007	0	0	0	6687	8772
E036	31	00009	0	0	0	4926	5095
E036	31	00021	0	0	0	956	1878
E036	31	00233	0	0	0	2771	4712
E036	31	00263	0	0	0	2204	4948
E036	31	00267	0	0	0	3831	5285

**Ministero delle Politiche Agricole Alimentari e Forestali**Corpo Forestale dello Stato
Rilievo delle aree percorse dal fuoco

Regione	PUGLIA	Provincia	TARANTO
Comune	GINOSA		
Località	LE CESINE		

Data incendio 17/08/2010**Superficie boschiva percorsa dal fuoco (Ha)** **00.64.54****Superficie non boschiva percorsa dal fuoco (Ha)** **03.48.93****Di cui superficie pascoliva percorsa dal fuoco (Ha)** **02.96.12****Totale superficie percorsa dal fuoco (Ha)** **04.13.46****Lista delle particelle interessate**

Codice Nazionale	Foglio	Particella	Sub	Allegato	Sviluppo	Superficie in mq	
						Percorsa	Totale
E036	31	00005	0	0	0	10026	10441
E036	31	00006	0	0	0	2465	4863
E036	31	00007	0	0	0	6687	8772
E036	31	00009	0	0	0	4926	5095
E036	31	00021	0	0	0	956	1878
E036	31	00233	0	0	0	2771	4712
E036	31	00263	0	0	0	2204	4948
E036	31	00267	0	0	0	3831	5285

La cartografia catastale di sfondo, messa a disposizione dall'Agenzia del Territorio, nelle zone non interessate da controlli agricoli comunitari può non essere aggiornata alla attualità oppure non essere digitalizzata (presenza dei soli centroidi particella) pertanto in taluni casi l'elenco delle particelle deve essere considerato indicativo e non esaustivo. Si invita quindi l'utente a visualizzare l'incendio su cartografia catastale per verificare in modo puntuale le particelle interessate e ricomprese nel perimetro. Per quanto riguarda i dati delle superfici indicati, sono stati desunti mediante rilievi (scala 1:2.000-1:5.000) effettuati con strumentazione speditiva a precisione metrica per finalità interne al servizio d'istituto e suscettibili di errori sia strumentali sia di carattere tecnico e pertanto, al fine della redazione del Catasto Incendi, tali superfici devono essere ricontrollate e verificate



Progressivo	Comune:	Località:	Data incendio:	Data rilievo:	Metodo di rilevamento:	Strumenti GPS:	Superficie ha. are.ca	Dati rilevati dal:
6	GINOSA (TA)	LE CESINE	17/08/2010	29/11/2010	Strumentale	GPS speditivi (precisione metrica)	04.13.46	Corpo Forestale dello Stato



ti trovi: [Catasto Incendi](#) > [Consultazione delle aree percorse dal fuoco rilevate da CFS/CFR](#) > Dettaglio

Consultazione delle aree percorse dal fuoco rilevate da CFS/CFR

Scheda Incendio



SCHEDA ANALITICA INCENDIO BOSCHIVO

Regione	PUGLIA	Data incendio	18/07/2010
Provincia	TARANTO	Data rilievo	20/12/2010
Comune	GINOSA	Metodo	Strumentale
Località		Strumento	GPS speditivi (precisione metrica)
Superficie boscata(ha)	00.10.30	Superficie non boscata(ha)	00.91.89
Superficie pascoliva(ha)		Superficie totale(ha)	01.02.20



LISTA DELLE PARTICELLE CATASTALI PERCORSE INTERAMENTE O IN PARTE DALL'INCENDIO

Codice nazionale	Foglio	Particella	Subalterno	Allegato	Sviluppo	Superficie particella incendiata in mq	Superficie totale particella in mq
E036	3	00113	0	0	0	165	7192
E036	3	00117	0	0	0	950	2466
E036	3	00118	0	0	0	436	436
E036	3	00120	0	0	0	0	0
E036	3	00121	0	0	0	0	0
E036	3	00122	0	0	0	19	4114
E036	3	00126	0	0	0	7	2935
E036	3	00130	0	0	0	0	0
E036	3	00131	0	0	0	558	925
E036	3	00135	0	0	0	3858	13329

**Ministero delle Politiche Agricole Alimentari e Forestali**Corpo Forestale dello Stato
Rilievo delle aree percorse dal fuoco

Regione	PUGLIA	Provincia	TARANTO
Comune	GINOSA		
Località	DISTACCO		

Data incendio 18/07/2010

Superficie boschiva percorsa dal fuoco (Ha) 00.10.30

Superficie non boschiva percorsa dal fuoco (Ha) 00.91.89

Di cui superficie pascoliva percorsa dal fuoco (Ha)

Totale superficie percorsa dal fuoco (Ha) 01.02.20

Lista delle particelle interessate

Codice Nazionale	Foglio	Particella	Sub	Allegato	Sviluppo	Superficie in mq	
						Percorsa	Totale
E036	3	00113	0	0	0	165	7192
E036	3	00117	0	0	0	950	2466
E036	3	00118	0	0	0	436	436
E036	3	00120	0	0	0	0	0
E036	3	00121	0	0	0	0	0
E036	3	00122	0	0	0	19	4114
E036	3	00126	0	0	0	7	2935
E036	3	00130	0	0	0	0	0
E036	3	00131	0	0	0	558	925
E036	3	00135	0	0	0	3858	13329

La cartografia catastale di sfondo, messa a disposizione dall'Agenzia del Territorio, nelle zone non interessate da controlli agricoli comunitari può non essere aggiornata alla attualità oppure non essere digitalizzata (presenza dei soli centroidi particella) pertanto in taluni casi l'elenco delle particelle deve essere considerato indicativo e non esaustivo. Si invita quindi l'utente a visualizzare l'incendio su cartografia catastale per verificare in modo puntuale le particelle interessate e ricomprese nel perimetro. Per quanto riguarda i dati delle superfici indicati, sono stati desunti mediante rilievi (scala 1:2.000-1:5.000) effettuati con strumentazione speditiva a precisione metrica per finalità interne al servizio d'istituto e suscettibili di errori sia strumentali sia di carattere tecnico e pertanto, al fine della redazione del Catasto Incendi, tali superfici devono essere ricontrollate e verificate



Progressivo	Comune:	Località:	Data incendio:	Data rilievo:	Metodo di rilevamento:	Strumenti GPS:	Superficie ha. are.ca	Dati rilevati dal:
7	GINOSA (TA)	DISTACCO	18/07/2010	20/12/2010	Strumentale	GPS speditivi (precisione metrica)	01.02.20	Corpo Forestale dello Stato

ti trovi: [Catasto Incendi](#) > [Consultazione delle aree percorse dal fuoco rilevate da CFS/CFR](#) > Dettaglio

Consultazione delle aree percorse dal fuoco rilevate da CFS/CFR

Scheda Incendio



SCHEDA ANALITICA INCENDIO BOSCHIVO

Regione	PUGLIA	Data incendio	20/08/2010
Provincia	TARANTO	Data rilievo	29/11/2010
Comune	GINOSA	Metodo	Strumentale
Località		Strumento	GPS speditivi (precisione metrica)
Superficie boscata(ha)	09.27.20	Superficie non boscata(ha)	00.36.65
Superficie pascoliva(ha)		Superficie totale(ha)	09.63.84



LISTA DELLE PARTICELLE CATASTALI PERCORSE INTERAMENTE O IN PARTE DALL'INCENDIO

Codice nazionale	Foglio	Particella	Subalterno	Allegato	Sviluppo	Superficie particella incendiata in mq	Superficie totale particella in mq
E036	102	00036	0	0	0	1446	107874
E036	102	00046	0	0	0	562	79233
E036	102	00124	0	0	0	102	2866
E036	102	00128	0	0	0	155	7483
E036	102	00129	0	0	0	26	5230
E036	102	00131	0	0	0	5376	35115
E036	102	00132	0	0	0	0	0
E036	102	00133	0	0	0	6702	7114
E036	102	00134	0	0	0	6702	7966
E036	102	00135	0	0	0	9756	52103
E036	102	00177	0	0	0	15094	17357
E036	102	00180	0	0	0	35194	42119
E036	102	00181	0	0	0	0	161

**Ministero delle Politiche Agricole Alimentari e Forestali**Corpo Forestale dello Stato
Rilievo delle aree percorse dal fuoco

Regione	PUGLIA	Provincia	TARANTO
Comune	GINOSA		
Località	fiumicelli		

Data incendio 20/08/2010

Superficie boschiva percorsa dal fuoco (Ha) **09.27.20**Superficie non boschiva percorsa dal fuoco (Ha) **00.36.65**

Di cui superficie pascoliva percorsa dal fuoco (Ha)

Totale superficie percorsa dal fuoco (Ha) **09.63.84****Lista delle particelle interessate**

Codice Nazionale	Foglio	Particella	Sub	Allegato	Sviluppo	Superficie in mq	
						Percorsa	Totale
E036	102	00036	0	0	0	1446	107874
E036	102	00046	0	0	0	562	79233
E036	102	00124	0	0	0	102	2866
E036	102	00128	0	0	0	155	7483
E036	102	00129	0	0	0	26	5230
E036	102	00131	0	0	0	5376	35115
E036	102	00132	0	0	0	0	0
E036	102	00133	0	0	0	6702	7114
E036	102	00134	0	0	0	6702	7966
E036	102	00135	0	0	0	9756	52103
E036	102	00177	0	0	0	15094	17357
E036	102	00180	0	0	0	35194	42119
E036	102	00181	0	0	0	0	161

La cartografia catastale di sfondo, messa a disposizione dall'Agenzia del Territorio, nelle zone non interessate da controlli agricoli comunitari può non essere aggiornata alla attualità oppure non essere digitalizzata (presenza dei soli centroidi particella) pertanto in taluni casi l'elenco delle particelle deve essere considerato indicativo e non esaustivo. Si invita quindi l'utente a visualizzare l'incendio su cartografia catastale per verificare in modo puntuale le particelle interessate e ricomprese nel perimetro. Per quanto riguarda i dati delle superfici indicati, sono stati desunti mediante rilievi (scala 1:2.000-1:5.000) effettuati con strumentazione speditiva a precisione metrica per finalità interne al servizio d'istituto e suscettibili di errori sia strumentali sia di carattere tecnico e pertanto, al fine della redazione del Catasto Incendi, tali superfici devono essere ricontrollate e verificate

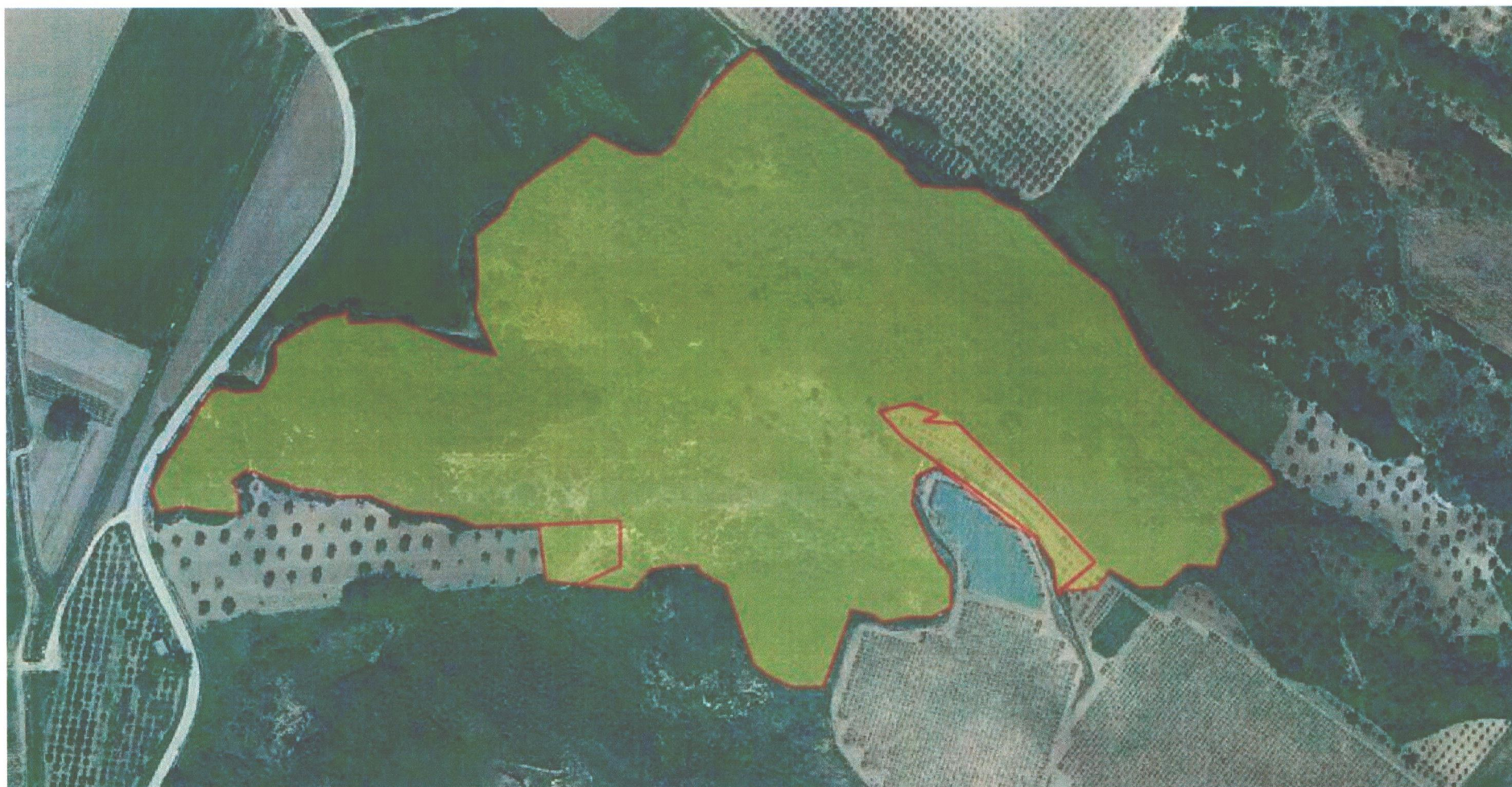

Progressivo	Comune:	Località:	Data incendio:	Data rilievo:	Metodo di rilevamento:	Strumenti GPS:	Superficie ha. are.ca	Dati rilevati dal:
8	GINOSA (TA)	FIUMICELLI	20/08/2010	29/11/2010	Strumentale	GPS speditivi (precisione metrica)	09.63.84	Corpo Forestale dello Stato



ti trovi: [Catasto Incendi](#) > [Consultazione delle aree percorse dal fuoco rilevate da CFS/CFR](#) > [Dettaglio](#)

Consultazione delle aree percorse dal fuoco rilevate da CFS/CFR

Scheda Incendio



SCHEDA ANALITICA INCENDIO BOSCHIVO

Regione	PUGLIA	Data incendio	22/08/2010
Provincia	TARANTO	Data rilievo	29/11/2010
Comune	GINOSA	Metodo	Strumentale
Località		Strumento	GPS speditivi (precisione metrica)
Superficie boscata(ha)	07.20.22	Superficie non boscata(ha)	00.66.80
Superficie pascoliva(ha)	00.61.26	Superficie totale(ha)	07.87.02



LISTA DELLE PARTICELLE CATASTALI PERCORSE INTERAMENTE O IN PARTE DALL'INCENDIO

Codice nazionale	Foglio	Particella	Subalterno	Allegato	Sviluppo	Superficie particella incendiata in mq	Superficie totale particella in mq
E036	100	00147	0	0	0	151	188
E036	100	00148	0	0	0	0	0
E036	100	00154	0	0	0	312	313
E036	102	00035	0	0	0	16761	19185
E036	102	00036	0	0	0	12685	107874
E036	102	00131	0	0	0	24792	35115
E036	102	00180	0	0	0	1454	42119
E036	102	00182	0	0	0	1979	8138
E036	102	00184	0	0	0	10345	10383
E036	102	00185	0	0	0	48	285
E036	102	00186	0	0	0	3796	3796
E036	102	00187	0	0	0	0	0
E036	111	00002	0	0	0	8	8804
E036	111	00341	0	0	0	3271	3860

**Ministero delle Politiche Agricole Alimentari e Forestali**Corpo Forestale dello Stato
Rilievo delle aree percorse dal fuoco

Regione PUGLIA **Provincia** TARANTO
Comune GINOSA
Località FIUMICELLO

Data incendio 22/08/2010**Superficie boschiva percorsa dal fuoco (Ha)** 07.20.22**Superficie non boschiva percorsa dal fuoco (Ha)** 00.66.80**Di cui superficie pascoliva percorsa dal fuoco (Ha)** 00.61.26**Totale superficie percorsa dal fuoco (Ha)** 07.87.02

Lista delle particelle interessate

Codice Nazionale	Foglio	Particella	Sub	Allegato	Sviluppo	Superficie in mq	
						Percorsa	Totale
E036	100	00147	0	0	0	151	188
E036	100	00148	0	0	0	0	0
E036	100	00154	0	0	0	312	313
E036	102	00035	0	0	0	16761	19185
E036	102	00036	0	0	0	12685	107874
E036	102	00131	0	0	0	24792	35115
E036	102	00180	0	0	0	1454	42119
E036	102	00182	0	0	0	1979	8138
E036	102	00184	0	0	0	10345	10383
E036	102	00185	0	0	0	48	285
E036	102	00186	0	0	0	3796	3796
E036	102	00187	0	0	0	0	0
E036	111	00002	0	0	0	8	8804
E036	111	00341	0	0	0	3271	3860

La cartografia catastale di sfondo, messa a disposizione dall'Agenzia del Territorio, nelle zone non interessate da controlli agricoli comunitari può non essere aggiornata alla attualità oppure non essere digitalizzata (presenza dei soli centroidi particella) pertanto in taluni casi l'elenco delle particelle deve essere considerato indicativo e non esaustivo. Si invita quindi l'utente a visualizzare l'incendio su cartografia catastale per verificare in modo puntuale le particelle interessate e ricomprese nel perimetro. Per quanto riguarda i dati delle superfici indicati, sono stati desunti mediante rilievi (scala 1:2.000-1:5.000) effettuati con strumentazione speditiva a precisione metrica per finalità interne al servizio d'istituto e suscettibili di errori sia strumentali sia di carattere tecnico e pertanto, al fine della redazione del Catasto Incendi, tali superfici devono essere ricontrollate e verificate



Progressivo	Comune:	Località:	Data incendio:	Data rilievo:	Metodo di rilevamento:	Strumenti GPS:	Superficie ha. are.ca	Dati rilevati dal:
9	GINOSA (TA)	FIUMICELLO	22/08/2010	29/11/2010	Strumentale	GPS speditivi (precisione metrica)	07.87.02	Corpo Forestale dello Stato

Visualizzazione incendio su Ortofoto Anno -2010-



Città di Ginosa

Provincia di Taranto

CATASTO DELLE AREE PERCORSE DAL FUOCO

ANNO: 2010

ANNO	LOCALITA' E DATA	DATI CATASTALI			Superficie percorsa dal fuoco Mq.	SCADENZA VINCOLO		
		Fg.	P.IIa	Mq.		Anni		
						5 (RIMBOSCH.)	10 (EDIFICAZ.-PASCOLO)	15 (DESTINAZ.)
	NEI PRESSI DELLA DISCOTECA BLU MOON 02/08/2010				507	01/08/2015	01/08/2020	01/07/2025
	LUCIGNANO 06/07/2010	14	147	982	295	05/07/2015	05/07/2020	05/07/2025
		14	153	2332	87	05/07/2015	05/07/2020	05/07/2025
		23	10	724	613	05/07/2015	05/07/2020	05/07/2025
		23	83	1607	139	05/07/2015	05/07/2020	05/07/2025
		23	109	3402	790	05/07/2015	05/07/2020	05/07/2025
	DIFESA LE CESINE 06/08/2010	31	123	0	0	05/08/2015	05/08/2020	05/08/2025
		31	124	850	6	05/08/2015	05/08/2020	05/08/2025
		31	127	4930	337	05/08/2015	05/08/2020	05/08/2025
		31	228	0	0	05/08/2015	05/08/2020	05/08/2025
	CANALE DI CASOLA 07/07/2010	34	55	1215	18	06/07/2015	06/07/2020	06/07/2025
		34	56	0	0	06/07/2015	06/07/2020	06/07/2025
		34	58	0	0	06/07/2015	06/07/2020	06/07/2025
		34	59	0	0	06/07/2015	06/07/2020	06/07/2025
		34	60	0	0	06/07/2015	06/07/2020	06/07/2025
		34	62	0	0	06/07/2015	06/07/2020	06/07/2025
		34	63	0	0	06/07/2015	06/07/2020	06/07/2025
		34	65	0	0	06/07/2015	06/07/2020	06/07/2025
		34	66	0	0	06/07/2015	06/07/2020	06/07/2025
		34	67	0	0	06/07/2015	06/07/2020	06/07/2025
		34	68	0	0	06/07/2015	06/07/2020	06/07/2025
		34	434	0	0	06/07/2015	06/07/2020	06/07/2025
		34	435	0	0	06/07/2015	06/07/2020	06/07/2025
	MASSERIA MONTE D'ORO 14/07/2010	127	73	87832	281	13/07/2015	13/07/2020	13/07/2025
		127	133	0	0			
	LE CESINE 17/08/2010	31	5	10441	10026	16/08/2015	16/08/2020	16/08/2025
		31	6	4863	2465	16/08/2015	16/08/2020	16/08/2025
		31	7	8772	6687	16/08/2015	16/08/2020	16/08/2025
		31	9	5095	4926	16/08/2015	16/08/2020	16/08/2025
		31	21	1878	956	16/08/2015	16/08/2020	16/08/2025
		31	233	4712	2771	16/08/2015	16/08/2020	16/08/2025
		31	263	4948	2204	16/08/2015	16/08/2020	16/08/2025

	31	267	5285	3831	16/08/2015	16/08/2020	16/08/2025
DISTACCO	3	113	7192	165	17/07/2015	17/07/2020	17/07/2025
18/07/2010	3	117	2466	950	17/07/2015	17/07/2020	17/07/2025
	3	118	436	436	17/07/2015	17/07/2020	17/07/2025
	3	120	0	0	17/07/2015	17/07/2020	17/07/2025
	3	121	0	0	17/07/2015	17/07/2020	17/07/2025
	3	122	4114	19	17/07/2015	17/07/2020	17/07/2025
	3	126	2935	7	17/07/2015	17/07/2020	17/07/2025
	3	130	0	0	17/07/2015	17/07/2020	17/07/2025
	3	131	925	558	17/07/2015	17/07/2020	17/07/2025
	3	135	13329	3858	17/07/2015	17/07/2020	17/07/2025
FIUMICELLI	102	36	107874	1446	19/08/2015	19/08/2020	19/08/2025
20/08/2010	102	46	79233	562	19/08/2015	19/08/2020	19/08/2025
	102	124	2866	102	19/08/2015	19/08/2020	19/08/2025
	102	128	7483	155	19/08/2015	19/08/2020	19/08/2025
	102	129	5230	26	19/08/2015	19/08/2020	19/08/2025
	102	131	35115	5376	19/08/2015	19/08/2020	19/08/2025
	102	132	0	0	19/08/2015	19/08/2020	19/08/2025
	102	133	7114	6702	19/08/2015	19/08/2020	19/08/2025
	102	134	7966	6702	19/08/2015	19/08/2020	19/08/2025
	102	135	52103	9756	19/08/2015	19/08/2020	19/08/2025
	102	177	17357	15094	19/08/2015	19/08/2020	19/08/2025
	102	180	42119	35194	19/08/2015	19/08/2020	19/08/2025
	102	181	161	0	19/08/2015	19/08/2020	19/08/2025
FIUMICELLO	100	147	188	151	21/08/2015	21/08/2020	21/08/2025
22/08/2010	100	148	0	0	21/08/2015	21/08/2020	21/08/2025
	100	154	313	312	21/08/2015	21/08/2020	21/08/2025
	102	35	19185	16761	21/08/2015	21/08/2020	21/08/2025
	102	36	107874	12685	21/08/2015	21/08/2020	21/08/2025
	102	131	35115	24792	21/08/2015	21/08/2020	21/08/2025
	102	180	42119	1454	21/08/2015	21/08/2020	21/08/2025
	102	182	8138	1979	21/08/2015	21/08/2020	21/08/2025
	102	184	10383	10345	21/08/2015	21/08/2020	21/08/2025
	102	185	285	48	21/08/2015	21/08/2020	21/08/2025
	102	186	3796	3796	21/08/2015	21/08/2020	21/08/2025
	102	187	0	0	21/08/2015	21/08/2020	21/08/2025
	111	2	8804	8	21/08/2015	21/08/2020	21/08/2025
	111	341	3860	3271	21/08/2015	21/08/2020	21/08/2025