



ti trovi: [Catasto Incendi](#) > [Consultazione delle aree percorse dal fuoco rilevate da CFS/CFR](#) > Dettaglio

Consultazione delle aree percorse dal fuoco rilevate da CFS/CFR

Scheda Incendio



SCHEDA ANALITICA INCENDIO BOSCHIVO

Regione	PUGLIA	Data incendio	03/08/2005
Provincia	TARANTO	Data rilievo	03/08/2005
Comune	GINOSA	Metodo	Strumentale
Località		Strumento	GPS speditivi (precisione metrica)
Superficie boscata(ha)	00.45.14	Superficie non boscata(ha)	04.41.42
Superficie pascoliva(ha)		Superficie totale(ha)	04.86.56



LISTA DELLE PARTICELLE CATASTALI PERCORSE INTERAMENTE O IN PARTE DALL'INCENDIO

Codice nazionale	Foglio	Particella	Subalterno	Allegato	Sviluppo	Superficie particella incendiata in mq	Superficie totale particella in mq
E036	17	00001		0	0	552	574
E036	17	00002		0	0	0	0
E036	17	00003		0	0	0	0
E036	17	00004		0	0	4092	4842
E036	17	00006		0	0	0	0
E036	17	00009		0	0	0	0
E036	17	00123		0	0	2770	3203
E036	2	00284		0	0	1144	5939
E036	2	00285		0	0	0	0

E036	2	00286		0	0	0	0
E036	2	00302		0	0	0	0
E036	2	00303		0	0	0	0
E036	2	00304		0	0	1362	3766
E036	2	00306		0	0	307	1498
E036	2	00307		0	0	0	0
E036	2	00309		0	0	694	2149
E036	2	00310		0	0	1332	1599
E036	2	00311		0	0	1374	1374
E036	2	00312		0	0	0	0
E036	2	00313		0	0	1007	1306
E036	2	00326		0	0	0	0
E036	2	00327		0	0	1200	2993
E036	2	00340		0	0	12	384
E036	9	00101		0	0	0	0
E036	9	00103		0	0	0	0
E036	9	00104		0	0	0	0
E036	9	00105		0	0	0	0
E036	9	00106		0	0	0	0
E036	9	00108		0	0	544	1519
E036	9	00156		0	0	0	0
E036	9	00158		0	0	0	0
E036	9	00159		0	0	0	0
E036	9	00160		0	0	0	0
E036	9	00161		0	0	0	0
E036	9	00168		0	0	148	1303
E036	9	00169		0	0	2001	5723
E036	9	00174		0	0	0	0
E036	9	00175		0	0	0	0
E036	9	00176		0	0	0	0
E036	9	00177		0	0	1141	1310
E036	9	00241		0	0	0	0

**Ministero delle Politiche Agricole Alimentari e Forestali**Corpo Forestale dello Stato
Rilievo delle aree percorse dal fuoco

Regione	PUGLIA	Provincia	TARANTO
Comune	GINOSA		
Località	PALOMBARO		

Data incendio 03/08/2005**Superficie boschiva percorsa dal fuoco (Ha)** 00.45.14**Superficie non boschiva percorsa dal fuoco (Ha)** 04.41.42**Di cui superficie pascoliva percorsa dal fuoco (Ha)****Totale superficie percorsa dal fuoco (Ha)** 04.86.56**Lista delle particelle interessate**

Codice Nazionale	Foglio	Particella	Sub	Allegato	Sviluppo	Superficie in mq	
						Percorsa	Totale
E036	2	00284		0	0	1144	5939
E036	2	00285		0	0	0	0
E036	2	00286		0	0	0	0
E036	2	00302		0	0	0	0
E036	2	00303		0	0	0	0
E036	2	00304		0	0	1362	3766
E036	2	00306		0	0	307	1498
E036	2	00307		0	0	0	0
E036	2	00309		0	0	694	2149
E036	2	00310		0	0	1332	1599
E036	2	00311		0	0	1374	1374
E036	2	00312		0	0	0	0
E036	2	00313		0	0	1007	1306
E036	2	00326		0	0	0	0
E036	2	00327		0	0	1200	2993
E036	2	00340		0	0	12	384
E036	9	00101		0	0	0	0
E036	9	00103		0	0	0	0
E036	9	00104		0	0	0	0
E036	9	00105		0	0	0	0

La cartografia catastale di sfondo, messa a disposizione dall'Agenzia del Territorio, nelle zone non interessate da controlli agricoli comunitari può non essere aggiornata alla attualità oppure non essere digitalizzata (presenza dei soli centroidi particella) pertanto in taluni casi l'elenco delle particelle deve essere considerato indicativo e non esaustivo. Si invita quindi l'utente a visualizzare l'incendio su cartografia catastale per verificare in modo puntuale le particelle interessate e ricomprese nel perimetro. Per quanto riguarda i dati delle superfici indicati, sono stati desunti mediante rilievi (scala 1:2.000-1:5.000) effettuati con strumentazione speditiva a precisione metrica per finalità interne al servizio d'istituto e suscettibili di errori sia strumentali sia di carattere tecnico e pertanto, al fine della redazione del Catasto Incendi, tali superfici devono essere ricontrollate e verificate

**Ministero delle Politiche Agricole Alimentari e Forestali**Corpo Forestale dello Stato
Rilievo delle aree percorse dal fuoco

Regione	PUGLIA	Provincia	TARANTO
Comune	GINOSA		
Località	PALOMBARO		

Data incendio 03/08/2005**Superficie boschiva percorsa dal fuoco (Ha)** 00.45.14**Superficie non boschiva percorsa dal fuoco (Ha)** 04.41.42**Di cui superficie pascoliva percorsa dal fuoco (Ha)****Totale superficie percorsa dal fuoco (Ha)** 04.86.56**Lista delle particelle interessate**

Codice Nazionale	Foglio	Particella	Sub	Allegato	Sviluppo	Superficie in mq	
						Percorsa	Totale
E036	9	00106		0	0	0	0
E036	9	00108		0	0	544	1519
E036	9	00156		0	0	0	0
E036	9	00158		0	0	0	0
E036	9	00159		0	0	0	0
E036	9	00160		0	0	0	0
E036	9	00161		0	0	0	0
E036	9	00168		0	0	148	1303
E036	9	00169		0	0	2001	5723
E036	9	00174		0	0	0	0
E036	9	00175		0	0	0	0
E036	9	00176		0	0	0	0
E036	9	00177		0	0	1141	1310
E036	9	00241		0	0	0	0
E036	17	00001		0	0	552	574
E036	17	00002		0	0	0	0
E036	17	00003		0	0	0	0
E036	17	00004		0	0	4092	4842
E036	17	00006		0	0	0	0
E036	17	00009		0	0	0	0

La cartografia catastale di sfondo, messa a disposizione dall'Agenzia del Territorio, nelle zone non interessate da controlli agricoli comunitari può non essere aggiornata alla attualità oppure non essere digitalizzata (presenza dei soli centroidi particella) pertanto in taluni casi l'elenco delle particelle deve essere considerato indicativo e non esaustivo. Si invita quindi l'utente a visualizzare l'incendio su cartografia catastale per verificare in modo puntuale le particelle interessate e ricomprese nel perimetro. Per quanto riguarda i dati delle superfici indicati, sono stati desunti mediante rilievi (scala 1:2.000-1:5.000) effettuati con strumentazione speditiva a precisione metrica per finalità interne al servizio d'istituto e suscettibili di errori sia strumentali sia di carattere tecnico e pertanto, al fine della redazione del Catasto Incendi, tali superfici devono essere ricontrollate e verificate

**Ministero delle Politiche Agricole Alimentari e Forestali**Corpo Forestale dello Stato
Rilievo delle aree percorse dal fuoco

Regione	PUGLIA	Provincia	TARANTO
Comune	GINOSA		
Località	PALOMBARO		

Data incendio 03/08/2005**Superficie boschiva percorsa dal fuoco (Ha)** 00.45.14**Superficie non boschiva percorsa dal fuoco (Ha)** 04.41.42**Di cui superficie pascoliva percorsa dal fuoco (Ha)****Totale superficie percorsa dal fuoco (Ha)** 04.86.56**Lista delle particelle interessate**

Codice Nazionale	Foglio	Particella	Sub	Allegato	Sviluppo	Superficie in mq	
						Percorsa	Totale
E036	17	00123		0	0	2770	3203

La cartografia catastale di sfondo, messa a disposizione dall'Agenzia del Territorio, nelle zone non interessate da controlli agricoli comunitari può non essere aggiornata alla attualità oppure non essere digitalizzata (presenza dei soli centroidi particella) pertanto in taluni casi l'elenco delle particelle deve essere considerato indicativo e non esaustivo. Si invita quindi l'utente a visualizzare l'incendio su cartografia catastale per verificare in modo puntuale le particelle interessate e ricomprese nel perimetro. Per quanto riguarda i dati delle superfici indicati, sono stati desunti mediante rilievi (scala 1:2.000-1:5.000) effettuati con strumentazione speditiva a precisione metrica per finalità interne al servizio d'istituto e suscettibili di errori sia strumentali sia di carattere tecnico e pertanto, al fine della redazione del Catasto Incendi, tali superfici devono essere ricontrollate e verificate

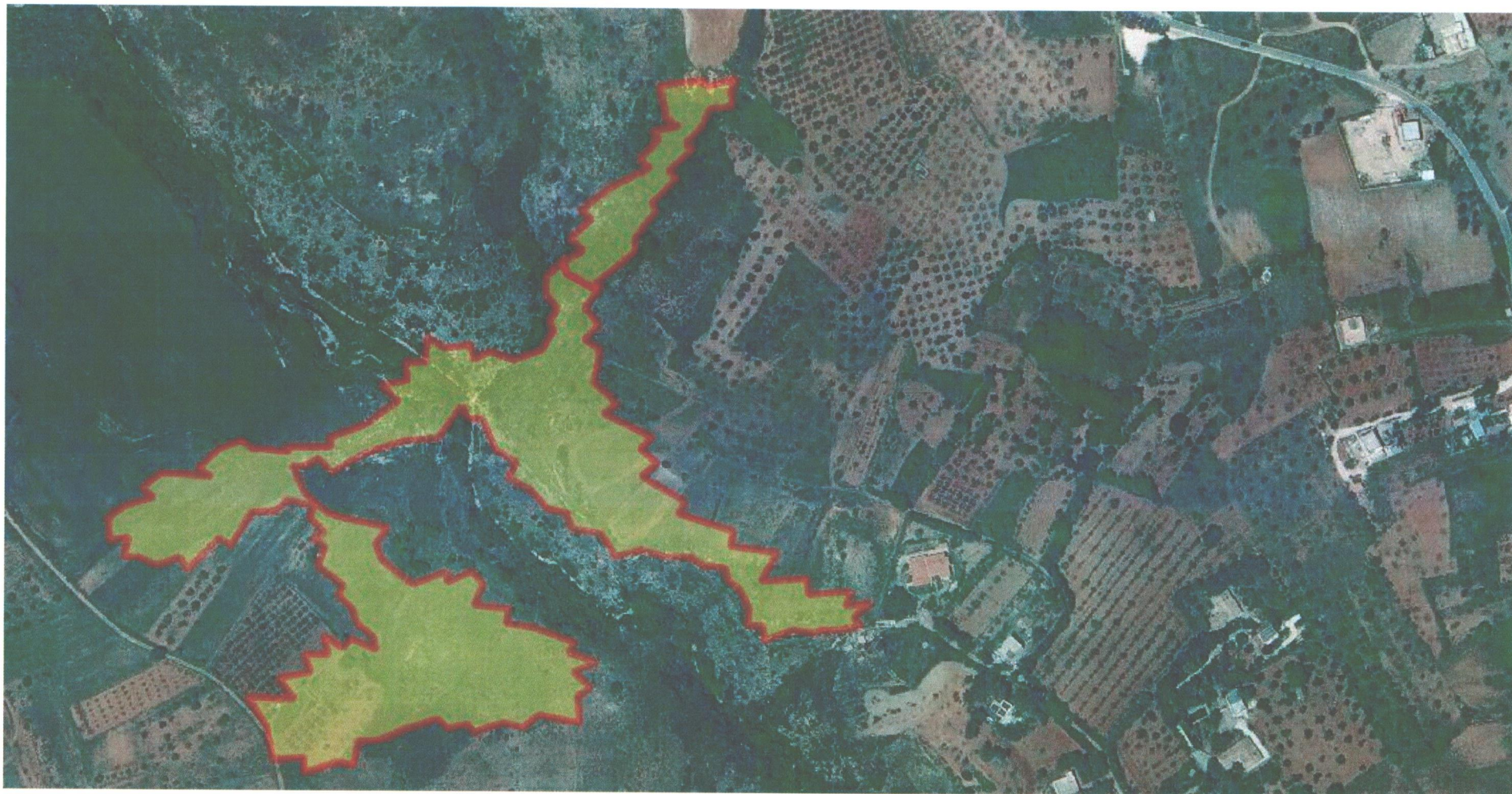

Progressivo	Comune:	Località:	Data incendio:	Data rilievo:	Metodo di rilevamento:	Strumenti GPS:	Superficie ha. are.ca	Dati rilevati dal:
5	GINOSA (TA)	PALOMBARO	03/08/2005	03/08/2005	Strumentale	GPS speditivi (precisione metrica)	04.86.56	Corpo Forestale dello Stato



ti trovi: [Catasto Incendi](#) > [Consultazione delle aree percorse dal fuoco rilevate da CFS/CFR](#) > Dettaglio

Consultazione delle aree percorse dal fuoco rilevate da CFS/CFR

Scheda Incendio



SCHEDA ANALITICA INCENDIO BOSCHIVO

Regione	PUGLIA	Data incendio	17/07/2005
Provincia	TARANTO	Data rilievo	20/07/2005
Comune	GINOSA	Metodo	Strumentale
Località		Strumento	GPS speditivi (precisione metrica)
Superficie boscata(ha)	04.94.06	Superficie non boscata(ha)	
Superficie pascoliva(ha)		Superficie totale(ha)	04.94.06



LISTA DELLE PARTICELLE CATASTALI PERCORSE INTERAMENTE O IN PARTE DALL'INCENDIO

Codice nazionale	Foglio	Particella	Subalterno	Allegato	Sviluppo	Superficie particella incendiata in mq	Superficie totale particella in mq
E036	27	00165		0	0	0	0
E036	27	00166		0	0	0	0
E036	27	00346		0	0	0	0
E036	27	00348		0	0	0	0
E036	27	00349		0	0	0	0
E036	27	00352		0	0	0	0
E036	27	00353		0	0	0	0
E036	27	00354		0	0	0	0

**Ministero delle Politiche Agricole Alimentari e Forestali**Corpo Forestale dello Stato
Rilievo delle aree percorse dal fuoco

Regione PUGLIA **Provincia** TARANTO
Comune GINOSA
Località San Pellegrino - Gravina di Ginosa

Data incendio 17/07/2005**Superficie boschiva percorsa dal fuoco (Ha)** 04.94.06**Superficie non boschiva percorsa dal fuoco (Ha)****Di cui superficie pascoliva percorsa dal fuoco (Ha)****Totale superficie percorsa dal fuoco (Ha)** 04.94.06

Lista delle particelle interessate

Codice Nazionale	Foglio	Particella	Sub	Allegato	Sviluppo	Superficie in mq	
						Percorsa	Totale
E036	27	00165		0	0	0	0
E036	27	00166		0	0	0	0
E036	27	00346		0	0	0	0
E036	27	00348		0	0	0	0
E036	27	00349		0	0	0	0
E036	27	00352		0	0	0	0
E036	27	00353		0	0	0	0
E036	27	00354		0	0	0	0

La cartografia catastale di sfondo, messa a disposizione dall'Agenzia del Territorio, nelle zone non interessate da controlli agricoli comunitari può non essere aggiornata alla attualità oppure non essere digitalizzata (presenza dei soli centroidi particella) pertanto in taluni casi l'elenco delle particelle deve essere considerato indicativo e non esaustivo. Si invita quindi l'utente a visualizzare l'incendio su cartografia catastale per verificare in modo puntuale le particelle interessate e ricomprese nel perimetro. Per quanto riguarda i dati delle superfici indicati, sono stati desunti mediante rilievi (scala 1:2.000-1:5.000) effettuati con strumentazione speditiva a precisione metrica per finalità interne al servizio d'istituto e suscettibili di errori sia strumentali sia di carattere tecnico e pertanto, al fine della redazione del Catasto Incendi, tali superfici devono essere ricontrollate e verificate



Progressivo	Comune:	Località:	Data incendio:	Data rilievo:	Metodo di rilevamento:	Strumenti GPS:	Superficie ha. are.ca	Dati rilevati dal:
6	GINOSA (TA)	SAN PELLEGRINO GRAVINA DI GINOSA	17/07/2005	20/07/2005	Strumentale	GPS speditivi (precisione metrica)	04.94.06	Corpo Forestale dello Stato

ti trovi: [Catasto Incendi](#) > [Consultazione delle aree percorse dal fuoco rilevate da CFS/CFR](#) > Dettaglio

Consultazione delle aree percorse dal fuoco rilevate da CFS/CFR

Scheda Incendio



SCHEDA ANALITICA INCENDIO BOSCHIVO

Regione	PUGLIA	Data incendio	17/07/2005
Provincia	TARANTO	Data rilievo	20/07/2005
Comune	GINOSA	Metodo	Strumentale
Località		Strumento	GPS speditivi (precisione metrica)
Superficie boscata(ha)		Superficie non boscata(ha)	01.00.05
Superficie pascoliva(ha)		Superficie totale(ha)	01.00.05



LISTA DELLE PARTICELLE CATASTALI PERCORSE INTERAMENTE O IN PARTE DALL'INCENDIO

Codice nazionale	Foglio	Particella	Subalterno	Allegato	Sviluppo	Superficie particella incendiata in mq	Superficie totale particella in mq
E036	27	00050		0	0	0	0
E036	27	00051		0	0	108	3666
E036	27	00125		0	0	0	0
E036	27	00126		0	0	0	0
E036	27	00303		0	0	2852	15708
E036	27	00327		0	0	3198	4247
E036	27	00329		0	0	0	0
E036	27	00341		0	0	269	5101

**Ministero delle Politiche Agricole Alimentari e Forestali**Corpo Forestale dello Stato
Rilievo delle aree percorse dal fuoco

Regione PUGLIA **Provincia** TARANTO
Comune GINOSA
Località San Pellegrino

Data incendio 17/07/2005**Superficie boschiva percorsa dal fuoco (Ha)****Superficie non boschiva percorsa dal fuoco (Ha)** 01.00.05**Di cui superficie pascoliva percorsa dal fuoco (Ha)****Totale superficie percorsa dal fuoco (Ha)** 01.00.05

Lista delle particelle interessate

Codice Nazionale	Foglio	Particella	Sub	Allegato	Sviluppo	Superficie in mq	
						Percorsa	Totale
E036	27	00050		0	0	0	0
E036	27	00051		0	0	108	3666
E036	27	00125		0	0	0	0
E036	27	00126		0	0	0	0
E036	27	00303		0	0	2852	15708
E036	27	00327		0	0	3198	4247
E036	27	00329		0	0	0	0
E036	27	00341		0	0	269	5101

La cartografia catastale di sfondo, messa a disposizione dall'Agenzia del Territorio, nelle zone non interessate da controlli agricoli comunitari può non essere aggiornata alla attualità oppure non essere digitalizzata (presenza dei soli centroidi particella) pertanto in taluni casi l'elenco delle particelle deve essere considerato indicativo e non esaustivo. Si invita quindi l'utente a visualizzare l'incendio su cartografia catastale per verificare in modo puntuale le particelle interessate e ricomprese nel perimetro. Per quanto riguarda i dati delle superfici indicati, sono stati desunti mediante rilievi (scala 1:2.000-1:5.000) effettuati con strumentazione speditiva a precisione metrica per finalità interne al servizio d'istituto e suscettibili di errori sia strumentali sia di carattere tecnico e pertanto, al fine della redazione del Catasto Incendi, tali superfici devono essere ricontrollate e verificate



Progressivo	Comune:	Località:	Data incendio:	Data rilievo:	Metodo di rilevamento:	Strumenti GPS:	Superficie ha. are.ca	Dati rilevati dal:
7	GINOSA (TA)	SAN PELLEGRINO	17/07/2005	20/07/2005	Strumentale	GPS speditivi (precisione metrica)	01.00.05	Corpo Forestale dello Stato

ti trovi: [Catasto Incendi](#) > [Consultazione delle aree percorse dal fuoco rilevate da CFS/CFR](#) > Dettaglio

Consultazione delle aree percorse dal fuoco rilevate da CFS/CFR

Scheda Incendio



SCHEDA ANALITICA INCENDIO BOSCHIVO

Regione	PUGLIA	Data incendio	23/06/2005
Provincia	TARANTO	Data rilievo	23/06/2005
Comune	GINOSA	Metodo	Strumentale
Località		Strumento	GPS speditivi (precisione metrica)
Superficie boscata(ha)	00.44.86	Superficie non boscata(ha)	02.05.42
Superficie pascoliva(ha)		Superficie totale(ha)	02.50.28



LISTA DELLE PARTICELLE CATASTALI PERCORSE INTERAMENTE O IN PARTE DALL'INCENDIO

Codice nazionale	Foglio	Particella	Subalterno	Allegato	Sviluppo	Superficie particella incendiata in mq	Superficie totale particella in mq
E036	81	00007		0	0	16	93547
E036	81	00008		0	0	9735	14988
E036	81	00055		0	0	12170	32483
E036	81	00066		0	0	1407	51286
E036	81	00068		0	0	1513	36967

**Ministero delle Politiche Agricole Alimentari e Forestali**Corpo Forestale dello Stato
Rilievo delle aree percorse dal fuoco

Regione PUGLIA **Provincia** TARANTO
Comune GINOSA
Località Follerato - Pilaccio

Data incendio 23/06/2005**Superficie boschiva percorsa dal fuoco (Ha)** 00.44.86**Superficie non boschiva percorsa dal fuoco (Ha)** 02.05.42**Di cui superficie pascoliva percorsa dal fuoco (Ha)****Totale superficie percorsa dal fuoco (Ha)** 02.50.28

Lista delle particelle interessate

Codice Nazionale	Foglio	Particella	Sub	Allegato	Sviluppo	Superficie in mq	
						Percorsa	Totale
E036	81	00007		0	0	16	93547
E036	81	00008		0	0	9735	14988
E036	81	00055		0	0	12170	32483
E036	81	00066		0	0	1407	51286
E036	81	00068		0	0	1513	36967

La cartografia catastale di sfondo, messa a disposizione dall'Agenzia del Territorio, nelle zone non interessate da controlli agricoli comunitari può non essere aggiornata alla attualità oppure non essere digitalizzata (presenza dei soli centroidi particella) pertanto in taluni casi l'elenco delle particelle deve essere considerato indicativo e non esaustivo. Si invita quindi l'utente a visualizzare l'incendio su cartografia catastale per verificare in modo puntuale le particelle interessate e ricomprese nel perimetro. Per quanto riguarda i dati delle superfici indicati, sono stati desunti mediante rilievi (scala 1:2.000-1:5.000) effettuati con strumentazione speditiva a precisione metrica per finalità interne al servizio d'istituto e suscettibili di errori sia strumentali sia di carattere tecnico e pertanto, al fine della redazione del Catasto Incendi, tali superfici devono essere ricontrollate e verificate



Progressivo	Comune:	Località:	Data incendio:	Data rilievo:	Metodo di rilevamento:	Strumenti GPS:	Superficie ha. are.ca	Dati rilevati dal:
8	GINOSA (TA)	FOLLERATO PILACCIO	23/06/2005	23/06/2005	Strumentale	GPS speditivi (precisione metrica)	02.50.28	Corpo Forestale dello Stato



Città di Ginosa

Provincia di Taranto

CATASTO DELLE AREE PERCORSE DAL FUOCO

ANNO: 2005

ANNO	LOCALITA' E DATA	DATI CATASTALI			Superficie percorsa dal fuoco Mq.	SCADENZA VINCOLO		
		Fg.	P.lla	Mq.		Anni		
						5 (RIMBOSCH.)	10 (EDIFICAZ.- PASCOLO)	15 (DESTINAZ.)
	FOLLERATO - PASSO							
	GIACOBBE	81	24	19880	15199	30/06/2010	30/06/2015	30/06/2020
	01/07/2005	81	27	77797	37656	30/06/2010	30/06/2015	30/06/2020
		81	50	17861	37656	30/06/2010	30/06/2015	30/06/2020
		81	51	32873	0	30/06/2010	30/06/2015	30/06/2020
		81	68	36967	2087	30/06/2010	30/06/2015	30/06/2020
		81	69	28203	24131	30/06/2010	30/06/2015	30/06/2020
		81	358	38309	11	30/06/2010	30/06/2015	30/06/2020
	ORTI PALOMBARO	2	281	0	9947	01/07/2010	01/07/2015	01/07/2020
	02/07/2005	2	282	0		01/07/2010	01/07/2015	01/07/2020
		2	283	0		01/07/2010	01/07/2015	01/07/2020
	CAVESE - SAN PELLEGRINO	42	143	58353	1470	01/08/2010	01/08/2015	01/08/2020
	02/08/2005	42	145	1222	48	01/08/2010	01/08/2015	01/08/2020
	LA MANO	99	60	139035	110	02/07/2010	02/07/2015	02/07/2020
	03/07/2005	99	68	14261	1659	02/07/2010	02/07/2015	02/07/2020
	PALOMBARO	2	284	5939	1144	02/08/2010	02/08/2015	02/08/2020
	03/08/2005	2	285	0	0	02/08/2010	02/08/2015	02/08/2020
		2	286	0	0	02/08/2010	02/08/2015	02/08/2020
		2	302	0	0	02/08/2010	02/08/2015	02/08/2020
		2	303	0	0	02/08/2010	02/08/2015	02/08/2020
		2	304	3766	1362	02/08/2010	02/08/2015	02/08/2020
		2	306	1498	307	02/08/2010	02/08/2015	02/08/2020
		2	307	0	0	02/08/2010	02/08/2015	02/08/2020
		2	309	2149	694	02/08/2010	02/08/2015	02/08/2020
		2	310	1599	1332	02/08/2010	02/08/2015	02/08/2020
		2	311	1374	1374	02/08/2010	02/08/2015	02/08/2020
		2	312	0	0	02/08/2010	02/08/2015	02/08/2020
		2	313	1306	1007	02/08/2010	02/08/2015	02/08/2020
		2	326	0	0	02/08/2010	02/08/2015	02/08/2020
		2	327	2993	1200	02/08/2010	02/08/2015	02/08/2020
		2	340	384	12	02/08/2010	02/08/2015	02/08/2020
		9	101	0	0	02/08/2010	02/08/2015	02/08/2020
		9	103	0	0	02/08/2010	02/08/2015	02/08/2020
		9	104	0	0	02/08/2010	02/08/2015	02/08/2020

2005	9	105	0	0	02/08/2010	02/08/2015	02/08/2020
	9	106	0	0	02/08/2010	02/08/2015	02/08/2020
	9	108	1519	544	02/08/2010	02/08/2015	02/08/2020
	9	156	0	0	02/08/2010	02/08/2015	02/08/2020
	9	158	0	0	02/08/2010	02/08/2015	02/08/2020
	9	159	0	0	02/08/2010	02/08/2015	02/08/2020
	2	160	0	0	02/08/2010	02/08/2015	02/08/2020
	2	161	0	0	02/08/2010	02/08/2015	02/08/2020
	2	168	1303	148	02/08/2010	02/08/2015	02/08/2020
	2	169	5723	2001	02/08/2010	02/08/2015	02/08/2020
	2	174	0	0	02/08/2010	02/08/2015	02/08/2020
	2	175	0	0	02/08/2010	02/08/2015	02/08/2020
	2	176	0	0	02/08/2010	02/08/2015	02/08/2020
	2	177	1310	1141	02/08/2010	02/08/2015	02/08/2020
	2	241	0	0	02/08/2010	02/08/2015	02/08/2020
	17	1	574	552	02/08/2010	02/08/2015	02/08/2020
	17	2	0	0	02/08/2010	02/08/2015	02/08/2020
	17	3	0	0	02/08/2010	02/08/2015	02/08/2020
	17	4	4842	4092	02/08/2010	02/08/2015	02/08/2020
	17	6	0	0	02/08/2010	02/08/2015	02/08/2020
17	9	0	0	02/08/2010	02/08/2015	02/08/2020	
17	17	3203	2770	02/08/2010	02/08/2015	02/08/2020	
SAN PELLEGRINO - GRAVINA							
DI GINOSA	27	165	0	49406	16/07/2010	16/07/2015	16/07/2020
17/07/2005	27	166	0		16/07/2010	16/07/2015	16/07/2020
	27	346	0		16/07/2010	16/07/2015	16/07/2020
	27	348	0		16/07/2010	16/07/2015	16/07/2020
	27	349	0		16/07/2010	16/07/2015	16/07/2020
	27	352	0		16/07/2010	16/07/2015	16/07/2020
	27	353	0		16/07/2010	16/07/2015	16/07/2020
	27	354	0		16/07/2010	16/07/2015	16/07/2020
SAN PELLEGRINO							
17/07/2005	27	50	0	0	16/07/2010	16/07/2015	16/07/2020
	27	51	3666	108	16/07/2010	16/07/2015	16/07/2020
	27	125	0	0	16/07/2010	16/07/2015	16/07/2020
	27	126	0	0	16/07/2010	16/07/2015	16/07/2020
	27	303	15708	2852	16/07/2010	16/07/2015	16/07/2020
	27	327	4247	3198	16/07/2010	16/07/2015	16/07/2020
	27	329	0	0	16/07/2010	16/07/2015	16/07/2020
	27	341	5101	269	16/07/2010	16/07/2015	16/07/2020
FOLLERATO - PILACCIO							
23/06/2005	81	7	93547	16	22/06/2010	22/06/2015	22/06/2020
	81	8	14988	9735	22/06/2010	22/06/2015	22/06/2020
	81	55	32483	12170	22/06/2010	22/06/2015	22/06/2020
	81	66	51286	1407	22/06/2010	22/06/2015	22/06/2020
	81	68	36967	1513	22/06/2010	22/06/2015	22/06/2020