



Città di Ginosa

Provincia di Taranto

**“CATASTO DELLE AREE PERCORSE DAL FUOCO”
(CATASTO INCENDI)**

LEGGE 21 novembre 2000, n.353 e ss.mm.ii.

“LEGGE - QUADRO IN MATERIA DI INCENDI BOSCHIVI”



<i>Data:</i> 5 novembre 2018	<i>Elaborati:</i> <ul style="list-style-type: none">• Elenco degli incendi boschivi censiti.• Scheda analitica di ogni incendio boschivo.• Lista delle particelle interessate.• Visualizzazione incendio su ortofoto.• Scadenario dei vincoli.	ANNO: 2005
		Tavola n.: 2



Il Tecnico Incaricato
Dott.Agr. Raffaele Fanelli

ti trovi: **Catasto Incendi** > Consultazione delle aree percorse dal fuoco rilevate da CFS/CFR

Consultazione delle aree percorse dal fuoco rilevate da CFS/CFR

Selezionare il territorio di interesse specificando l'annualità per la quale consultare gli incendi

Regione: PUGLIA
Provincia: TARANTO
Comune: GINOSA
Anno: 2005

Ricerca

Selezionare l'incendio di interesse per conoscerne il dettaglio

ELENCO DEGLI INCENDI BOSCHIVI CENSITI NEL TERRITORIO DEL COMUNE DI GINOSA PER L'ANNO 2005

Progressivo	Località	Data Incendio	Data Rilievo CFS	Metodo di rilevamento	Strumenti usati per il rilievo	Superficie comunale interessata in HA	selezione
1	Follerato - Passo Giacobbe	01/07/2005	01/07/2005	Strumentale	GPS speditivi (precisione metrica)	09.60.37	<input type="radio"/>
2	Orti - Palombaro	02/07/2005	02/07/2005	Strumentale	GPS speditivi (precisione metrica)	00.99.47	<input type="radio"/>
3	Cavese - San Pellegrino	02/08/2005	02/08/2005	Strumentale	GPS speditivi (precisione metrica)	00.15.35	<input type="radio"/>
4	LA MANO	03/07/2005	03/07/2005	Strumentale	GPS speditivi (precisione metrica)	00.15.62	<input type="radio"/>
5	PALOMBARO	03/08/2005	03/08/2005	Strumentale	GPS speditivi (precisione metrica)	04.86.55	<input type="radio"/>
6	San Pellegrino - Gravina di Ginosa	17/07/2005	20/07/2005	Strumentale	GPS speditivi (precisione metrica)	04.94.06	<input type="radio"/>
7	San Pellegrino	17/07/2005	20/07/2005	Strumentale	GPS speditivi (precisione metrica)	01.00.05	<input type="radio"/>
8	Follerato - Pilaccio	23/06/2005	23/06/2005	Strumentale	GPS speditivi (precisione metrica)	02.50.28	<input type="radio"/>

Superficie totale del comune percorsa dal fuoco in ha

24.21.75

% di superficie comunale percorsa dal fuoco

0,13 %

ti trovi: [Catasto Incendi](#) > [Consultazione delle aree percorse dal fuoco rilevate da CFS/CFR](#) > Dettaglio

Consultazione delle aree percorse dal fuoco rilevate da CFS/CFR

Scheda Incendio



SCHEDA ANALITICA INCENDIO BOSCHIVO

Regione	PUGLIA	Data incendio	01/07/2005
Provincia	TARANTO	Data rilievo	01/07/2005
Comune	GINOSA	Metodo	Strumentale
Località		Strumento	GPS speditivi (precisione metrica)
Superficie boscata(ha)	06.37.87	Superficie non boscata(ha)	03.22.50
Superficie pascoliva(ha)		Superficie totale(ha)	09.60.37



LISTA DELLE PARTICELLE CATASTALI PERCORSE INTERAMENTE O IN PARTE DALL'INCENDIO

Codice nazionale	Foglio	Particella	Subalterno	Allegato	Sviluppo	Superficie particella incendiata in mq	Superficie totale particella in mq
E036	81	00024		0	0	15199	19880
E036	81	00027		0	0	37656	77797
E036	81	00050		0	0	16953	17861
E036	81	00051		0	0	0	32873
E036	81	00068		0	0	2087	36967
E036	81	00069		0	0	24131	28203
E036	81	00358		0	0	11	38309

**Ministero delle Politiche Agricole Alimentari e Forestali**Corpo Forestale dello Stato
Rilievo delle aree percorse dal fuoco

Regione PUGLIA **Provincia** TARANTO
Comune GINOSA
Località Follerato - Passo Giacobbe

Data incendio 01/07/2005**Superficie boschiva percorsa dal fuoco (Ha)** **06.37.87****Superficie non boschiva percorsa dal fuoco (Ha)** **03.22.50****Di cui superficie pascoliva percorsa dal fuoco (Ha)****Totale superficie percorsa dal fuoco (Ha)** **09.60.37**

Lista delle particelle interessate

Codice Nazionale	Foglio	Particella	Sub	Allegato	Sviluppo	Superficie in mq	
						Percorsa	Totale
E036	81	00024		0	0	15199	19880
E036	81	00027		0	0	37656	77797
E036	81	00050		0	0	16953	17861
E036	81	00051		0	0	0	32873
E036	81	00068		0	0	2087	36967
E036	81	00069		0	0	24131	28203
E036	81	00358		0	0	11	38309

La cartografia catastale di sfondo, messa a disposizione dall'Agenzia del Territorio, nelle zone non interessate da controlli agricoli comunitari può non essere aggiornata alla attualità oppure non essere digitalizzata (presenza dei soli centroidi particella) pertanto in taluni casi l'elenco delle particelle deve essere considerato indicativo e non esaustivo. Si invita quindi l'utente a visualizzare l'incendio su cartografia catastale per verificare in modo puntuale le particelle interessate e ricomprese nel perimetro. Per quanto riguarda i dati delle superfici indicati, sono stati desunti mediante rilievi (scala 1:2.000-1:5.000) effettuati con strumentazione speditiva a precisione metrica per finalità interne al servizio d'istituto e suscettibili di errori sia strumentali sia di carattere tecnico e pertanto, al fine della redazione del Catasto Incendi, tali superfici devono essere ricontrollate e verificate



Progressivo	Comune:	Località:	Data incendio:	Data rilievo:	Metodo di rilevamento:	Strumenti GPS:	Superficie ha. are.ca	Dati rilevati dal:
1	GINOSA (TA)	FOLLERATO PASSO GIACOBBE	01/07/2005	01/07/2005	Strumentale	GPS speditivi (precisione metrica)	09.60.37	Corpo Forestale dello Stato

ti trovi: [Catasto Incendi](#) > [Consultazione delle aree percorse dal fuoco rilevate da CFS/CFR](#) > Dettaglio

Consultazione delle aree percorse dal fuoco rilevate da CFS/CFR

Scheda Incendio



SCHEDA ANALITICA INCENDIO BOSCHIVO

Regione	PUGLIA	Data incendio	02/07/2005
Provincia	TARANTO	Data rilievo	02/07/2005
Comune	GINOSA	Metodo	Strumentale
Località		Strumento	GPS speditivi (precisione metrica)
Superficie boscata(ha)	00.99.47	Superficie non boscata(ha)	
Superficie pascoliva(ha)		Superficie totale(ha)	00.99.47



LISTA DELLE PARTICELLE CATASTALI PERCORSE INTERAMENTE O IN PARTE DALL'INCENDIO

Codice nazionale	Foglio	Particella	Subalterno	Allegato	Sviluppo	Superficie particella incendiata in mq	Superficie totale particella in mq
E036	2	00281		0	0	0	0
E036	2	00282		0	0	0	0
E036	2	00283		0	0	0	0

**Ministero delle Politiche Agricole Alimentari e Forestali**Corpo Forestale dello Stato
Rilievo delle aree percorse dal fuoco

Regione	PUGLIA	Provincia	TARANTO
Comune	GINOSA		
Località	Orti - Palombaro		

Data incendio 02/07/2005**Superficie boschiva percorsa dal fuoco (Ha)** 00.99.47**Superficie non boschiva percorsa dal fuoco (Ha)****Di cui superficie pascoliva percorsa dal fuoco (Ha)****Totale superficie percorsa dal fuoco (Ha)** 00.99.47**Lista delle particelle interessate**

Codice Nazionale	Foglio	Particella	Sub	Allegato	Sviluppo	Superficie in mq	
						Percorsa	Totale
E036	2	00281		0	0	0	0
E036	2	00282		0	0	0	0
E036	2	00283		0	0	0	0

La cartografia catastale di sfondo, messa a disposizione dall'Agenzia del Territorio, nelle zone non interessate da controlli agricoli comunitari può non essere aggiornata alla attualità oppure non essere digitalizzata (presenza dei soli centroidi particella) pertanto in taluni casi l'elenco delle particelle deve essere considerato indicativo e non esaustivo. Si invita quindi l'utente a visualizzare l'incendio su cartografia catastale per verificare in modo puntuale le particelle interessate e ricomprese nel perimetro. Per quanto riguarda i dati delle superfici indicati, sono stati desunti mediante rilievi (scala 1:2.000-1:5.000) effettuati con strumentazione speditiva a precisione metrica per finalità interne al servizio d'istituto e suscettibili di errori sia strumentali sia di carattere tecnico e pertanto, al fine della redazione del Catasto Incendi, tali superfici devono essere ricontrollate e verificate



Progressivo	Comune:	Località:	Data incendio:	Data rilievo:	Metodo di rilevamento:	Strumenti GPS:	Superficie ha. are.ca	Dati rilevati dal:
2	GINOSA (TA)	ORTI PALOMBARO	02/07/2005	02/07/2005	Strumentale	GPS speditivi (precisione metrica)	00.99.47	Corpo Forestale dello Stato

ti trovi: [Catasto Incendi](#) > [Consultazione delle aree percorse dal fuoco rilevate da CFS/CFR](#) > Dettaglio

Consultazione delle aree percorse dal fuoco rilevate da CFS/CFR

Scheda Incendio



SCHEDA ANALITICA INCENDIO BOSCHIVO

Regione	PUGLIA	Data incendio	02/08/2005
Provincia	TARANTO	Data rilievo	02/08/2005
Comune	GINOSA	Metodo	Strumentale
Località		Strumento	GPS speditivi (precisione metrica)
Superficie boscata(ha)	00.14.89	Superficie non boscata(ha)	00.00.46
Superficie pascoliva(ha)		Superficie totale(ha)	00.15.35



LISTA DELLE PARTICELLE CATASTALI PERCORSE INTERAMENTE O IN PARTE DALL'INCENDIO

Codice nazionale	Foglio	Particella	Subalterno	Allegato	Sviluppo	Superficie particella incendiata in mq	Superficie totale particella in mq
E036	42	00143		0	0	1470	58353
E036	42	00145		0	0	48	1222

**Ministero delle Politiche Agricole Alimentari e Forestali**Corpo Forestale dello Stato
Rilievo delle aree percorse dal fuoco

Regione	PUGLIA	Provincia	TARANTO
Comune	GINOSA		
Località	Cavese - San Pellegrino		

Data incendio 02/08/2005**Superficie boschiva percorsa dal fuoco (Ha)** 00.14.89**Superficie non boschiva percorsa dal fuoco (Ha)** 00.00.46**Di cui superficie pascoliva percorsa dal fuoco (Ha)****Totale superficie percorsa dal fuoco (Ha)** 00.15.35**Lista delle particelle interessate**

Codice Nazionale	Foglio	Particella	Sub	Allegato	Sviluppo	Superficie in mq	
						Percorsa	Totale
E036	42	00143		0	0	1470	58353
E036	42	00145		0	0	48	1222

La cartografia catastale di sfondo, messa a disposizione dall'Agenzia del Territorio, nelle zone non interessate da controlli agricoli comunitari può non essere aggiornata alla attualità oppure non essere digitalizzata (presenza dei soli centroidi particella) pertanto in taluni casi l'elenco delle particelle deve essere considerato indicativo e non esaustivo. Si invita quindi l'utente a visualizzare l'incendio su cartografia catastale per verificare in modo puntuale le particelle interessate e ricomprese nel perimetro. Per quanto riguarda i dati delle superfici indicati, sono stati desunti mediante rilievi (scala 1:2.000-1:5.000) effettuati con strumentazione speditiva a precisione metrica per finalità interne al servizio d'istituto e suscettibili di errori sia strumentali sia di carattere tecnico e pertanto, al fine della redazione del Catasto Incendi, tali superfici devono essere ricontrollate e verificate



Progressivo	Comune:	Località:	Data incendio:	Data rilievo:	Metodo di rilevamento:	Strumenti GPS:	Superficie ha. are.ca	Dati rilevati dal:
3	GINOSA (TA)	CAVESE SAN PELLEGRINO	02/08/2005	02/08/2005	Strumentale	GPS speditivi (precisione metrica)	00.15.35	Corpo Forestale dello Stato

ti trovi: [Catasto Incendi](#) > [Consultazione delle aree percorse dal fuoco rilevate da CFS/CFR](#) > Dettaglio

Consultazione delle aree percorse dal fuoco rilevate da CFS/CFR

Scheda Incendio



SCHEDA ANALITICA INCENDIO BOSCHIVO

Regione	PUGLIA	Data incendio	03/07/2005
Provincia	TARANTO	Data rilievo	03/07/2005
Comune	GINOSA	Metodo	Strumentale
Località		Strumento	GPS speditivi (precisione metrica)
Superficie boscata(ha)	00.66.85	Superficie non boscata(ha)	13.02.75
Superficie pascoliva(ha)		Superficie totale(ha)	13.69.60



LISTA DELLE PARTICELLE CATASTALI PERCORSE INTERAMENTE O IN PARTE DALL'INCENDIO

Codice nazionale	Foglio	Particella	Subalterno	Allegato	Sviluppo	Superficie particella incendiata in mq	Superficie totale particella in mq
C136	94	00354		0	0	43270	186999
C136	94	00355		0	0	3949	47025
E036	99	00060		0	0	110	139035
E036	99	00068		0	0	1659	14261

**Ministero delle Politiche Agricole Alimentari e Forestali**Corpo Forestale dello Stato
Rilievo delle aree percorse dal fuoco

Regione	PUGLIA	Provincia	TARANTO
Comune	GINOSA		
Località	LA MANO		

Data incendio 03/07/2005**Superficie boschiva percorsa dal fuoco (Ha)** 00.66.85**Superficie non boschiva percorsa dal fuoco (Ha)** 13.02.75**Di cui superficie pascoliva percorsa dal fuoco (Ha)****Totale superficie percorsa dal fuoco (Ha)** 13.69.60**Lista delle particelle interessate**

Codice Nazionale	Foglio	Particella	Sub	Allegato	Sviluppo	Superficie in mq	
						Percorsa	Totale
E036	99	00060		0	0	110	139035
E036	99	00068		0	0	1659	14261

La cartografia catastale di sfondo, messa a disposizione dall'Agenzia del Territorio, nelle zone non interessate da controlli agricoli comunitari può non essere aggiornata alla attualità oppure non essere digitalizzata (presenza dei soli centroidi particella) pertanto in taluni casi l'elenco delle particelle deve essere considerato indicativo e non esaustivo. Si invita quindi l'utente a visualizzare l'incendio su cartografia catastale per verificare in modo puntuale le particelle interessate e ricomprese nel perimetro. Per quanto riguarda i dati delle superfici indicati, sono stati desunti mediante rilievi (scala 1:2.000-1:5.000) effettuati con strumentazione speditiva a precisione metrica per finalità interne al servizio d'istituto e suscettibili di errori sia strumentali sia di carattere tecnico e pertanto, al fine della redazione del Catasto Incendi, tali superfici devono essere ricontrollate e verificate

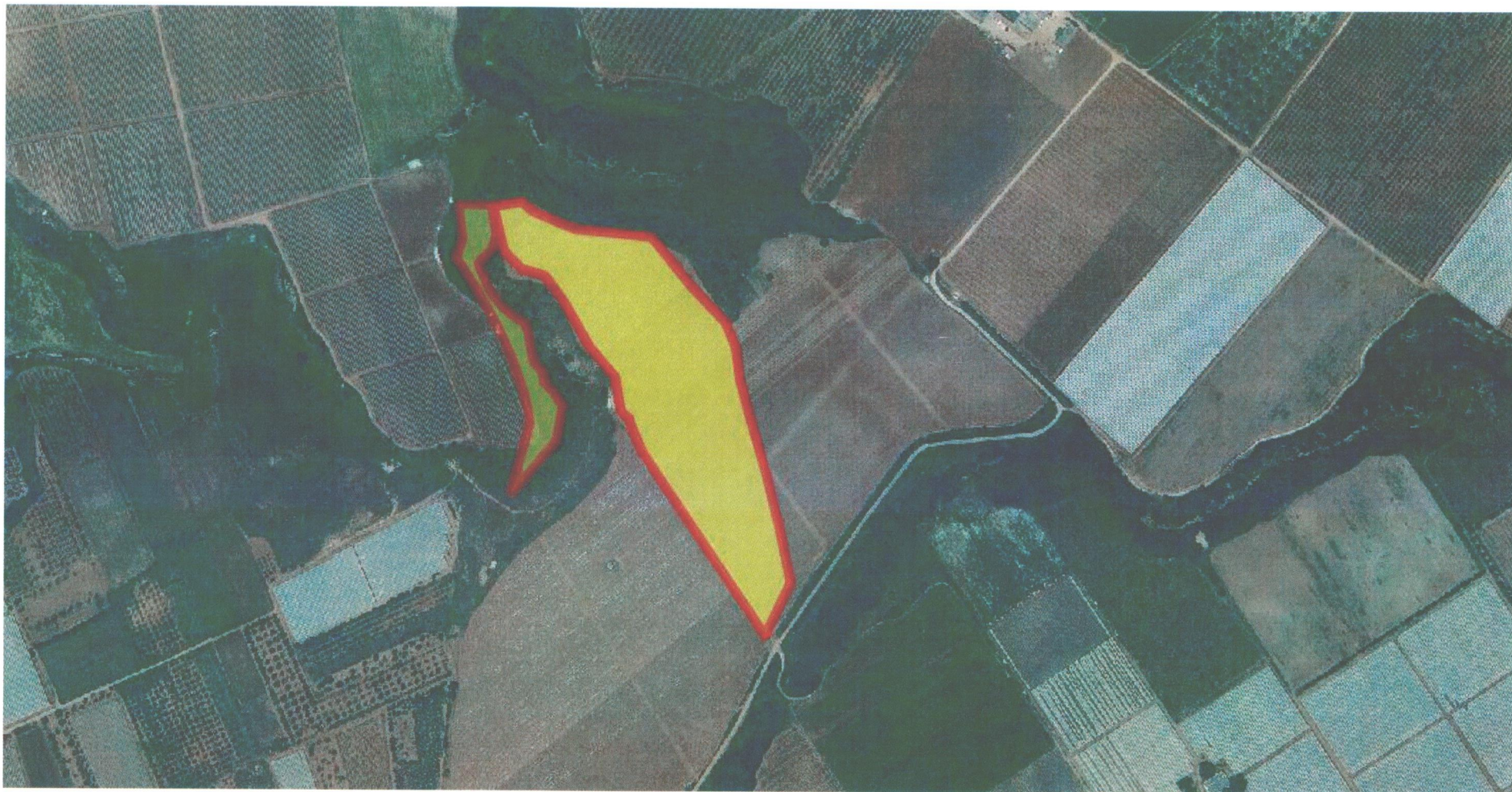

Progressivo	Comune:	Località:	Data incendio:	Data rilievo:	Metodo di rilevamento:	Strumenti GPS:	Superficie ha. are.ca	Dati rilevati dal:
4	GINOSA (TA)	LA MANO	03/07/2005	03/07/2005	Strumentale	GPS speditivi (precisione metrica)	00.17.69	Corpo Forestale dello Stato