



Città di Ginosa

Provincia di Taranto

“CATASTO DELLE AREE PERCORSE DAL FUOCO” (CATASTO INCENDI)

LEGGE 21 novembre 2000, n.353 e ss.mm.ii.

“LEGGE - QUADRO IN MATERIA DI INCENDI BOSCHIVI”



<i>Data:</i> 5 novembre 2018	<i>Elaborati:</i> <ul style="list-style-type: none">• Elenco degli incendi boschivi censiti.• Scheda analitica di ogni incendio boschivo.• Lista delle particelle interessate.• Visualizzazione incendio su ortofoto.• Scadenario dei vincoli.	ANNO: 2016
		Tavola n.: 13
	<i>Il Tecnico Incaricato</i> Dott.Agr. Raffaele Fanelli 	

ti trovi: **Catasto Incendi** > Consultazione delle aree percorse dal fuoco rilevate da CFS/CFR

Consultazione delle aree percorse dal fuoco rilevate da CFS/CFR

Selezionare il territorio di interesse specificando l'annualità per la quale consultare gli incendi

Regione: PUGLIA
Provincia: TARANTO
Comune: GINOSA

Anno: 2016

Ricerca

Selezionare l'incendio di interesse per conoscerne il dettaglio

ELENCO DEGLI INCENDI BOSCHIVI CENSITI NEL TERRITORIO DEL COMUNE DI GINOSA PER L'ANNO 2016

Progressivo	Località	Data Incendio	Data Rilievo CFS	Metodo di rilevamento	Strumenti usati per il rilievo	Superficie comunale interessata in HA	selezione
1	passo giacobbe	05/08/2016	04/11/2016	Strumentale	GPS speditivi (precisione metrica)	01.01.98	<input type="radio"/>
2	Cava di Pietre	06/08/2016	12/12/2016	Strumentale	GPS speditivi (precisione metrica)	00.78.93	<input type="radio"/>
3	C. Paolicelli	08/07/2016	12/12/2016	Strumentale	GPS speditivi (precisione metrica)	09.94.15	<input type="radio"/>
4	C. daniele	14/07/2016	04/11/2016	Strumentale	GPS speditivi (precisione metrica)	06.97.75	<input type="radio"/>
5	C.Bozza	19/07/2016	07/11/2016	Strumentale	GPS speditivi (precisione metrica)	04.87.82	<input type="radio"/>
6	fiume Bradano	21/07/2016	09/11/2016	Strumentale	GPS speditivi (precisione metrica)	27.16.43	<input type="radio"/>
7	Passo di Giacobbe	22/07/2016	04/11/2016	Strumentale	GPS speditivi (precisione metrica)	10.53.08	<input type="radio"/>
8	Fiumicello	23/07/2016	12/12/2016	Strumentale	GPS speditivi (precisione metrica)	05.66.71	<input type="radio"/>
9	Loc. Petrelli	24/08/2016	07/11/2016	Strumentale	GPS speditivi (precisione metrica)	01.20.35	<input type="radio"/>
10	C. Daniele	25/07/2016	09/11/2016	Strumentale	GPS speditivi (precisione metrica)	03.02.78	<input type="radio"/>
11	Difesa zigari	28/07/2016	04/11/2016	Strumentale	GPS speditivi (precisione metrica)	00.18.82	<input type="radio"/>
12	C. BILETTO	29/08/2016	07/11/2016	Strumentale	GPS speditivi (precisione metrica)	00.36.21	<input type="radio"/>

Superficie totale del comune percorsa dal fuoco in ha

71.75.01

% di superficie comunale percorsa dal fuoco

0,38 %

ti trovi: [Catasto Incendi](#) > [Consultazione delle aree percorse dal fuoco rilevate da CFS/CFR](#) > Dettaglio

Consultazione delle aree percorse dal fuoco rilevate da CFS/CFR

Scheda Incendio



SCHEDA ANALITICA INCENDIO BOSCHIVO

Regione	PUGLIA	Data incendio	05/08/2016
Provincia	TARANTO	Data rilievo	04/11/2016
Comune	GINOSA	Metodo	Strumentale
Località		Strumento	GPS speditivi (precisione metrica)
Superficie boscata(ha)	00.05.68	Superficie non boscata(ha)	00.96.30
Superficie pascoliva(ha)		Superficie totale(ha)	01.01.98



LISTA DELLE PARTICELLE CATASTALI PERCORSE INTERAMENTE O IN PARTE DALL'INCENDIO

Codice nazionale	Foglio	Particella	Subalterno	Allegato	Sviluppo	Superficie particella incendiata in mq	Superficie totale particella in mq
E036	81	00014		0	0	8	38742
E036	81	00064		0	0	4169	20712
E036	81	00065		0	0	5814	24306

**Ministero delle Politiche Agricole Alimentari e Forestali**Corpo Forestale dello Stato
Rilievo delle aree percorse dal fuoco

Regione	PUGLIA	Provincia	TARANTO
Comune	GINOSA		
Località	passo giacobbe		

Data incendio 05/08/2016**Superficie boschiva percorsa dal fuoco (Ha)** 00.05.68**Superficie non boschiva percorsa dal fuoco (Ha)** 00.96.30**Di cui superficie pascoliva percorsa dal fuoco (Ha)****Totale superficie percorsa dal fuoco (Ha)** 01.01.98**Lista delle particelle interessate**

Codice Nazionale	Foglio	Particella	Sub	Allegato	Sviluppo	Superficie in mq	
						Percorsa	Totale
E036	81	00014		0	0	8	38742
E036	81	00064		0	0	4169	20712
E036	81	00065		0	0	5814	24306

La cartografia catastale di sfondo, messa a disposizione dall'Agenzia del Territorio, nelle zone non interessate da controlli agricoli comunitari può non essere aggiornata alla attualità oppure non essere digitalizzata (presenza dei soli centroidi particella) pertanto in taluni casi l'elenco delle particelle deve essere considerato indicativo e non esaustivo. Si invita quindi l'utente a visualizzare l'incendio su cartografia catastale per verificare in modo puntuale le particelle interessate e ricomprese nel perimetro. Per quanto riguarda i dati delle superfici indicati, sono stati desunti mediante rilievi (scala 1:2.000-1:5.000) effettuati con strumentazione speditiva a precisione metrica per finalità interne al servizio d'istituto e suscettibili di errori sia strumentali sia di carattere tecnico e pertanto, al fine della redazione del Catasto Incendi, tali superfici devono essere ricontrollate e verificate



Progressivo	Comune:	Località:	Data incendio:	Data rilievo:	Metodo di rilevamento:	Strumenti GPS:	Superficie ha. are.ca	Dati rilevati dal:
1	GINOSA (TA)	PASSO GIACOBBE	05/08/2016	04/11/2016	Strumentale	GPS speditivi (precisione metrica)	01.01.98	Corpo Forestale dello Stato



ti trovi: [Catasto Incendi](#) > [Consultazione delle aree percorse dal fuoco rilevate da CFS/CFR](#) > Dettaglio

Consultazione delle aree percorse dal fuoco rilevate da CFS/CFR

Scheda Incendio

 SCHEDA ANALITICA INCENDIO BOSCHIVO			
Regione	PUGLIA	Data incendio	06/08/2016
Provincia	TARANTO	Data rilievo	12/12/2016
Comune	GINOSA	Metodo	Strumentale
Località		Strumento	GPS speditivi (precisione metrica)
Superficie boscata(ha)	00.78.93	Superficie non boscata(ha)	00.00.00
Superficie pascoliva(ha)		Superficie totale(ha)	00.78.93

**Ministero delle Politiche Agricole Alimentari e Forestali**Corpo Forestale dello Stato
Rilievo delle aree percorse dal fuoco

Regione	PUGLIA	Provincia	TARANTO
Comune	GINOSA		
Località	Cava di Pietre		

Data incendio 06/08/2016**Superficie boschiva percorsa dal fuoco (Ha)** 00.78.93**Superficie non boschiva percorsa dal fuoco (Ha)** 00.00.00**Di cui superficie pascoliva percorsa dal fuoco (Ha)****Totale superficie percorsa dal fuoco (Ha)** 00.78.93**Lista delle particelle interessate**

Codice Nazionale	Foglio	Particella	Sub	Allegato	Sviluppo	Superficie in mq	
						Percorsa	Totale

La cartografia catastale di sfondo, messa a disposizione dall'Agenzia del Territorio, nelle zone non interessate da controlli agricoli comunitari può non essere aggiornata alla attualità oppure non essere digitalizzata (presenza dei soli centroidi particella) pertanto in taluni casi l'elenco delle particelle deve essere considerato indicativo e non esaustivo. Si invita quindi l'utente a visualizzare l'incendio su cartografia catastale per verificare in modo puntuale le particelle interessate e ricomprese nel perimetro. Per quanto riguarda i dati delle superfici indicati, sono stati desunti mediante rilievi (scala 1:2.000-1:5.000) effettuati con strumentazione speditiva a precisione metrica per finalità interne al servizio d'istituto e suscettibili di errori sia strumentali sia di carattere tecnico e pertanto, al fine della redazione del Catasto Incendi, tali superfici devono essere ricontrollate e verificate



Progressivo	Comune:	Località:	Data incendio:	Data rilievo:	Metodo di rilevamento:	Strumenti GPS:	Superficie ha. are.ca	Dati rilevati dal:
2	GINOSA (TA)	CAVA DI PIETRA	06/08/2016	12/12/2016	Strumentale	GPS speditivi (precisione metrica)	00.78.93	Corpo Forestale dello Stato



ti trovi: [Catasto Incendi](#) > [Consultazione delle aree percorse dal fuoco rilevate da CFS/CFR](#) > Dettaglio

Consultazione delle aree percorse dal fuoco rilevate da CFS/CFR

Scheda Incendio



SCHEDA ANALITICA INCENDIO BOSCHIVO

Regione	PUGLIA	Data incendio	08/07/2016
Provincia	TARANTO	Data rilievo	12/12/2016
Comune	GINOSA	Metodo	Strumentale
Località		Strumento	GPS speditivi (precisione metrica)
Superficie boscata(ha)	03.48.46	Superficie non boscata(ha)	06.45.70
Superficie pascoliva(ha)		Superficie totale(ha)	09.94.15



LISTA DELLE PARTICELLE CATASTALI PERCORSE INTERAMENTE O IN PARTE DALL'INCENDIO

Codice nazionale	Foglio	Particella	Subalterno	Allegato	Sviluppo	Superficie particella incendiata in mq	Superficie totale particella in mq
E036	51	00104		0	0	2747	13134
E036	51	00105		0	0	2483	2556
E036	51	00107		0	0	1672	5219
E036	51	00112		0	0	256	981
E036	51	00113		0	0	1506	1788
E036	51	00114		0	0	33	7604
E036	51	00119		0	0	50	3894
E036	51	00122		0	0	0	0
E036	51	00128		0	0	1230	7679
E036	51	00190		0	0	303	4000

E036	51	00212		0	0	434	2106
E036	51	00217		0	0	22	823
E036	51	00218		0	0	2340	2385
E036	51	00262		0	0	201	3932
E036	52	00056		0	0	0	0
E036	52	00057		0	0	2	917
E036	52	00058		0	0	2333	3995
E036	52	00063		0	0	0	0
E036	52	00064		0	0	117	117
E036	52	00065		0	0	0	0
E036	52	00066		0	0	1084	1448
E036	52	00067		0	0	2696	5867
E036	52	00088		0	0	1402	1402
E036	52	00089		0	0	5109	5322
E036	52	00093		0	0	1157	1158
E036	52	00094		0	0	1979	2749
E036	52	00095		0	0	10188	10188
E036	52	00096		0	0	11258	11258
E036	54	00001		0	0	3277	3802
E036	54	00002		0	0	2696	2696
E036	54	00003		0	0	1493	1493
E036	54	00004		0	0	0	0
E036	54	00005		0	0	0	0
E036	54	00006		0	0	641	980
E036	54	00007		0	0	549	878
E036	54	00008		0	0	407	812
E036	54	00011		0	0	0	0
E036	54	00012		0	0	0	0
E036	54	00034		0	0	13	1166
E036	54	00035		0	0	524	1162
E036	54	00129		0	0	0	0

**Ministero delle Politiche Agricole Alimentari e Forestali**Corpo Forestale dello Stato
Rilievo delle aree percorse dal fuoco

Regione	PUGLIA	Provincia	TARANTO
Comune	GINOSA		
Località	C. Paolicelli		

Data incendio 08/07/2016**Superficie boschiva percorsa dal fuoco (Ha)** 03.48.46**Superficie non boschiva percorsa dal fuoco (Ha)** 06.45.70**Di cui superficie pascoliva percorsa dal fuoco (Ha)****Totale superficie percorsa dal fuoco (Ha)** 09.94.15**Lista delle particelle interessate**

Codice Nazionale	Foglio	Particella	Sub	Allegato	Sviluppo	Superficie in mq	
						Percorsa	Totale
E036	51	00104		0	0	2747	13134
E036	51	00105		0	0	2483	2556
E036	51	00107		0	0	1672	5219
E036	51	00112		0	0	256	981
E036	51	00113		0	0	1506	1788
E036	51	00114		0	0	33	7604
E036	51	00119		0	0	50	3894
E036	51	00122		0	0	0	0
E036	51	00128		0	0	1230	7679
E036	51	00190		0	0	303	4000
E036	51	00212		0	0	434	2106
E036	51	00217		0	0	22	823
E036	51	00218		0	0	2340	2385
E036	51	00262		0	0	201	3932
E036	52	00056		0	0	0	0
E036	52	00057		0	0	2	917
E036	52	00058		0	0	2333	3995
E036	52	00063		0	0	0	0
E036	52	00064		0	0	117	117
E036	52	00065		0	0	0	0

La cartografia catastale di sfondo, messa a disposizione dall'Agenzia del Territorio, nelle zone non interessate da controlli agricoli comunitari può non essere aggiornata alla attualità oppure non essere digitalizzata (presenza dei soli centroidi particella) pertanto in taluni casi l'elenco delle particelle deve essere considerato indicativo e non esaustivo. Si invita quindi l'utente a visualizzare l'incendio su cartografia catastale per verificare in modo puntuale le particelle interessate e ricomprese nel perimetro. Per quanto riguarda i dati delle superfici indicati, sono stati desunti mediante rilievi (scala 1:2.000-1:5.000) effettuati con strumentazione speditiva a precisione metrica per finalità interne al servizio d'istituto e suscettibili di errori sia strumentali sia di carattere tecnico e pertanto, al fine della redazione del Catasto Incendi, tali superfici devono essere ricontrollate e verificate

**Ministero delle Politiche Agricole Alimentari e Forestali**Corpo Forestale dello Stato
Rilievo delle aree percorse dal fuoco

Regione	PUGLIA	Provincia	TARANTO
Comune	GINOSA		
Località	C. Paolicelli		

Data incendio 08/07/2016

Superficie boschiva percorsa dal fuoco (Ha) **03.48.46**Superficie non boschiva percorsa dal fuoco (Ha) **06.45.70**

Di cui superficie pascoliva percorsa dal fuoco (Ha)

Totale superficie percorsa dal fuoco (Ha) **09.94.15****Lista delle particelle interessate**

Codice Nazionale	Foglio	Particella	Sub	Allegato	Sviluppo	Superficie in mq	
						Percorsa	Totale
E036	52	00066		0	0	1084	1448
E036	52	00067		0	0	2696	5867
E036	52	00088		0	0	1402	1402
E036	52	00089		0	0	5109	5322
E036	52	00093		0	0	1157	1158
E036	52	00094		0	0	1979	2749
E036	52	00095		0	0	10188	10188
E036	52	00096		0	0	11258	11258
E036	54	00001		0	0	3277	3802
E036	54	00002		0	0	2696	2696
E036	54	00003		0	0	1493	1493
E036	54	00004		0	0	0	0
E036	54	00005		0	0	0	0
E036	54	00006		0	0	641	980
E036	54	00007		0	0	549	878
E036	54	00008		0	0	407	812
E036	54	00011		0	0	0	0
E036	54	00012		0	0	0	0
E036	54	00034		0	0	13	1166
E036	54	00035		0	0	524	1162

La cartografia catastale di sfondo, messa a disposizione dall'Agenzia del Territorio, nelle zone non interessate da controlli agricoli comunitari può non essere aggiornata alla attualità oppure non essere digitalizzata (presenza dei soli centroidi particella) pertanto in taluni casi l'elenco delle particelle deve essere considerato indicativo e non esaustivo. Si invita quindi l'utente a visualizzare l'incendio su cartografia catastale per verificare in modo puntuale le particelle interessate e ricomprese nel perimetro. Per quanto riguarda i dati delle superfici indicati, sono stati desunti mediante rilievi (scala 1:2.000-1:5.000) effettuati con strumentazione speditiva a precisione metrica per finalità interne al servizio d'istituto e suscettibili di errori sia strumentali sia di carattere tecnico e pertanto, al fine della redazione del Catasto Incendi, tali superfici devono essere ricontrollate e verificate

**Ministero delle Politiche Agricole Alimentari e Forestali**Corpo Forestale dello Stato
Rilievo delle aree percorse dal fuoco

Regione	PUGLIA	Provincia	TARANTO
Comune	GINOSA		
Località	C. Paolicelli		

Data incendio 08/07/2016**Superficie boschiva percorsa dal fuoco (Ha)** 03.48.46**Superficie non boschiva percorsa dal fuoco (Ha)** 06.45.70**Di cui superficie pascoliva percorsa dal fuoco (Ha)****Totale superficie percorsa dal fuoco (Ha)** 09.94.15**Lista delle particelle interessate**

Codice Nazionale	Foglio	Particella	Sub	Allegato	Sviluppo	Superficie in mq	
						Percorsa	Totale
E036	54	00129		0	0	0	0

La cartografia catastale di sfondo, messa a disposizione dall'Agenzia del Territorio, nelle zone non interessate da controlli agricoli comunitari può non essere aggiornata alla attualità oppure non essere digitalizzata (presenza dei soli centroidi particella) pertanto in taluni casi l'elenco delle particelle deve essere considerato indicativo e non esaustivo. Si invita quindi l'utente a visualizzare l'incendio su cartografia catastale per verificare in modo puntuale le particelle interessate e ricomprese nel perimetro. Per quanto riguarda i dati delle superfici indicati, sono stati desunti mediante rilievi (scala 1:2.000-1:5.000) effettuati con strumentazione speditiva a precisione metrica per finalità interne al servizio d'istituto e suscettibili di errori sia strumentali sia di carattere tecnico e pertanto, al fine della redazione del Catasto Incendi, tali superfici devono essere ricontrollate e verificate

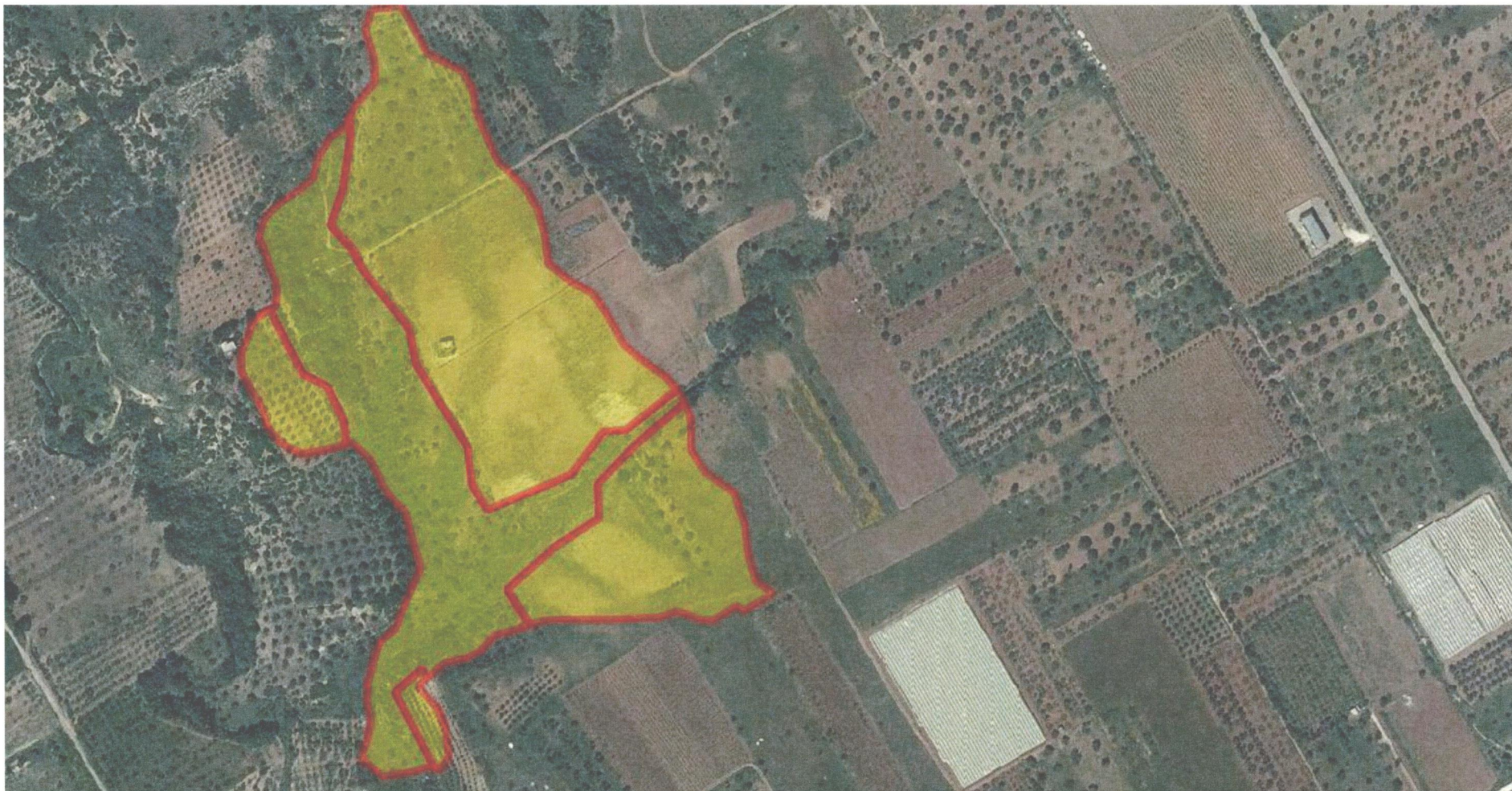

Progressivo	Comune:	Località:	Data incendio:	Data rilievo:	Metodo di rilevamento:	Strumenti GPS:	Superficie ha. are.ca	Dati rilevati dal:
3	GINOSA (TA)	C. PAOLICELLI	08/07/2016	12/12/2016	Strumentale	GPS speditivi (precisione metrica)	09.94.15	Corpo Forestale dello Stato



ti trovi: [Catasto Incendi](#) > [Consultazione delle aree percorse dal fuoco rilevate da CFS/CFR](#) > [Dettaglio](#)

Consultazione delle aree percorse dal fuoco rilevate da CFS/CFR

Scheda Incendio



SCHEDA ANALITICA INCENDIO BOSCHIVO

Regione	PUGLIA	Data incendio	14/07/2016
Provincia	TARANTO	Data rilievo	04/11/2016
Comune	GINOSA	Metodo	Strumentale
Località		Strumento	GPS speditivi (precisione metrica)
Superficie boscata(ha)	03.21.17	Superficie non boscata(ha)	03.76.58
Superficie pascoliva(ha)		Superficie totale(ha)	06.97.75



LISTA DELLE PARTICELLE CATASTALI PERCORSE INTERAMENTE O IN PARTE DALL'INCENDIO

Codice nazionale	Foglio	Particella	Subalterno	Allegato	Sviluppo	Superficie particella incendiata in mq	Superficie totale particella in mq
E036	63	00040		0	0	839	4194
E036	63	00041		0	0	7736	10280
E036	63	00058		0	0	0	0
E036	63	00060		0	0	135	5467
E036	63	00061		0	0	107	4800
E036	63	00062		0	0	0	0
E036	63	00065		0	0	3778	3919
E036	63	00066		0	0	6228	6228
E036	63	00067		0	0	5367	5367
E036	63	00068		0	0	0	0
E036	63	00069		0	0	0	0
E036	63	00070		0	0	2795	6606
E036	63	00116		0	0	3136	6944
E036	63	00117		0	0	0	0
E036	63	00118		0	0	1069	5320
E036	63	00119		0	0	1955	2219
E036	63	00163		0	0	3415	4265
E036	63	00169		0	0	52	317
E036	63	00171		0	0	808	2031

**Ministero delle Politiche Agricole Alimentari e Forestali**Corpo Forestale dello Stato
Rilievo delle aree percorse dal fuoco**Regione** PUGLIA **Provincia** TARANTO
Comune GINOSA
Località C. daniele**Data incendio** 14/07/2016**Superficie boschiva percorsa dal fuoco (Ha)** 03.21.17**Superficie non boschiva percorsa dal fuoco (Ha)** 03.76.58**Di cui superficie pascoliva percorsa dal fuoco (Ha)****Totale superficie percorsa dal fuoco (Ha)** 06.97.75**Lista delle particelle interessate**

Codice Nazionale	Foglio	Particella	Sub	Allegato	Sviluppo	Superficie in mq	
						Percorsa	Totale
E036	63	00040		0	0	839	4194
E036	63	00041		0	0	7736	10280
E036	63	00058		0	0	0	0
E036	63	00060		0	0	135	5467
E036	63	00061		0	0	107	4800
E036	63	00062		0	0	0	0
E036	63	00065		0	0	3778	3919
E036	63	00066		0	0	6228	6228
E036	63	00067		0	0	5367	5367
E036	63	00068		0	0	0	0
E036	63	00069		0	0	0	0
E036	63	00070		0	0	2795	6606
E036	63	00116		0	0	3136	6944
E036	63	00117		0	0	0	0
E036	63	00118		0	0	1069	5320
E036	63	00119		0	0	1955	2219
E036	63	00163		0	0	3415	4265
E036	63	00169		0	0	52	317
E036	63	00171		0	0	808	2031

La cartografia catastale di sfondo, messa a disposizione dall'Agenzia del Territorio, nelle zone non interessate da controlli agricoli comunitari può non essere aggiornata alla attualità oppure non essere digitalizzata (presenza dei soli centroidi particella) pertanto in taluni casi l'elenco delle particelle deve essere considerato indicativo e non esaustivo. Si invita quindi l'utente a visualizzare l'incendio su cartografia catastale per verificare in modo puntuale le particelle interessate e ricomprese nel perimetro. Per quanto riguarda i dati delle superfici indicati, sono stati desunti mediante rilievi (scala 1:2.000-1:5.000) effettuati con strumentazione speditiva a precisione metrica per finalità interne al servizio d'istituto e suscettibili di errori sia strumentali sia di carattere tecnico e pertanto, al fine della redazione del Catasto Incendi, tali superfici devono essere ricontrollate e verificate



Progressivo	Comune:	Località:	Data incendio:	Data rilievo:	Metodo di rilevamento:	Strumenti GPS:	Superficie ha. are.ca	Dati rilevati dal:
4	GINOSA (TA)	C. DANIELE	14/07/2016	04/11/2016	Strumentale	GPS speditivi (precisione metrica)	06.97.75	Corpo Forestale dello Stato

ti trovi: [Catasto Incendi](#) > [Consultazione delle aree percorse dal fuoco rilevate da CFS/CFR](#) > Dettaglio

Consultazione delle aree percorse dal fuoco rilevate da CFS/CFR

Scheda Incendio



SCHEDA ANALITICA INCENDIO BOSCHIVO

Regione	PUGLIA	Data incendio	19/07/2016
Provincia	TARANTO	Data rilievo	07/11/2016
Comune	GINOSA	Metodo	Strumentale
Località		Strumento	GPS speditivi (precisione metrica)
Superficie boscata(ha)	03.48.53	Superficie non boscata(ha)	01.39.30
Superficie pascoliva(ha)		Superficie totale(ha)	04.87.82



LISTA DELLE PARTICELLE CATASTALI PERCORSE INTERAMENTE O IN PARTE DALL'INCENDIO

Codice nazionale	Foglio	Particella	Subalterno	Allegato	Sviluppo	Superficie particella incendiata in mq	Superficie totale particella in mq
E036	88	00323		0	0	171	1939
E036	88	00325		0	0	310	784
E036	88	00327		0	0	123	1718
E036	88	00328		0	0	367	1460
E036	88	00329		0	0	196	196
E036	88	00331		0	0	43	199
E036	88	00340		0	0	0	0
E036	88	00342		0	0	0	0
E036	88	00361		0	0	480	767
E036	88	00362		0	0	0	0

E036	88	00364		0	0	0	0
E036	88	00365		0	0	177	177
E036	88	00366		0	0	3883	3914
E036	88	00367		0	0	0	0
E036	88	00368		0	0	1195	1458
E036	88	00377		0	0	0	0
E036	88	00380		0	0	225	1449
E036	88	00381		0	0	239	1575
E036	88	00383		0	0	202	1697
E036	88	00384		0	0	0	0
E036	88	00385		0	0	112	1261
E036	88	00387		0	0	0	0
E036	88	00389		0	0	93	1353
E036	88	00460		0	0	44	232
E036	88	00461		0	0	2211	2211
E036	88	00462		0	0	2670	3427
E036	88	00472		0	0	93	1179
E036	88	00491		0	0	112	474
E036	90	00011		0	0	410	5151
E036	90	00014		0	0	0	0
E036	90	00015		0	0	0	0
E036	90	00016		0	0	649	2302
E036	90	00017		0	0	0	0
E036	90	00018		0	0	412	468
E036	90	00019		0	0	1481	1487
E036	90	00020		0	0	139	1062
E036	90	00023		0	0	0	0
E036	90	00024		0	0	118	146
E036	90	00028		0	0	13	560
E036	90	00029		0	0	134	135
E036	90	00030		0	0	0	0
E036	90	00031		0	0	93	759
E036	90	00036		0	0	274	2166
E036	90	00039		0	0	2656	3507
E036	90	00040		0	0	720	1403
E036	90	00305		0	0	315	315
E036	90	00332		0	0	1650	2189
E036	90	00333		0	0	3277	4115
E036	90	00334		0	0	132	1703
E036	90	00392		0	0	74	783
E036	90	00395		0	0	983	2128
E036	90	00396		0	0	98	2326
E036	90	00397		0	0	2804	2804
E036	90	00398		0	0	2432	2755

**Ministero delle Politiche Agricole Alimentari e Forestali**Corpo Forestale dello Stato
Rilievo delle aree percorse dal fuoco

Regione	PUGLIA	Provincia	TARANTO
Comune	GINOSA		
Località	C.Bozza		

Data incendio 19/07/2016**Superficie boschiva percorsa dal fuoco (Ha)** 03.48.53**Superficie non boschiva percorsa dal fuoco (Ha)** 01.39.30**Di cui superficie pascoliva percorsa dal fuoco (Ha)****Totale superficie percorsa dal fuoco (Ha)** 04.87.82**Lista delle particelle interessate**

Codice Nazionale	Foglio	Particella	Sub	Allegato	Sviluppo	Superficie in mq	
						Percorsa	Totale
E036	88	00323		0	0	171	1939
E036	88	00325		0	0	310	784
E036	88	00327		0	0	123	1718
E036	88	00328		0	0	367	1460
E036	88	00329		0	0	196	196
E036	88	00331		0	0	43	199
E036	88	00340		0	0	0	0
E036	88	00342		0	0	0	0
E036	88	00361		0	0	480	767
E036	88	00362		0	0	0	0
E036	88	00363		0	0	0	0
E036	88	00364		0	0	0	0
E036	88	00365		0	0	177	177
E036	88	00366		0	0	3883	3914
E036	88	00367		0	0	0	0
E036	88	00368		0	0	1195	1458
E036	88	00377		0	0	0	0
E036	88	00380		0	0	225	1449
E036	88	00381		0	0	239	1575
E036	88	00383		0	0	202	1697

La cartografia catastale di sfondo, messa a disposizione dall'Agenzia del Territorio, nelle zone non interessate da controlli agricoli comunitari può non essere aggiornata alla attualità oppure non essere digitalizzata (presenza dei soli centroidi particella) pertanto in taluni casi l'elenco delle particelle deve essere considerato indicativo e non esaustivo. Si invita quindi l'utente a visualizzare l'incendio su cartografia catastale per verificare in modo puntuale le particelle interessate e ricomprese nel perimetro. Per quanto riguarda i dati delle superfici indicati, sono stati desunti mediante rilievi (scala 1:2.000-1:5.000) effettuati con strumentazione speditiva a precisione metrica per finalità interne al servizio d'istituto e suscettibili di errori sia strumentali sia di carattere tecnico e pertanto, al fine della redazione del Catasto Incendi, tali superfici devono essere ricontrollate e verificate

**Ministero delle Politiche Agricole Alimentari e Forestali**Corpo Forestale dello Stato
Rilievo delle aree percorse dal fuoco

Regione	PUGLIA	Provincia	TARANTO
Comune	GINOSA		
Località	C.Bozza		

Data incendio 19/07/2016**Superficie boschiva percorsa dal fuoco (Ha)** 03.48.53**Superficie non boschiva percorsa dal fuoco (Ha)** 01.39.30**Di cui superficie pascoliva percorsa dal fuoco (Ha)****Totale superficie percorsa dal fuoco (Ha)** 04.87.82**Lista delle particelle interessate**

Codice Nazionale	Foglio	Particella	Sub	Allegato	Sviluppo	Superficie in mq	
						Percorsa	Totale
E036	88	00384		0	0	0	0
E036	88	00385		0	0	112	1261
E036	88	00387		0	0	0	0
E036	88	00389		0	0	93	1353
E036	88	00460		0	0	44	232
E036	88	00461		0	0	2211	2211
E036	88	00462		0	0	2670	3427
E036	88	00472		0	0	93	1179
E036	88	00491		0	0	112	474
E036	90	00011		0	0	410	5151
E036	90	00014		0	0	0	0
E036	90	00015		0	0	0	0
E036	90	00016		0	0	649	2302
E036	90	00017		0	0	0	0
E036	90	00018		0	0	412	468
E036	90	00019		0	0	1481	1487
E036	90	00020		0	0	139	1062
E036	90	00023		0	0	0	0
E036	90	00024		0	0	118	146
E036	90	00028		0	0	13	560

La cartografia catastale di sfondo, messa a disposizione dall'Agenzia del Territorio, nelle zone non interessate da controlli agricoli comunitari può non essere aggiornata alla attualità oppure non essere digitalizzata (presenza dei soli centroidi particella) pertanto in taluni casi l'elenco delle particelle deve essere considerato indicativo e non esaustivo. Si invita quindi l'utente a visualizzare l'incendio su cartografia catastale per verificare in modo puntuale le particelle interessate e ricomprese nel perimetro. Per quanto riguarda i dati delle superfici indicati, sono stati desunti mediante rilievi (scala 1:2.000-1:5.000) effettuati con strumentazione speditiva a precisione metrica per finalità interne al servizio d'istituto e suscettibili di errori sia strumentali sia di carattere tecnico e pertanto, al fine della redazione del Catasto Incendi, tali superfici devono essere ricontrollate e verificate

**Ministero delle Politiche Agricole Alimentari e Forestali**Corpo Forestale dello Stato
Rilievo delle aree percorse dal fuoco

Regione	PUGLIA	Provincia	TARANTO
Comune	GINOSA		
Località	C.Bozza		

Data incendio 19/07/2016

Superficie boschiva percorsa dal fuoco (Ha) 03.48.53

Superficie non boschiva percorsa dal fuoco (Ha) 01.39.30

Di cui superficie pascoliva percorsa dal fuoco (Ha)

Totale superficie percorsa dal fuoco (Ha) 04.87.82

Lista delle particelle interessate

Codice Nazionale	Foglio	Particella	Sub	Allegato	Sviluppo	Superficie in mq	
						Percorsa	Totale
E036	90	00029		0	0	134	135
E036	90	00030		0	0	0	0
E036	90	00031		0	0	93	759
E036	90	00036		0	0	274	2166
E036	90	00039		0	0	2656	3507
E036	90	00040		0	0	720	1403
E036	90	00305		0	0	315	315
E036	90	00332		0	0	1650	2189
E036	90	00333		0	0	3277	4115
E036	90	00334		0	0	132	1703
E036	90	00392		0	0	74	783
E036	90	00395		0	0	983	2128
E036	90	00396		0	0	98	2326
E036	90	00397		0	0	2804	2804
E036	90	00398		0	0	2432	2755

La cartografia catastale di sfondo, messa a disposizione dall'Agenzia del Territorio, nelle zone non interessate da controlli agricoli comunitari può non essere aggiornata alla attualità oppure non essere digitalizzata (presenza dei soli centroidi particella) pertanto in taluni casi l'elenco delle particelle deve essere considerato indicativo e non esaustivo. Si invita quindi l'utente a visualizzare l'incendio su cartografia catastale per verificare in modo puntuale le particelle interessate e ricomprese nel perimetro. Per quanto riguarda i dati delle superfici indicati, sono stati desunti mediante rilievi (scala 1:2.000-1:5.000) effettuati con strumentazione speditiva a precisione metrica per finalità interne al servizio d'istituto e suscettibili di errori sia strumentali sia di carattere tecnico e pertanto, al fine della redazione del Catasto Incendi, tali superfici devono essere ricontrollate e verificate



Progressivo	Comune:	Località:	Data incendio:	Data rilievo:	Metodo di rilevamento:	Strumenti GPS:	Superficie ha. are.ca	Dati rilevati dal:
5	GINOSA (TA)	C. BOZZA	19/07/2016	07/11/2016	Strumentale	GPS speditivi (precisione metrica)	04.87.82	Corpo Forestale dello Stato



ti trovi: [Catasto Incendi](#) > [Consultazione delle aree percorse dal fuoco rilevate da CFS/CFR](#) > Dettaglio

Consultazione delle aree percorse dal fuoco rilevate da CFS/CFR

Scheda Incendio



SCHEDA ANALITICA INCENDIO BOSCHIVO

Regione	PUGLIA	Data incendio	21/07/2016
Provincia	TARANTO	Data rilievo	09/11/2016
Comune	GINOSA	Metodo	Strumentale
Località		Strumento	GPS speditivi (precisione metrica)
Superficie boscata(ha)	00.46.36	Superficie non boscata(ha)	26.70.07
Superficie pascoliva(ha)		Superficie totale(ha)	27.16.43



LISTA DELLE PARTICELLE CATASTALI PERCORSE INTERAMENTE O IN PARTE DALL'INCENDIO

Codice nazionale	Foglio	Particella	Subalterno	Allegato	Sviluppo	Superficie particella incendiata in mq	Superficie totale particella in mq
E036	111	00056		0	0	10350	10496
E036	111	00058		0	0	36329	37881
E036	111	00059		0	0	22	2627
E036	111	00060		0	0	1891	44387
E036	111	00137		0	0	7830	14813
E036	111	00138		0	0	12687	12687
E036	111	00139		0	0	36483	41996
E036	111	00140		0	0	28685	31800
E036	111	00263		0	0	366	451
E036	111	00288		0	0	0	0

E036	111	00307		0	0	1065	1609
E036	111	00317		0	0	15214	18779
E036	111	00319		0	0	0	0
E036	111	00323		0	0	47573	53534
E036	111	00324		0	0	0	0
E036	111	00326		0	0	15634	15673
E036	111	00327		0	0	361	705
E036	111	00329		0	0	0	0
E036	111	00330		0	0	273	1272
E036	111	00331		0	0	0	0
E036	111	00332		0	0	0	0
E036	111	00333		0	0	0	0
E036	111	00334		0	0	0	0
E036	111	00335		0	0	25891	31712
E036	111	00336		0	0	8328	8559
E036	111	00337		0	0	3585	4054
E036	111	00523		0	0	369	435
E036	111	00525		0	0	651	651
E036	111	00527		0	0	0	0
E036	111	00528		0	0	0	0
E036	111	00650		0	0	1922	2024
E036	111	00651		0	0	1205	1205
E036	111	A0328		0	0	0	0
E036	111	X0006		0	0	0	0
E036	111	X0007		0	0	0	0
E036	111	X0008		0	0	0	0