

**Ministero delle Politiche Agricole Alimentari e Forestali**Corpo Forestale dello Stato
Rilievo delle aree percorse dal fuoco

Regione PUGLIA **Provincia** TARANTO
Comune GINOSA
Località Masseria Gargano

Data incendio 14/07/2015**Superficie boschiva percorsa dal fuoco (Ha)** 10.09.78**Superficie non boschiva percorsa dal fuoco (Ha)** 11.73.39**Di cui superficie pascoliva percorsa dal fuoco (Ha)****Totale superficie percorsa dal fuoco (Ha)** 21.83.17**Lista delle particelle interessate**

Codice Nazionale	Foglio	Particella	Sub	Allegato	Sviluppo	Superficie in mq	
						Percorsa	Totale
E036	29	00119		0	0	0	0
E036	29	00121		0	0	3644	7258
E036	29	00122		0	0	0	0
E036	29	00123		0	0	0	0
E036	35	00012		0	0	103	3152
E036	35	00013		0	0	17	3030
E036	35	00014		0	0	6936	17088
E036	35	00015		0	0	6143	13467
E036	35	00016		0	0	43	43
E036	35	00017		0	0	5528	13332
E036	35	00018		0	0	2601	12631
E036	35	00019		0	0	1101	12686
E036	35	00020		0	0	388	12428
E036	35	00021		0	0	1280	22555
E036	35	00022		0	0	2209	4767
E036	35	00023		0	0	0	0
E036	35	00025		0	0	0	0
E036	35	00026		0	0	3319	3860
E036	35	00033		0	0	0	0
E036	35	00034		0	0	3728	3728

La cartografia catastale di sfondo, messa a disposizione dall'Agenzia del Territorio, nelle zone non interessate da controlli agricoli comunitari può non essere aggiornata alla attualità oppure non essere digitalizzata (presenza dei soli centroidi particella) pertanto in taluni casi l'elenco delle particelle deve essere considerato indicativo e non esaustivo. Si invita quindi l'utente a visualizzare l'incendio su cartografia catastale per verificare in modo puntuale le particelle interessate e ricomprese nel perimetro. Per quanto riguarda i dati delle superfici indicati, sono stati desunti mediante rilievi (scala 1:2.000-1:5.000) effettuati con strumentazione speditiva a precisione metrica per finalità interne al servizio d'istituto e suscettibili di errori sia strumentali sia di carattere tecnico e pertanto, al fine della redazione del Catasto Incendi, tali superfici devono essere ricontrollate e verificate



Ministero delle Politiche Agricole Alimentari e Forestali

Corpo Forestale dello Stato
Rilievo delle aree percorse dal fuoco

Regione PUGLIA **Provincia** TARANTO
Comune GINOSA
Località Masseria Gargano

Data incendio 14/07/2015

Superficie boschiva percorsa dal fuoco (Ha) 10.09.78

Superficie non boschiva percorsa dal fuoco (Ha) 11.73.39

Di cui superficie pascoliva percorsa dal fuoco (Ha)

Totale superficie percorsa dal fuoco (Ha) 21.83.17

Lista delle particelle interessate

Codice Nazionale	Foglio	Particella	Sub	Allegato	Sviluppo	Superficie in mq	
						Percorsa	Totale
E036	35	00035		0	0	18234	44570
E036	35	00036		0	0	0	0
E036	35	00040		0	0	0	0
E036	35	00073		0	0	4	2914
E036	35	00074		0	0	5995	13377
E036	35	00078		0	0	2	13241
E036	35	00087		0	0	1680	4777
E036	35	00089		0	0	9315	10819
E036	35	00091		0	0	6272	10654
E036	35	00092		0	0	10577	10577
E036	35	00093		0	0	7472	7472
E036	35	00094		0	0	12891	12891
E036	35	00095		0	0	0	0
E036	35	00097		0	0	0	0
E036	35	00098		0	0	3381	3381
E036	35	00099		0	0	3530	3530
E036	35	00100		0	0	2970	2970
E036	35	00101		0	0	0	0
E036	35	00102		0	0	1334	4199
E036	35	00104		0	0	0	0

La cartografia catastale di sfondo, messa a disposizione dall'Agenzia del Territorio, nelle zone non interessate da controlli agricoli comunitari può non essere aggiornata alla attualità oppure non essere digitalizzata (presenza dei soli centroidi particella) pertanto in taluni casi l'elenco delle particelle deve essere considerato indicativo e non esaustivo. Si invita quindi l'utente a visualizzare l'incendio su cartografia catastale per verificare in modo puntuale le particelle interessate e ricomprese nel perimetro. Per quanto riguarda i dati delle superfici indicati, sono stati desunti mediante rilievi (scala 1:2.000-1:5.000) effettuati con strumentazione speditiva a precisione metrica per finalità interne al servizio d'istituto e suscettibili di errori sia strumentali sia di carattere tecnico e pertanto, al fine della redazione del Catasto Incendi, tali superfici devono essere ricontrollate e verificate

**Ministero delle Politiche Agricole Alimentari e Forestali**Corpo Forestale dello Stato
Rilievo delle aree percorse dal fuoco

Regione PUGLIA **Provincia** TARANTO
Comune GINOSA
Località Masseria Gargano

Data incendio 14/07/2015**Superficie boschiva percorsa dal fuoco (Ha)** 10.09.78**Superficie non boschiva percorsa dal fuoco (Ha)** 11.73.39**Di cui superficie pascoliva percorsa dal fuoco (Ha)****Totale superficie percorsa dal fuoco (Ha)** 21.83.17

Lista delle particelle interessate

Codice Nazionale	Foglio	Particella	Sub	Allegato	Sviluppo	Superficie in mq	
						Percorsa	Totale
E036	35	00105		0	0	4268	4268
E036	35	00106		0	0	0	0
E036	35	00107		0	0	3790	3790
E036	35	00108		0	0	5980	5980
E036	35	00109		0	0	0	0
E036	35	00129		0	0	248	2634

La cartografia catastale di sfondo, messa a disposizione dall'Agenzia del Territorio, nelle zone non interessate da controlli agricoli comunitari può non essere aggiornata alla attualità oppure non essere digitalizzata (presenza dei soli centroidi particella) pertanto in taluni casi l'elenco delle particelle deve essere considerato indicativo e non esaustivo. Si invita quindi l'utente a visualizzare l'incendio su cartografia catastale per verificare in modo puntuale le particelle interessate e ricomprese nel perimetro. Per quanto riguarda i dati delle superfici indicati, sono stati desunti mediante rilievi (scala 1:2.000-1:5.000) effettuati con strumentazione speditiva a precisione metrica per finalità interne al servizio d'istituto e suscettibili di errori sia strumentali sia di carattere tecnico e pertanto, al fine della redazione del Catasto Incendi, tali superfici devono essere ricontrollate e verificate

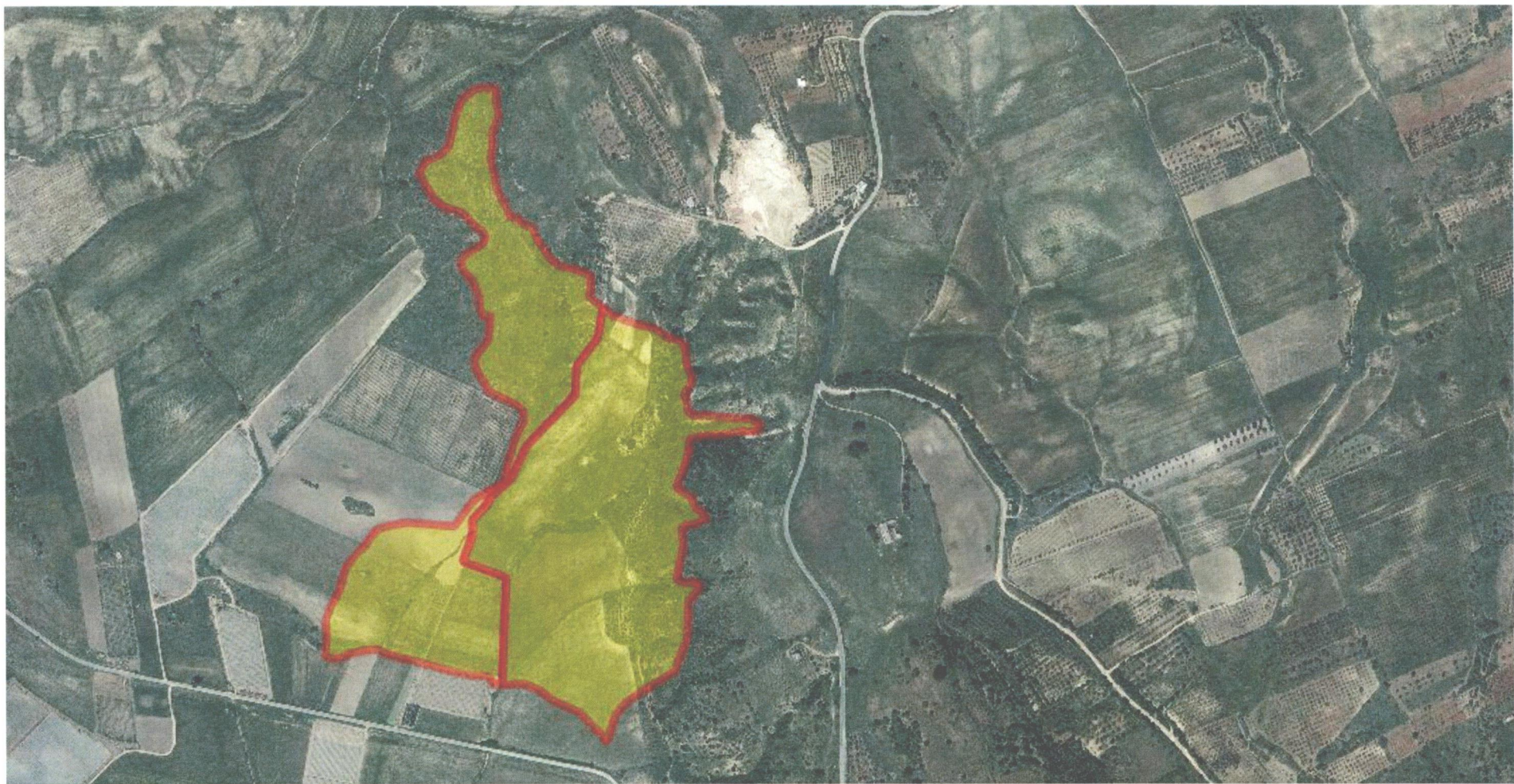

Progressivo	Comune:	Località:	Data incendio:	Data rilievo:	Metodo di rilevamento:	Strumenti GPS:	Superficie ha. are.ca	Dati rilevati dal:
7	GINOSA (TA)	MASSERIA GARGANO	14/07/2015	05/11/2015	Strumentale	GPS speditivi (precisione metrica)	21.83.17	Corpo Forestale dello Stato



ti trovi: [Catasto Incendi](#) > [Consultazione delle aree percorse dal fuoco rilevate da CFS/CFR](#) > [Dettaglio](#)

Consultazione delle aree percorse dal fuoco rilevate da CFS/CFR

Scheda Incendio



SCHEDA ANALITICA INCENDIO BOSCHIVO

Regione	PUGLIA	Data incendio	16/07/2015
Provincia	TARANTO	Data rilievo	07/01/2016
Comune	GINOSA	Metodo	Strumentale
Località		Strumento	GPS speditivi (precisione metrica)
Superficie boscata(ha)	01.37.29	Superficie non boscata(ha)	00.32.75
Superficie pascoliva(ha)		Superficie totale(ha)	01.70.04



LISTA DELLE PARTICELLE CATASTALI PERCORSE INTERAMENTE O IN PARTE DALL'INCENDIO

Codice nazionale	Foglio	Particella	Subalterno	Allegato	Sviluppo	Superficie particella incendiata in mq	Superficie totale particella in mq
E036	113	00136		0	0	17	14046
E036	113	00171		0	0	0	0
E036	113	00174		0	0	0	0
E036	113	00175		0	0	0	0
E036	113	00176		0	0	0	0
E036	113	00655		0	0	916	3673
E036	113	00658		0	0	1258	3537
E036	113	00661		0	0	1525	3198
E036	113	00667		0	0	2814	4004
E036	113	00670		0	0	3395	3753
E036	113	00673		0	0	4685	11515
E036	113	00676		0	0	423	5339

**Ministero delle Politiche Agricole Alimentari e Forestali**Corpo Forestale dello Stato
Rilievo delle aree percorse dal fuoco

Regione	PUGLIA	Provincia	TARANTO
Comune	GINOSA		
Località	Canale Cazzetta		

Data incendio 16/07/2015

Superficie boschiva percorsa dal fuoco (Ha) 01.37.29

Superficie non boschiva percorsa dal fuoco (Ha) 00.32.75

Di cui superficie pascoliva percorsa dal fuoco (Ha)

Totale superficie percorsa dal fuoco (Ha) 01.70.04

Lista delle particelle interessate

Codice Nazionale	Foglio	Particella	Sub	Allegato	Sviluppo	Superficie in mq	
						Percorsa	Totale
E036	113	00136		0	0	17	14046
E036	113	00171		0	0	0	0
E036	113	00174		0	0	0	0
E036	113	00175		0	0	0	0
E036	113	00176		0	0	0	0
E036	113	00655		0	0	916	3673
E036	113	00658		0	0	1258	3537
E036	113	00661		0	0	1525	3198
E036	113	00667		0	0	2814	4004
E036	113	00670		0	0	3395	3753
E036	113	00673		0	0	4685	11515
E036	113	00676		0	0	423	5339

La cartografia catastale di sfondo, messa a disposizione dall'Agenzia del Territorio, nelle zone non interessate da controlli agricoli comunitari può non essere aggiornata alla attualità oppure non essere digitalizzata (presenza dei soli centroidi particella) pertanto in taluni casi l'elenco delle particelle deve essere considerato indicativo e non esaustivo. Si invita quindi l'utente a visualizzare l'incendio su cartografia catastale per verificare in modo puntuale le particelle interessate e ricomprese nel perimetro. Per quanto riguarda i dati delle superfici indicati, sono stati desunti mediante rilievi (scala 1:2.000-1:5.000) effettuati con strumentazione speditiva a precisione metrica per finalità interne al servizio d'istituto e suscettibili di errori sia strumentali sia di carattere tecnico e pertanto, al fine della redazione del Catasto Incendi, tali superfici devono essere ricontrollate e verificate



Progressivo	Comune:	Località:	Data incendio:	Data rilievo:	Metodo di rilevamento:	Strumenti GPS:	Superficie ha. are.ca	Dati rilevati dal:
8	GINOSA (TA)	CANALE CAZZETTA	16/07/2015	07/01/2016	Strumentale	GPS speditivi (precisione metrica)	01.70.04	Corpo Forestale dello Stato

ti trovi: [Catasto Incendi](#) > [Consultazione delle aree percorse dal fuoco rilevate da CFS/CFR](#) > Dettaglio

Consultazione delle aree percorse dal fuoco rilevate da CFS/CFR

Scheda Incendio



SCHEDA ANALITICA INCENDIO BOSCHIVO

Regione	PUGLIA	Data incendio	27/07/2015
Provincia	TARANTO	Data rilievo	24/11/2015
Comune	GINOSA	Metodo	Strumentale
Località		Strumento	GPS speditivi (precisione metrica)
Superficie boscata(ha)	00.42.69	Superficie non boscata(ha)	00.15.92
Superficie pascoliva(ha)		Superficie totale(ha)	00.58.61



LISTA DELLE PARTICELLE CATASTALI PERCORSE INTERAMENTE O IN PARTE DALL'INCENDIO

Codice nazionale	Foglio	Particella	Subalterno	Allegato	Sviluppo	Superficie particella incendiata in mq	Superficie totale particella in mq
E036	34	00041		0	0	2577	3824
E036	34	00045		0	0	2569	4096
E036	34	00571		0	0	715	7101

**Ministero delle Politiche Agricole Alimentari e Forestali**Corpo Forestale dello Stato
Rilievo delle aree percorse dal fuoco

Regione	PUGLIA	Provincia	TARANTO
Comune	GINOSA		
Località	Canale di casola		

Data incendio 27/07/2015**Superficie boschiva percorsa dal fuoco (Ha)** 00.42.69**Superficie non boschiva percorsa dal fuoco (Ha)** 00.15.92**Di cui superficie pascoliva percorsa dal fuoco (Ha)****Totale superficie percorsa dal fuoco (Ha)** 00.58.61**Lista delle particelle interessate**

Codice Nazionale	Foglio	Particella	Sub	Allegato	Sviluppo	Superficie in mq	
						Percorsa	Totale
E036	34	00041		0	0	2577	3824
E036	34	00045		0	0	2569	4096
E036	34	00571		0	0	715	7101

La cartografia catastale di sfondo, messa a disposizione dall'Agenzia del Territorio, nelle zone non interessate da controlli agricoli comunitari può non essere aggiornata alla attualità oppure non essere digitalizzata (presenza dei soli centroidi particella) pertanto in taluni casi l'elenco delle particelle deve essere considerato indicativo e non esaustivo. Si invita quindi l'utente a visualizzare l'incendio su cartografia catastale per verificare in modo puntuale le particelle interessate e ricomprese nel perimetro. Per quanto riguarda i dati delle superfici indicati, sono stati desunti mediante rilievi (scala 1:2.000-1:5.000) effettuati con strumentazione speditiva a precisione metrica per finalità interne al servizio d'istituto e suscettibili di errori sia strumentali sia di carattere tecnico e pertanto, al fine della redazione del Catasto Incendi, tali superfici devono essere ricontrollate e verificate



Progressivo	Comune:	Località:	Data incendio:	Data rilievo:	Metodo di rilevamento:	Strumenti GPS:	Superficie ha. are.ca	Dati rilevati da:
9	GINOSA (TA)	CANALE DI CASOLA	27/07/2015	24/11/2015	Strumentale	GPS speditivi (precisione metrica)	00.58.61	Corpo Forestale dello Stato

ti trovi: [Catasto Incendi](#) > [Consultazione delle aree percorse dal fuoco rilevate da CFS/CFR](#) > Dettaglio

Consultazione delle aree percorse dal fuoco rilevate da CFS/CFR

Scheda Incendio



SCHEDA ANALITICA INCENDIO BOSCHIVO

Regione	PUGLIA	Data incendio	28/07/2015
Provincia	TARANTO	Data rilievo	24/11/2015
Comune	GINOSA	Metodo	Strumentale
Località		Strumento	GPS di precisione (submetrica)
Superficie boscata(ha)	01.69.54	Superficie non boscata(ha)	00.00.00
Superficie pascoliva(ha)		Superficie totale(ha)	01.69.54



LISTA DELLE PARTICELLE CATASTALI PERCORSE INTERAMENTE O IN PARTE DALL'INCENDIO

Codice nazionale	Foglio	Particella	Subalterno	Allegato	Sviluppo	Superficie particella incendiata in mq	Superficie totale particella in mq
E036	2	00214		0	0	28	806
E036	2	00215		0	0	0	0
E036	2	00244		0	0	0	0
E036	2	00245		0	0	0	0
E036	2	00259		0	0	0	0
E036	2	00260		0	0	0	0
E036	2	00267		0	0	40	1836
E036	2	00269		0	0	53	2717
E036	2	00282		0	0	0	0
E036	2	00332		0	0	156	2042
E036	2	00363		0	0	223	1444
E036	2	00423		0	0	153	2149
E036	2	00424		0	0	1	214

**Ministero delle Politiche Agricole Alimentari e Forestali**Corpo Forestale dello Stato
Rilievo delle aree percorse dal fuoco

Regione	PUGLIA	Provincia	TARANTO
Comune	GINOSA		
Località	Canale palombaro		

Data incendio 28/07/2015**Superficie boschiva percorsa dal fuoco (Ha)** 01.69.54**Superficie non boschiva percorsa dal fuoco (Ha)** 00.00.00**Di cui superficie pascoliva percorsa dal fuoco (Ha)****Totale superficie percorsa dal fuoco (Ha)** 01.69.54**Lista delle particelle interessate**

Codice Nazionale	Foglio	Particella	Sub	Allegato	Sviluppo	Superficie in mq	
						Percorsa	Totale
E036	2	00214		0	0	28	806
E036	2	00215		0	0	0	0
E036	2	00244		0	0	0	0
E036	2	00245		0	0	0	0
E036	2	00259		0	0	0	0
E036	2	00260		0	0	0	0
E036	2	00267		0	0	40	1836
E036	2	00269		0	0	53	2717
E036	2	00282		0	0	0	0
E036	2	00332		0	0	156	2042
E036	2	00363		0	0	223	1444
E036	2	00423		0	0	153	2149
E036	2	00424		0	0	1	214

La cartografia catastale di sfondo, messa a disposizione dall'Agenzia del Territorio, nelle zone non interessate da controlli agricoli comunitari può non essere aggiornata alla attualità oppure non essere digitalizzata (presenza dei soli centroidi particella) pertanto in taluni casi l'elenco delle particelle deve essere considerato indicativo e non esaustivo. Si invita quindi l'utente a visualizzare l'incendio su cartografia catastale per verificare in modo puntuale le particelle interessate e ricomprese nel perimetro. Per quanto riguarda i dati delle superfici indicati, sono stati desunti mediante rilievi (scala 1:2.000-1:5.000) effettuati con strumentazione speditiva a precisione metrica per finalità interne al servizio d'istituto e suscettibili di errori sia strumentali sia di carattere tecnico e pertanto, al fine della redazione del Catasto Incendi, tali superfici devono essere ricontrollate e verificate

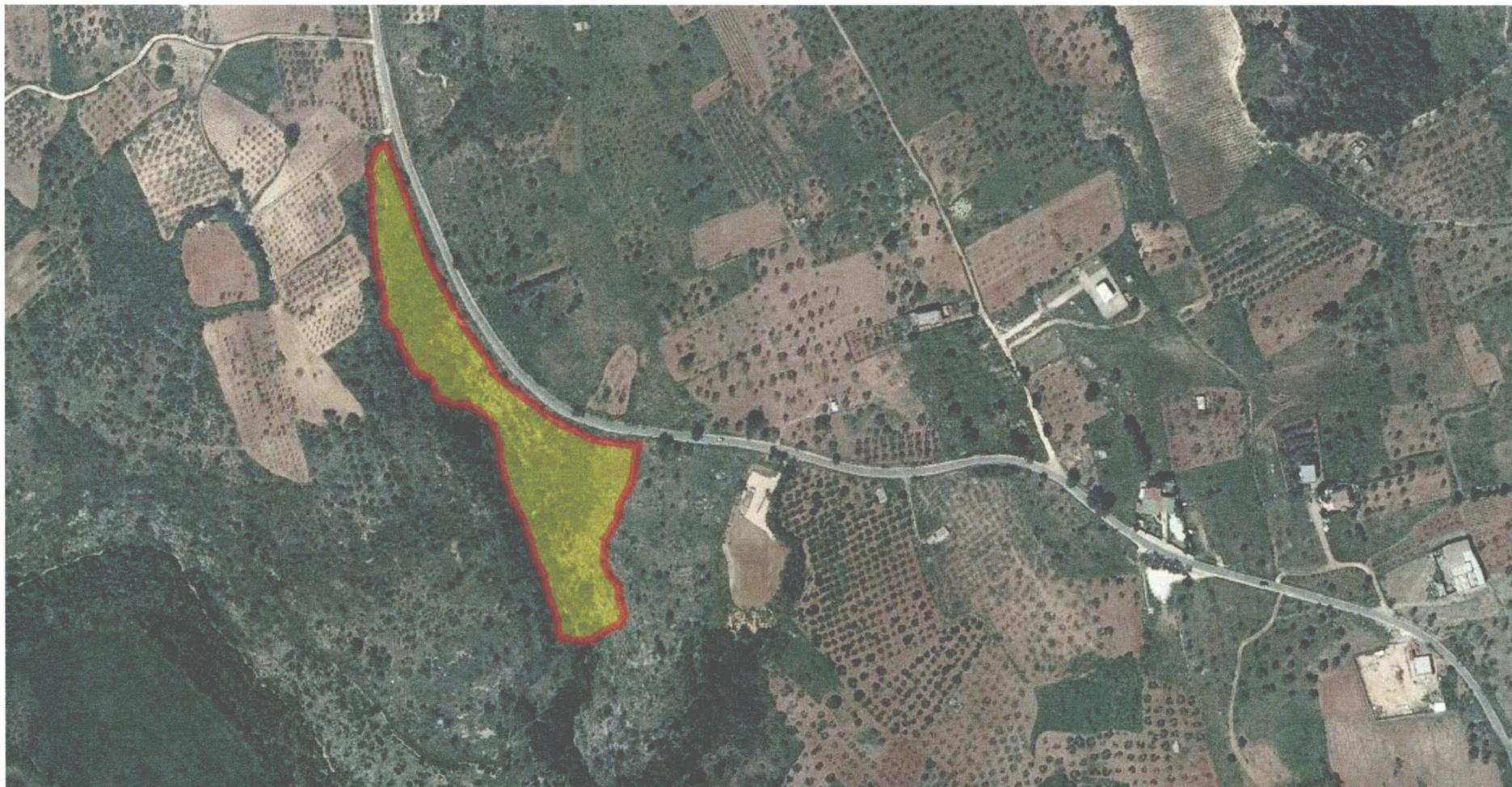

Progressivo	Comune:	Località:	Data incendio:	Data rilievo:	Metodo di rilevamento:	Strumenti GPS:	Superficie ha. are.ca	Dati rilevati dal:
10	GINOSA (TA)	CANALE PALOMBARO	28/07/2015	24/11/2015	Strumentale	GPS speditivi (precisione metrica)	01.69.54	Corpo Forestale dello Stato

ti trovi: [Catasto Incendi](#) > [Consultazione delle aree percorse dal fuoco rilevate da CFS/CFR](#) > Dettaglio

Consultazione delle aree percorse dal fuoco rilevate da CFS/CFR

Scheda Incendio



SCHEDA ANALITICA INCENDIO BOSCHIVO

Regione	PUGLIA	Data incendio	31/07/2015
Provincia	TARANTO	Data rilievo	14/01/2016
Comune	GINOSA	Metodo	Strumentale
Località		Strumento	GPS speditivi (precisione metrica)
Superficie boscata(ha)	00.65.45	Superficie non boscata(ha)	02.38.81
Superficie pascoliva(ha)	02.38.81	Superficie totale(ha)	03.04.26



LISTA DELLE PARTICELLE CATASTALI PERCORSE INTERAMENTE O IN PARTE DALL'INCENDIO

Codice nazionale	Foglio	Particella	Subalterno	Allegato	Sviluppo	Superficie particella incendiata in mq	Superficie totale particella in mq
E036	27	00166		0	0	0	0
E036	27	00326		0	0	0	0
E036	27	00348		0	0	0	0
E036	27	00349		0	0	0	0
E036	27	00353		0	0	0	0

**Ministero delle Politiche Agricole Alimentari e Forestali**Corpo Forestale dello Stato
Rilievo delle aree percorse dal fuoco

Regione PUGLIA **Provincia** TARANTO
Comune GINOSA
Località C. Giovanettoni

Data incendio 31/07/2015**Superficie boschiva percorsa dal fuoco (Ha)** 00.65.45**Superficie non boschiva percorsa dal fuoco (Ha)** 02.38.81**Di cui superficie pascoliva percorsa dal fuoco (Ha)** 02.38.81**Totale superficie percorsa dal fuoco (Ha)** 03.04.26

Lista delle particelle interessate

Codice Nazionale	Foglio	Particella	Sub	Allegato	Sviluppo	Superficie in mq	
						Percorsa	Totale
E036	27	00166		0	0	0	0
E036	27	00326		0	0	0	0
E036	27	00348		0	0	0	0
E036	27	00349		0	0	0	0
E036	27	00353		0	0	0	0

La cartografia catastale di sfondo, messa a disposizione dall'Agenzia del Territorio, nelle zone non interessate da controlli agricoli comunitari può non essere aggiornata alla attualità oppure non essere digitalizzata (presenza dei soli centroidi particella) pertanto in taluni casi l'elenco delle particelle deve essere considerato indicativo e non esaustivo. Si invita quindi l'utente a visualizzare l'incendio su cartografia catastale per verificare in modo puntuale le particelle interessate e ricomprese nel perimetro. Per quanto riguarda i dati delle superfici indicati, sono stati desunti mediante rilievi (scala 1:2.000-1:5.000) effettuati con strumentazione speditiva a precisione metrica per finalità interne al servizio d'istituto e suscettibili di errori sia strumentali sia di carattere tecnico e pertanto, al fine della redazione del Catasto Incendi, tali superfici devono essere ricontrollate e verificate



Progressivo	Comune:	Località:	Data incendio:	Data rilievo:	Metodo di rilevamento:	Strumenti GPS:	Superficie ha. are.ca	Dati rilevati dal:
11	GINOSA (TA)	C. GIOVANETTONI	31/07/2015	14/01/2016	Strumentale	GPS speditivi (precisione metrica)	03.04.26	Corpo Forestale dello Stato



ti trovi: [Catasto Incendi](#) > [Consultazione delle aree percorse dal fuoco rilevate da CFS/CFR](#) > Dettaglio

Consultazione delle aree percorse dal fuoco rilevate da CFS/CFR

Scheda Incendio



SCHEDA ANALITICA INCENDIO BOSCHIVO

Regione	PUGLIA	Data incendio	31/07/2015
Provincia	TARANTO	Data rilievo	26/11/2015
Comune	GINOSA	Metodo	Strumentale
Località		Strumento	GPS speditivi (precisione metrica)
Superficie boscata (ha)	00.35.60	Superficie non boscata (ha)	00.19.18
Superficie pascoliva (ha)		Superficie totale (ha)	00.54.78



LISTA DELLE PARTICELLE CATASTALI PERCORSE INTERAMENTE O IN PARTE DALL'INCENDIO

Codice nazionale	Foglio	Particella	Subalterno	Allegato	Sviluppo	Superficie particella incendiata in mq	Superficie totale particella in mq
E036	2	00088		0	0	0	0
E036	2	00089		0	0	0	0
E036	2	00091		0	0	0	0
E036	2	00092		0	0	0	0
E036	2	00093		0	0	0	0
E036	2	00098		0	0	0	0
E036	2	00099		0	0	0	0
E036	2	00348		0	0	66	763
E036	2	00349		0	0	0	0

**Ministero delle Politiche Agricole Alimentari e Forestali**Corpo Forestale dello Stato
Rilievo delle aree percorse dal fuoco**Regione** PUGLIA **Provincia** TARANTO
Comune GINOSA
Località casino difesa zigari**Data incendio** 31/07/2015**Superficie boschiva percorsa dal fuoco (Ha)** 00.35.60**Superficie non boschiva percorsa dal fuoco (Ha)** 00.19.18**Di cui superficie pascoliva percorsa dal fuoco (Ha)****Totale superficie percorsa dal fuoco (Ha)** 00.54.78**Lista delle particelle interessate**

Codice Nazionale	Foglio	Particella	Sub	Allegato	Sviluppo	Superficie in mq	
						Percorsa	Totale
E036	2	00088		0	0	0	0
E036	2	00089		0	0	0	0
E036	2	00091		0	0	0	0
E036	2	00092		0	0	0	0
E036	2	00093		0	0	0	0
E036	2	00098		0	0	0	0
E036	2	00099		0	0	0	0
E036	2	00348		0	0	66	763
E036	2	00349		0	0	0	0

La cartografia catastale di sfondo, messa a disposizione dall'Agenzia del Territorio, nelle zone non interessate da controlli agricoli comunitari può non essere aggiornata alla attualità oppure non essere digitalizzata (presenza dei soli centroidi particella) pertanto in taluni casi l'elenco delle particelle deve essere considerato indicativo e non esaustivo. Si invita quindi l'utente a visualizzare l'incendio su cartografia catastale per verificare in modo puntuale le particelle interessate e ricomprese nel perimetro. Per quanto riguarda i dati delle superfici indicati, sono stati desunti mediante rilievi (scala 1:2.000-1:5.000) effettuati con strumentazione speditiva a precisione metrica per finalità interne al servizio d'istituto e suscettibili di errori sia strumentali sia di carattere tecnico e pertanto, al fine della redazione del Catasto Incendi, tali superfici devono essere ricontrollate e verificate

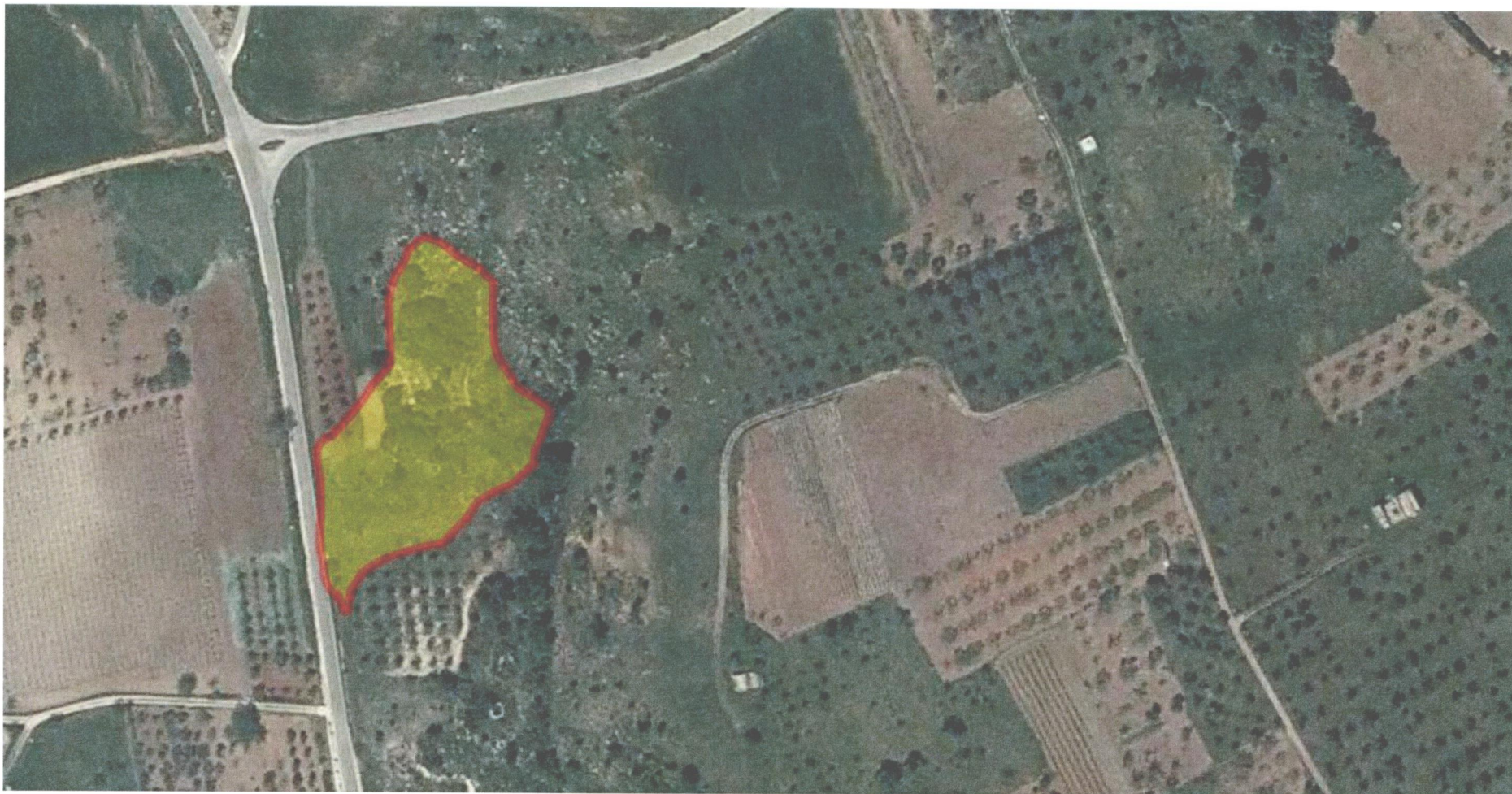

Progressivo	Comune:	Località:	Data incendio:	Data rilievo:	Metodo di rilevamento:	Strumenti GPS:	Superficie ha. are.ca	Dati rilevati dal:
12	GINOSA (TA)	CASINO DIFESA ZIGARI	31/07/2015	26/11/2015	Strumentale	GPS speditivi (precisione metrica)	00.54.78	Corpo Forestale dello Stato



Città di Ginosa

Provincia di Taranto

CATASTO DELLE AREE PERCORSE DAL FUOCO

ANNO: 2015

ANNO	LOCALITA' E DATA	DATI CATASTALI			Superficie percorsa dal fuoco Mq.	SCADENZA VINCOLO		
		Fg.	P.Illa	Mq.		Anni		
						5 (RIMBOSCH.)	10 (EDIFICAZ.- PASCOLO)	15 (DESTINAZ.)
CANALE DI CASOLA 01/08/2015	33 39 0	0	31/07/2020	31/07/2025	31/05/2030			
	33 40 0	0	31/07/2020	31/07/2025	31/05/2030			
	33 41 0	0	31/07/2020	31/07/2025	31/05/2030			
	33 42 0	0	31/07/2020	31/07/2025	31/05/2030			
	33 43 0	0	31/07/2020	31/07/2025	31/05/2030			
	33 44 0	0	31/07/2020	31/07/2025	31/05/2030			
	33 45 0	0	31/07/2020	31/07/2025	31/05/2030			
	33 163 406	280	31/07/2020	31/07/2025	31/05/1930			
	81 27 77797	12242	31/07/2020	31/07/2025	31/05/1930			
	81 59 26413	3	31/07/2020	31/07/2025	31/05/1930			
	81 60 30233	2562	02/09/2020	02/09/2025	02/09/2030			
81 69 28203	5517	02/09/2020	02/09/2025	02/09/2030				
GROTTELLE 04/09/2015	2 236 0	0	03/09/2020	03/09/2025	03/09/2030			
	2 242 0	0	03/09/2020	03/09/2025	03/09/2030			
	2 243 0	0	03/09/2020	03/09/2025	03/09/2030			
	2 249 968	325	03/09/2020	03/09/2025	03/09/2030			
	2 251 757	55	03/09/2020	03/09/2025	03/09/2030			
	2 252 878	878	03/09/2020	03/09/2025	03/09/2030			
	2 253 909	909	03/09/2020	03/09/2025	03/09/2030			
	2 255 1021	1021	03/09/2020	03/09/2025	03/09/2030			
	2 257 0	0	03/09/2020	03/09/2025	03/09/2030			
	2 267 1836	943	03/09/2020	03/09/2025	03/09/2030			
	2 268 854	596	03/09/2020	03/09/2025	03/09/2030			
	2 269 2717	454	03/09/2020	03/09/2025	03/09/2030			
	2 343 0	0	03/09/2020	03/09/2025	03/09/2030			
	2 344 0	0	03/09/2020	03/09/2025	03/09/2030			
PASSO DI GIACOBBE 09/08/2015	81 14 38742	29	08/08/2020	08/08/2025	08/08/2030			
	81 65 24306	15253	08/08/2020	08/08/2025	08/08/2030			
T. FIUMICELLO 10/07/2015	83 40 3707	263	09/07/2020	09/08/2025	09/08/2030			
	100 3 15691	483	09/07/2020	09/08/2025	09/08/2030			
	100 9 3437	323	09/07/2020	09/08/2025	09/08/2030			
	100 17 2215	4	09/07/2020	09/08/2025	09/08/2030			
	100 31 5450	40	09/07/2020	09/08/2025	09/08/2030			
	100 83 2315	2	09/07/2020	09/08/2025	09/08/2030			

2015

TRATTURO CHIANCONE 12/07/2015	51	128	7679	113	11/07/2020	11/07/2025	11/07/2030
	51	129	7430	2504	11/07/2020	11/07/2025	11/07/2030
	51	132	2733	37	11/07/2020	11/07/2025	11/07/2030
	51	133	3490	157	11/07/2020	11/07/2025	11/07/2030
	51	134	9131	495	11/07/2020	11/07/2025	11/07/2030
	51	212	2106	98	11/07/2020	11/07/2025	11/07/2030
	51	213	0	0	11/07/2020	11/07/2025	11/07/2030
	MASSERIA GARGANO 14/07/2015	29	119	0	0	13/07/2020	13/07/2025
29		121	7258	3644	13/07/2020	13/07/2025	13/07/2030
29		122	0	0	13/07/2020	13/07/2025	13/07/2030
29		123	0	0	13/07/2020	13/07/2025	13/07/2030
35		12	3152	103	13/07/2020	13/07/2025	13/07/2030
35		13	3030	17	13/07/2020	13/07/2025	13/07/2030
35		14	17088	6936	13/07/2020	13/07/2025	13/07/2030
35		15	13467	6143	13/07/2020	13/07/2025	13/07/2030
35		16	43	43	13/07/2020	13/07/2025	13/07/2030
35		17	13332	5528	13/07/2020	13/07/2025	13/07/2030
35		18	12631	2601	13/07/2020	13/07/2025	13/07/2030
35		19	12686	1101	13/07/2020	13/07/2025	13/07/2030
35		20	12428	388	13/07/2020	13/07/2025	13/07/2030
35		21	22555	1280	13/07/2020	13/07/2025	13/07/2030
35		22	4767	2209	13/07/2020	13/07/2025	13/07/2030
35		23	0	0	13/07/2020	13/07/2025	13/07/2030
35		25	0	0	13/07/2020	13/07/2025	13/07/2030
35		26	3860	3319	13/07/2020	13/07/2025	13/07/2030
35		33	0	0	13/07/2020	13/07/2025	13/07/2030
35		34	3728	3728	13/07/2020	13/07/2025	13/07/2030
35		35	44570	18234	13/07/2020	13/07/2025	13/07/2030
35		36	0	0	13/07/2020	13/07/2025	13/07/2030
35		40	0	0	13/07/2020	13/07/2025	13/07/2030
35		73	2914	4	13/07/2020	13/07/2025	13/07/2030
35		74	13377	5995	13/07/2020	13/07/2025	13/07/2030
35		78	13241	2	13/07/2020	13/07/2025	13/07/2030
35		87	4777	1680	13/07/2020	13/07/2025	13/07/2030
35		89	10819	9315	13/07/2020	13/07/2025	13/07/2030
35		91	10654	6272	13/07/2020	13/07/2025	13/07/2030
35		92	10577	10577	13/07/2020	13/07/2025	13/07/2030
35		93	7472	7472	13/07/2020	13/07/2025	13/07/2030
35		94	12891	12891	13/07/2020	13/07/2025	13/07/2030
35		95	0	0	13/07/2020	13/07/2025	13/07/2030
35		97	0	0	13/07/2020	13/07/2025	13/07/2030
35		98	3381	3381	13/07/2020	13/07/2025	13/07/2030
35	99	3530	3530	13/07/2020	13/07/2025	13/07/2030	
35	100	2970	2970	13/07/2020	13/07/2025	13/07/2030	
35	101	0	0	13/07/2020	13/07/2025	13/07/2030	
35	102	4199	1334	13/07/2020	13/07/2025	13/07/2030	
35	104	0	0	13/07/2020	13/07/2025	13/07/2030	
35	105	4268	4268	13/07/2020	13/07/2025	13/07/2030	
35	106	0	0	13/07/2020	13/07/2025	13/07/2030	
35	107	3790	3790	13/07/2020	13/07/2025	13/07/2030	

	35	108	5980	5980	13/07/2020	13/07/2025	13/07/2030
	35	109	0	0	13/07/2020	13/07/2025	13/07/2030
	35	129	2636	248	13/07/2020	13/07/2025	13/07/2030
CANALE CAZZETTA	113	136	14046	17	15/07/2020	15/07/2025	15/07/2030
16/07/2015	113	171	0	0	15/07/2020	15/07/2025	15/07/2030
	113	174	0	0	15/07/2020	15/07/2025	15/07/2030
	113	175	0	0	15/07/2020	15/07/2025	15/07/2030
	113	176	0	0	15/07/2020	15/07/2025	15/07/2030
	113	655	3673	916	15/07/2020	15/07/2025	15/07/2030
	113	658	3537	1258	15/07/2020	15/07/2025	15/07/2030
	113	661	3198	1525	15/07/2020	15/07/2025	15/07/2030
	113	667	4004	2814	15/07/2020	15/07/2025	15/07/2030
	113	670	3753	3395	15/07/2020	15/07/2025	15/07/2030
	113	673	11515	4685	15/07/2020	15/07/2025	15/07/2030
	113	676	5339	423	15/07/2020	15/07/2025	15/07/2030
CANALE DI CASOLA	34	41	3824	2577	26/07/2020	26/07/2025	26/07/2030
27/07/2015	34	45	4096	2569	26/07/2020	26/07/2025	26/07/2030
	34	571	7101	715	26/07/2020	26/07/2025	26/07/2030
CANALE PALOMBARO	2	214	806	28	27/07/2020	27/07/2025	27/07/2030
28/07/2015	2	215	0	0	27/07/2020	27/07/2025	27/07/2030
	2	244	0	0	27/07/2020	27/07/2025	27/07/2030
	2	245	0	0	27/07/2020	27/07/2025	27/07/2030
	2	259	0	0	27/07/2020	27/07/2025	27/07/2030
	2	260	0	0	27/07/2020	27/07/2025	27/07/2030
	2	267	1836	40	27/07/2020	27/07/2025	27/07/2030
	2	269	2717	53	27/07/2020	27/07/2025	27/07/2030
	2	282	0	0	27/07/2020	27/07/2025	27/07/2030
	2	332	2042	156	27/07/2020	27/07/2025	27/07/2030
	2	363	1444	223	27/07/2020	27/07/2025	27/07/2030
	2	423	2149	153	27/07/2020	27/07/2025	27/07/2030
	2	424	214	1	27/07/2020	27/07/2025	27/07/2030
C. GIOVANETTONI	27	166	0	0	30/07/2020	30/07/2025	30/07/2030
31/07/2015	27	326	0	0	30/07/2020	30/07/2025	30/07/2030
	27	348	0	0	30/07/2020	30/07/2025	30/07/2030
	27	349	0	0	30/07/2020	30/07/2025	30/07/2030
	27	353	0	0	30/07/2020	30/07/2025	30/07/2030
CASINO DIFESA ZIGARI	2	88	0	0	30/07/2020	30/07/2025	30/07/2030
31/07/2015	2	89	0	0	30/07/2020	30/07/2025	30/07/2030
	2	91	0	0	30/07/2020	30/07/2025	30/07/2030
	2	92	0	0	30/07/2020	30/07/2025	30/07/2030
	2	93	0	0	30/07/2020	30/07/2025	30/07/2030
	2	98	0	0	30/07/2020	30/07/2025	30/07/2030
	2	99	0	0	30/07/2020	30/07/2025	30/07/2030
	2	348	763	66	30/07/2020	30/07/2025	30/07/2030
	2	349	0	0	30/07/2020	30/07/2025	30/07/2030