



Città di Ginosa

Provincia di Taranto

“CATASTO DELLE AREE PERCORSE DAL FUOCO” (CATASTO INCENDI)

LEGGE 21 novembre 2000, n.353 e ss.mm.ii.

“LEGGE - QUADRO IN MATERIA DI INCENDI BOSCHIVI”



<i>Data:</i> 5 novembre 2018	<i>Elaborati:</i> <ul style="list-style-type: none">• Elenco degli incendi boschivi censiti.• Scheda analitica di ogni incendio boschivo.• Lista delle particelle interessate.• Visualizzazione incendio su ortofoto.• Scadenario dei vincoli.	ANNO: 2014
		Tavola n.: 11
	<i>Il Tecnico Incaricato</i> Dott.Agr. Raffaele Fanelli 	



ti trovi: **Catasto Incendi** > Consultazione delle aree percorse dal fuoco rilevate da CFS/CFR

Consultazione delle aree percorse dal fuoco rilevate da CFS/CFR

Selezionare il territorio di interesse specificando l'annualità per la quale consultare gli incendi

Regione: PUGLIA
Provincia: TARANTO
Comune: GINOSA

Anno: ▾

Ricerca

Selezionare l'incendio di interesse per conoscerne il dettaglio

ELENCO DEGLI INCENDI BOSCHIVI CENSITI NEL TERRITORIO DEL COMUNE DI GINOSA PER L'ANNO 2014

Progressivo	Località	Data Incendio	Data Rilievo CFS	Metodo di rilevamento	Strumenti usati per il rilievo	Superficie comunale interessata in HA	selezione
1	Ginosa Marina	02/09/2014	13/10/2014	Mista	GPS speditivi (precisione metrica)	00.00.48	<input type="radio"/>
2	Casino Difesa Zigari	09/07/2014	01/10/2014	Strumentale	GPS speditivi (precisione metrica)	02.99.26	<input type="radio"/>
3	C.Petrelli	11/07/2014	18/11/2014	Strumentale	GPS speditivi (precisione metrica)	00.91.53	<input type="radio"/>
4	Masseria Mutidieri	26/08/2014	27/11/2014	Strumentale	GPS speditivi (precisione metrica)	04.67.94	<input type="radio"/>
5	pozzo di spiano	27/08/2014	27/11/2014	Strumentale	GPS speditivi (precisione metrica)	08.30.06	<input type="radio"/>

Superficie totale del comune percorsa dal fuoco in ha

16.89.28

% di superficie comunale percorsa dal fuoco

0,09 %



ti trovi: [Catasto Incendi](#) > [Consultazione delle aree percorse dal fuoco rilevate da CFS/CFR](#) > Dettaglio

Consultazione delle aree percorse dal fuoco rilevate da CFS/CFR

Scheda Incendio



SCHEDA ANALITICA INCENDIO BOSCHIVO

Regione	PUGLIA	Data incendio	02/09/2014
Provincia	TARANTO	Data rilievo	13/10/2014
Comune	GINOSA	Metodo	Mista
Località		Strumento	GPS speditivi (precisione metrica)
Superficie boscata(ha)	00.00.48	Superficie non boscata(ha)	00.00.00
Superficie pascoliva(ha)		Superficie totale(ha)	00.00.48

**Ministero delle Politiche Agricole Alimentari e Forestali**Corpo Forestale dello Stato
Rilievo delle aree percorse dal fuoco

Regione	PUGLIA	Provincia	TARANTO
Comune	GINOSA		
Località	Ginosa Marina		

Data incendio 02/09/2014**Superficie boschiva percorsa dal fuoco (Ha)** 00.00.48**Superficie non boschiva percorsa dal fuoco (Ha)** 00.00.00**Di cui superficie pascoliva percorsa dal fuoco (Ha)****Totale superficie percorsa dal fuoco (Ha)** 00.00.48**Lista delle particelle interessate**

Codice Nazionale	Foglio	Particella	Sub	Allegato	Sviluppo	Superficie in mq	
						Percorsa	Totale

La cartografia catastale di sfondo, messa a disposizione dall'Agenzia del Territorio, nelle zone non interessate da controlli agricoli comunitari può non essere aggiornata alla attualità oppure non essere digitalizzata (presenza dei soli centroidi particella) pertanto in taluni casi l'elenco delle particelle deve essere considerato indicativo e non esaustivo. Si invita quindi l'utente a visualizzare l'incendio su cartografia catastale per verificare in modo puntuale le particelle interessate e ricomprese nel perimetro. Per quanto riguarda i dati delle superfici indicati, sono stati desunti mediante rilievi (scala 1:2.000-1:5.000) effettuati con strumentazione speditiva a precisione metrica per finalità interne al servizio d'istituto e suscettibili di errori sia strumentali sia di carattere tecnico e pertanto, al fine della redazione del Catasto Incendi, tali superfici devono essere ricontrollate e verificate



Progressivo	Comune:	Località:	Data incendio:	Data rilievo:	Metodo di rilevamento:	Strumenti GPS:	Superficie ha. are.ca	Dati rilevati dal:
1	GINOSA (TA)	GINOSA MARINA	02/09/2014	13/10/2014	Mista	GPS speditivi (precisione metrica)	00.00.48	Corpo Forestale dello Stato



ti trovi: [Catasto Incendi](#) > [Consultazione delle aree percorse dal fuoco rilevate da CFS/CFR](#) > Dettaglio

Consultazione delle aree percorse dal fuoco rilevate da CFS/CFR

Scheda Incendio



SCHEDA ANALITICA INCENDIO BOSCHIVO

Regione	PUGLIA	Data incendio	09/07/2014
Provincia	TARANTO	Data rilievo	01/10/2014
Comune	GINOSA	Metodo	Strumentale
Località		Strumento	GPS speditivi (precisione metrica)
Superficie boscata(ha)	00.00.00	Superficie non boscata(ha)	02.99.26
Superficie pascoliva(ha)		Superficie totale(ha)	02.99.26



LISTA DELLE PARTICELLE CATASTALI PERCORSE INTERAMENTE O IN PARTE DALL'INCENDIO

Codice nazionale	Foglio	Particella	Subalterno	Allegato	Sviluppo	Superficie particella incendiata in mq	Superficie totale particella in mq
E036	4	00008		0	0	1279	4483
E036	5	00071		0	0	227	2397
E036	5	00072		0	0	254	1998
E036	5	00074		0	0	115	6931
E036	5	00075		0	0	831	1362
E036	5	00076		0	0	880	880
E036	5	00077		0	0	0	0
E036	5	00078		0	0	0	0
E036	5	00079		0	0	16	3463
E036	5	00084		0	0	1667	3011

E036	5	00092		0	0	0	0
E036	5	00111		0	0	987	2297
E036	5	00112		0	0	750	1439
E036	5	00225		0	0	2970	3073
E036	5	00226		0	0	0	0
E036	5	00234		0	0	0	0
E036	5	00235		0	0	0	0
E036	5	00236		0	0	0	0
E036	5	00237		0	0	0	0
E036	5	00257		0	0	4970	6440
E036	5	00258		0	0	0	0
E036	5	00263		0	0	0	0
E036	5	00264		0	0	0	0
E036	5	00265		0	0	1023	1050
E036	5	00266		0	0	0	0
E036	5	00267		0	0	0	0
E036	5	00268		0	0	0	0
E036	5	00269		0	0	738	738
E036	5	00270		0	0	0	0
E036	5	00271		0	0	0	0

**Ministero delle Politiche Agricole Alimentari e Forestali**Corpo Forestale dello Stato
Rilievo delle aree percorse dal fuoco**Regione** PUGLIA **Provincia** TARANTO
Comune GINOSA
Località Casino Difesa Zigari**Data incendio** 09/07/2014**Superficie boschiva percorsa dal fuoco (Ha)** 00.00.00**Superficie non boschiva percorsa dal fuoco (Ha)** 02.99.26**Di cui superficie pascoliva percorsa dal fuoco (Ha)****Totale superficie percorsa dal fuoco (Ha)** 02.99.26**Lista delle particelle interessate**

Codice Nazionale	Foglio	Particella	Sub	Allegato	Sviluppo	Superficie in mq	
						Percorsa	Totale
E036	4	00008		0	0	1279	4483
E036	5	00071		0	0	227	2397
E036	5	00072		0	0	254	1998
E036	5	00074		0	0	115	6931
E036	5	00075		0	0	831	1362
E036	5	00076		0	0	880	880
E036	5	00077		0	0	0	0
E036	5	00078		0	0	0	0
E036	5	00079		0	0	16	3463
E036	5	00084		0	0	1667	3011
E036	5	00092		0	0	0	0
E036	5	00111		0	0	987	2297
E036	5	00112		0	0	750	1439
E036	5	00225		0	0	2970	3073
E036	5	00226		0	0	0	0
E036	5	00234		0	0	0	0
E036	5	00235		0	0	0	0
E036	5	00236		0	0	0	0
E036	5	00237		0	0	0	0
E036	5	00257		0	0	4970	6440

La cartografia catastale di sfondo, messa a disposizione dall'Agenzia del Territorio, nelle zone non interessate da controlli agricoli comunitari può non essere aggiornata alla attualità oppure non essere digitalizzata (presenza dei soli centroidi particella) pertanto in taluni casi l'elenco delle particelle deve essere considerato indicativo e non esaustivo. Si invita quindi l'utente a visualizzare l'incendio su cartografia catastale per verificare in modo puntuale le particelle interessate e ricomprese nel perimetro. Per quanto riguarda i dati delle superfici indicati, sono stati desunti mediante rilievi (scala 1:2.000-1:5.000) effettuati con strumentazione speditiva a precisione metrica per finalità interne al servizio d'istituto e suscettibili di errori sia strumentali sia di carattere tecnico e pertanto, al fine della redazione del Catasto Incendi, tali superfici devono essere ricontrollate e verificate

**Ministero delle Politiche Agricole Alimentari e Forestali**Corpo Forestale dello Stato
Rilievo delle aree percorse dal fuoco

Regione	PUGLIA	Provincia	TARANTO
Comune	GINOSA		
Località	Casino Difesa Zigari		

Data incendio 09/07/2014**Superficie boschiva percorsa dal fuoco (Ha)** 00.00.00**Superficie non boschiva percorsa dal fuoco (Ha)** 02.99.26**Di cui superficie pascoliva percorsa dal fuoco (Ha)****Totale superficie percorsa dal fuoco (Ha)** 02.99.26**Lista delle particelle interessate**

Codice Nazionale	Foglio	Particella	Sub	Allegato	Sviluppo	Superficie in mq	
						Percorsa	Totale
E036	5	00258		0	0	0	0
E036	5	00263		0	0	0	0
E036	5	00264		0	0	0	0
E036	5	00265		0	0	1023	1050
E036	5	00266		0	0	0	0
E036	5	00267		0	0	0	0
E036	5	00268		0	0	0	0
E036	5	00269		0	0	738	738
E036	5	00270		0	0	0	0
E036	5	00271		0	0	0	0

La cartografia catastale di sfondo, messa a disposizione dall'Agenzia del Territorio, nelle zone non interessate da controlli agricoli comunitari può non essere aggiornata alla attualità oppure non essere digitalizzata (presenza dei soli centroidi particella) pertanto in taluni casi l'elenco delle particelle deve essere considerato indicativo e non esaustivo. Si invita quindi l'utente a visualizzare l'incendio su cartografia catastale per verificare in modo puntuale le particelle interessate e ricomprese nel perimetro. Per quanto riguarda i dati delle superfici indicati, sono stati desunti mediante rilievi (scala 1:2.000-1:5.000) effettuati con strumentazione speditiva a precisione metrica per finalità interne al servizio d'istituto e suscettibili di errori sia strumentali sia di carattere tecnico e pertanto, al fine della redazione del Catasto Incendi, tali superfici devono essere ricontrollate e verificate

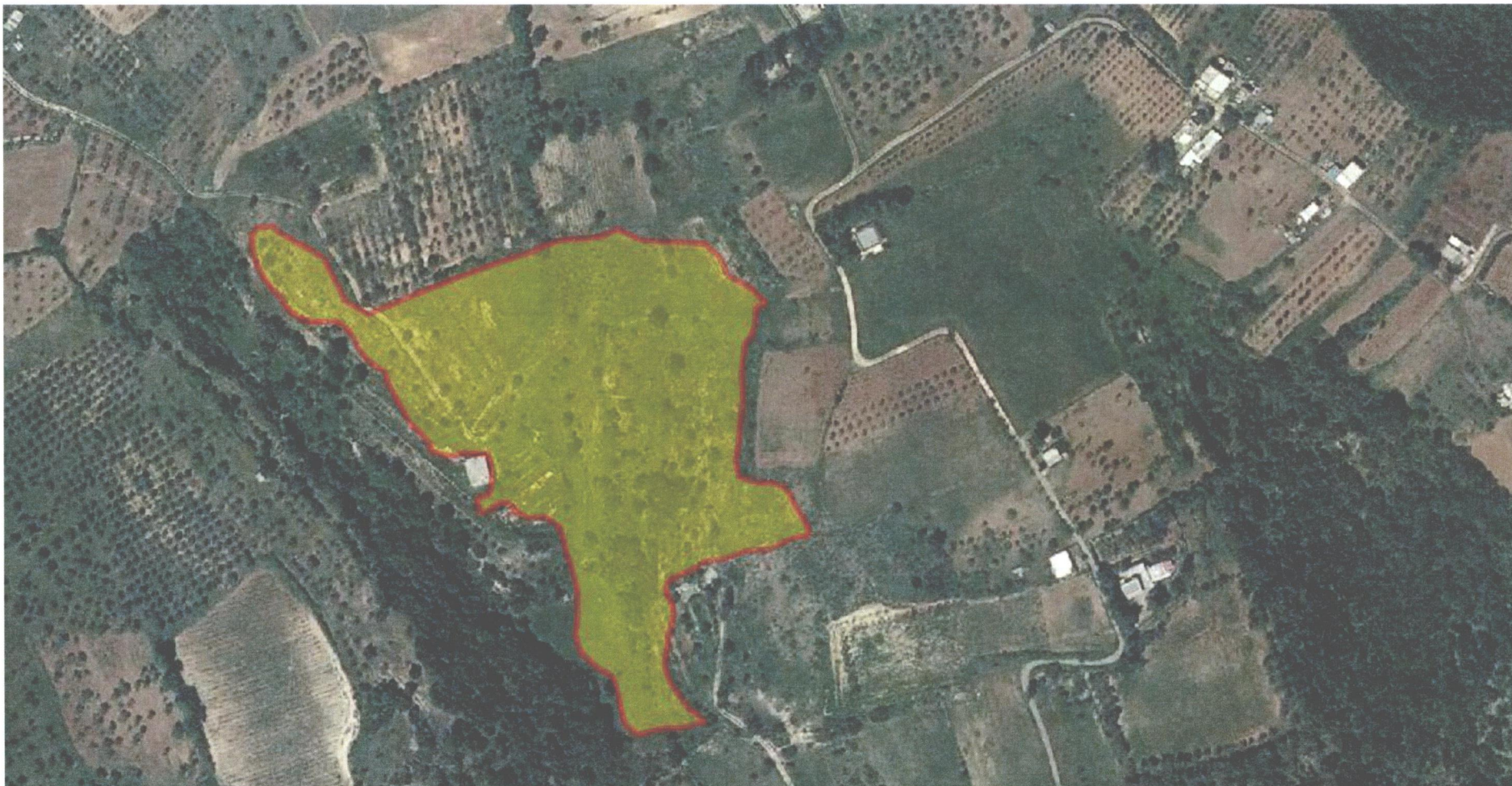

Progressivo	Comune:	Località:	Data incendio:	Data rilievo:	Metodo di rilevamento:	Strumenti GPS:	Superficie ha. are.ca	Dati rilevati dal:
2	GINOSA (TA)	CASINO DIFESA ZIGARI	09/07/2014	01/10/2014	Strumentale	GPS speditivi (precisione metrica)	02.99.26	Corpo Forestale dello Stato



ti trovi: [Catasto Incendi](#) > [Consultazione delle aree percorse dal fuoco rilevate da CFS/CFR](#) > Dettaglio

Consultazione delle aree percorse dal fuoco rilevate da CFS/CFR

Scheda Incendio



SCHEDA ANALITICA INCENDIO BOSCHIVO

Regione	PUGLIA	Data incendio	11/07/2014
Provincia	TARANTO	Data rilievo	18/11/2014
Comune	GINOSA	Metodo	Strumentale
Località		Strumento	GPS speditivi (precisione metrica)
Superficie boscata(ha)	00.91.53	Superficie non boscata(ha)	00.00.00
Superficie pascoliva(ha)		Superficie totale(ha)	00.91.53



LISTA DELLE PARTICELLE CATASTALI PERCORSE INTERAMENTE O IN PARTE DALL'INCENDIO

Codice nazionale	Foglio	Particella	Subalterno	Allegato	Sviluppo	Superficie particella incendiata in mq	Superficie totale particella in mq
E036	62	00049		0	0	0	0
E036	62	00088		0	0	477	624
E036	62	00090		0	0	623	1308
E036	62	00092		0	0	0	0
E036	62	00093		0	0	266	1926
E036	62	00095		0	0	264	483
E036	62	00181		0	0	0	0
E036	62	00255		0	0	687	2185

**Ministero delle Politiche Agricole Alimentari e Forestali**Corpo Forestale dello Stato
Rilievo delle aree percorse dal fuoco

Regione	PUGLIA	Provincia	TARANTO
Comune	GINOSA		
Località	C.Petrelli		

Data incendio 11/07/2014**Superficie boschiva percorsa dal fuoco (Ha)** 00.91.53**Superficie non boschiva percorsa dal fuoco (Ha)** 00.00.00**Di cui superficie pascoliva percorsa dal fuoco (Ha)****Totale superficie percorsa dal fuoco (Ha)** 00.91.53**Lista delle particelle interessate**

Codice Nazionale	Foglio	Particella	Sub	Allegato	Sviluppo	Superficie in mq	
						Percorsa	Totale
E036	62	00049		0	0	0	0
E036	62	00088		0	0	477	624
E036	62	00090		0	0	623	1308
E036	62	00092		0	0	0	0
E036	62	00093		0	0	266	1926
E036	62	00095		0	0	264	483
E036	62	00181		0	0	0	0
E036	62	00255		0	0	687	2185

La cartografia catastale di sfondo, messa a disposizione dall'Agenzia del Territorio, nelle zone non interessate da controlli agricoli comunitari può non essere aggiornata alla attualità oppure non essere digitalizzata (presenza dei soli centroidi particella) pertanto in taluni casi l'elenco delle particelle deve essere considerato indicativo e non esaustivo. Si invita quindi l'utente a visualizzare l'incendio su cartografia catastale per verificare in modo puntuale le particelle interessate e ricomprese nel perimetro. Per quanto riguarda i dati delle superfici indicati, sono stati desunti mediante rilievi (scala 1:2.000-1:5.000) effettuati con strumentazione speditiva a precisione metrica per finalità interne al servizio d'istituto e suscettibili di errori sia strumentali sia di carattere tecnico e pertanto, al fine della redazione del Catasto Incendi, tali superfici devono essere ricontrollate e verificate



Progressivo	Comune:	Località:	Data incendio:	Data rilievo:	Metodo di rilevamento:	Strumenti GPS:	Superficie ha. are.ca	Dati rilevati dal:
3	GINOSA (TA)	C. PETRELLI	11/07/2014	18/11/2014	Strumentale	GPS speditivi (precisione metrica)	00.91.53	Corpo Forestale dello Stato

ti trovi: [Catasto Incendi](#) > [Consultazione delle aree percorse dal fuoco rilevate da CFS/CFR](#) > Dettaglio

Consultazione delle aree percorse dal fuoco rilevate da CFS/CFR

Scheda Incendio

 SCHEDA ANALITICA INCENDIO BOSCHIVO			
Regione	PUGLIA	Data incendio	26/08/2014
Provincia	TARANTO	Data rilievo	27/11/2014
Comune	GINOSA	Metodo	Strumentale
Località		Strumento	GPS speditivi (precisione metrica)
Superficie boscata(ha)	03.24.47	Superficie non boscata(ha)	01.43.48
Superficie pascoliva(ha)		Superficie totale(ha)	04.67.94

 **LISTA DELLE PARTICELLE CATASTALI PERCORSE INTERAMENTE O IN PARTE DALL'INCENDIO**

Codice nazionale	Foglio	Particella	Subalterno	Allegato	Sviluppo	Superficie particella incendiata in mq	Superficie totale particella in mq
E036	102	00038		0	0	4579	10368
E036	102	00153		0	0	430	970
E036	102	00154		0	0	112	23660
E036	102	00155		0	0	146	29726
E036	102	00162		0	0	2202	3771
E036	102	00217		0	0	0	0
E036	102	00219		0	0	13498	38990
E036	102	00244		0	0	6	440
E036	102	00246		0	0	20381	69153
E036	102	00251		0	0	1	16655
E036	102	00252		0	0	615	6424
E036	102	00281		0	0	244	75289

**Ministero delle Politiche Agricole Alimentari e Forestali**Corpo Forestale dello Stato
Rilievo delle aree percorse dal fuoco

Regione PUGLIA **Provincia** TARANTO
Comune GINOSA
Località Masseria Mutidieri

Data incendio 26/08/2014**Superficie boschiva percorsa dal fuoco (Ha)** 03.24.47**Superficie non boschiva percorsa dal fuoco (Ha)** 01.43.48**Di cui superficie pascoliva percorsa dal fuoco (Ha)****Totale superficie percorsa dal fuoco (Ha)** 04.67.94

Lista delle particelle interessate

Codice Nazionale	Foglio	Particella	Sub	Allegato	Sviluppo	Superficie in mq	
						Percorsa	Totale
E036	102	00038		0	0	4579	10368
E036	102	00153		0	0	430	970
E036	102	00154		0	0	112	23660
E036	102	00155		0	0	146	29726
E036	102	00162		0	0	2202	3771
E036	102	00217		0	0	0	0
E036	102	00219		0	0	13498	38990
E036	102	00244		0	0	6	440
E036	102	00246		0	0	20381	69153
E036	102	00251		0	0	1	16655
E036	102	00252		0	0	615	6424
E036	102	00281		0	0	244	75289

La cartografia catastale di sfondo, messa a disposizione dall'Agenzia del Territorio, nelle zone non interessate da controlli agricoli comunitari può non essere aggiornata alla attualità oppure non essere digitalizzata (presenza dei soli centroidi particella) pertanto in taluni casi l'elenco delle particelle deve essere considerato indicativo e non esaustivo. Si invita quindi l'utente a visualizzare l'incendio su cartografia catastale per verificare in modo puntuale le particelle interessate e ricomprese nel perimetro. Per quanto riguarda i dati delle superfici indicati, sono stati desunti mediante rilievi (scala 1:2.000-1:5.000) effettuati con strumentazione speditiva a precisione metrica per finalità interne al servizio d'istituto e suscettibili di errori sia strumentali sia di carattere tecnico e pertanto, al fine della redazione del Catasto Incendi, tali superfici devono essere ricontrollate e verificate



Progressivo	Comune:	Località:	Data incendio:	Data rilievo:	Metodo di rilevamento:	Strumenti GPS:	Superficie ha. are.ca	Dati rilevati dal:
4	GINOSA (TA)	MASSERIA MUTIDIERI	26/08/2014	27/11/2014	Strumentale	GPS speditivi (precisione metrica)	04.67.94	Corpo Forestale dello Stato

ti trovi: [Catasto Incendi](#) > [Consultazione delle aree percorse dal fuoco rilevate da CFS/CFR](#) > Dettaglio

Consultazione delle aree percorse dal fuoco rilevate da CFS/CFR

Scheda Incendio



SCHEDA ANALITICA INCENDIO BOSCHIVO

Regione	PUGLIA	Data incendio	27/08/2014
Provincia	TARANTO	Data rilievo	27/11/2014
Comune	GINOSA	Metodo	Strumentale
Località		Strumento	GPS speditivi (precisione metrica)
Superficie boscata(ha)	00.84.40	Superficie non boscata(ha)	07.45.66
Superficie pascoliva(ha)		Superficie totale(ha)	08.30.06



LISTA DELLE PARTICELLE CATASTALI PERCORSE INTERAMENTE O IN PARTE DALL'INCENDIO

Codice nazionale	Foglio	Particella	Subalterno	Allegato	Sviluppo	Superficie particella incendiata in mq	Superficie totale particella in mq
E036	49	00010		0	0	0	0
E036	49	00011		0	0	72467	83654

**Ministero delle Politiche Agricole Alimentari e Forestali**Corpo Forestale dello Stato
Rilievo delle aree percorse dal fuoco

Regione	PUGLIA	Provincia	TARANTO
Comune	GINOSA		
Località	pozzo di spiano		

Data incendio 27/08/2014**Superficie boschiva percorsa dal fuoco (Ha)** 00.84.40**Superficie non boschiva percorsa dal fuoco (Ha)** 07.45.66**Di cui superficie pascoliva percorsa dal fuoco (Ha)****Totale superficie percorsa dal fuoco (Ha)** 08.30.06**Lista delle particelle interessate**

Codice Nazionale	Foglio	Particella	Sub	Allegato	Sviluppo	Superficie in mq	
						Percorsa	Totale
E036	49	00010		0	0	0	0
E036	49	00011		0	0	72467	83654

La cartografia catastale di sfondo, messa a disposizione dall'Agenzia del Territorio, nelle zone non interessate da controlli agricoli comunitari può non essere aggiornata alla attualità oppure non essere digitalizzata (presenza dei soli centroidi particella) pertanto in taluni casi l'elenco delle particelle deve essere considerato indicativo e non esaustivo. Si invita quindi l'utente a visualizzare l'incendio su cartografia catastale per verificare in modo puntuale le particelle interessate e ricomprese nel perimetro. Per quanto riguarda i dati delle superfici indicati, sono stati desunti mediante rilievi (scala 1:2.000-1:5.000) effettuati con strumentazione speditiva a precisione metrica per finalità interne al servizio d'istituto e suscettibili di errori sia strumentali sia di carattere tecnico e pertanto, al fine della redazione del Catasto Incendi, tali superfici devono essere ricontrollate e verificate



Progressivo	Comune:	Località:	Data incendio:	Data rilievo:	Metodo di rilevamento:	Strumenti GPS:	Superficie ha. are.ca	Dati rilevati dal:
5	GINOSA (TA)	POZZO DI SPIANO	27/08/2014	27/11/2014	Strumentale	GPS speditivi (precisione metrica)	08.30.06	Corpo Forestale dello Stato



Città di Ginosa

Provincia di Taranto

CATASTO DELLE AREE PERCORSE DAL FUOCO

ANNO: 2014

ANNO	LOCALITA' E DATA	DATI CATASTALI			Superficie percorsa dal fuoco Mq.	SCADENZA VINCOLO		
		Fg.	P.lla	Mq.		Anni		
						5 (RIMBOSCH.)	10 (EDIFICAZ.- PASCOLO)	15 (DESTINAZ.)
2014	GINOSA MARINA 02/09/2014					01/09/2019	01/09/2024	01/09/1929
	CASINO DIFESA ZIGARI 09/07/2014	4	8	4483	1279	08/07/2019	08/07/2024	08/07/2029
		5	71	2397	227	08/07/2019	08/07/2024	08/07/2029
		5	72	1998	254	08/07/2019	08/07/2024	08/07/2029
		5	74	6931	115	08/07/2019	08/07/2024	08/07/2029
		5	75	1362	831	08/07/2019	08/07/2024	08/07/2029
		5	76	880	880	08/07/2019	08/07/2024	08/07/2029
		5	77	0	0	08/07/2019	08/07/2024	08/07/2029
		5	78	0	0	08/07/2019	08/07/2024	08/07/2029
		5	79	3463	16	08/07/2019	08/07/2024	08/07/2029
		5	84	3011	1667	08/07/2019	08/07/2024	08/07/2029
		5	92	0	0	08/07/2019	08/07/2024	08/07/2029
		5	111	2297	987	08/07/2019	08/07/2024	08/07/2029
		5	112	1439	750	08/07/2019	08/07/2024	08/07/2029
		5	225	3073	2970	08/07/2019	08/07/2024	08/07/2029
		5	226	0	0	08/07/2019	08/07/2024	08/07/2029
		5	234	0	0	08/07/2019	08/07/2024	08/07/2029
		5	235	0	0	08/07/2019	08/07/2024	08/07/2029
		5	236	0	0	08/07/2019	08/07/2024	08/07/2029
		5	237	0	0	08/07/2019	08/07/2024	08/07/2029
		5	257	6440	4970	08/07/2019	08/07/2024	08/07/2029
		5	258	0	0	08/07/2019	08/07/2024	08/07/2029
		5	263	0	0	08/07/2019	08/07/2024	08/07/2029
		5	264	0	0	08/07/2019	08/07/2024	08/07/2029
		5	265	1050	1023	08/07/2019	08/07/2024	08/07/2029
		5	266	0	0	08/07/2019	08/07/2024	08/07/2029
		5	267	0	0	08/07/2019	08/07/2024	08/07/2029
		5	268	0	0	08/07/2019	08/07/2024	08/07/2029
	5	269	738	738	08/07/2019	08/07/2024	08/07/2029	
	5	270	0	0	08/07/2019	08/07/2024	08/07/2029	
	5	271	0	0	08/07/2019	08/07/2024	08/07/2029	
	C. PETRELLI 11/07/2014	62	49	0	0	10/07/2019	10/07/2024	10/07/2029
		62	88	624	477	10/07/2019	10/07/2024	10/07/2029

	62	90	1308	623	10/07/2019	10/07/2024	10/07/2029
	62	92	0	0	10/07/2019	10/07/2024	10/07/2029
	62	93	1926	266	10/07/2019	10/07/2024	10/07/2029
	62	95	483	264	10/07/2019	10/07/2024	10/07/2029
	62	181	0	0	10/07/2019	10/07/2024	10/07/2029
	62	255	2185	687	10/07/2019	10/07/2024	10/07/2029
MASSERIA MUTIDIERI	102	38	10368	4579	25/08/2019	25/08/2024	25/08/2029
26/08/2014	102	153	970	430	25/08/2019	25/08/2024	25/08/2029
	102	154	23660	112	25/08/2019	25/08/2024	25/08/2029
	102	155	29726	146	25/08/2019	25/08/2024	25/08/2029
	102	162	3771	2202	25/08/2019	25/08/2024	25/08/2029
	102	217	0	0	25/08/2019	25/08/2024	25/08/2029
	102	219	38990	13498	25/08/2019	25/08/2024	25/08/2029
	102	244	440	6	25/08/2019	25/08/2024	25/08/2029
	102	246	69153	20381	25/08/2019	25/08/2024	25/08/2029
	102	251	16655	1	25/08/2019	25/08/2024	25/08/2029
	102	252	6424	615	25/08/2019	25/08/2024	25/08/2029
	102	281	75289	244	25/08/2019	25/08/2024	25/08/2029
POZZO DI SPIANO	49	10	0	0	26/08/2019	26/08/2024	26/08/2029
27/08/2014	49	11	83654	72467	26/08/2019	26/08/2024	26/08/2029