

**Ministero delle Politiche Agricole Alimentari e Forestali**Corpo Forestale dello Stato
Rilievo delle aree percorse dal fuoco

Regione	PUGLIA	Provincia	TARANTO
Comune	GINOSA		
Località	C. Guarini		

Data incendio 19/06/2013**Superficie boschiva percorsa dal fuoco (Ha)** 04.89.43**Superficie non boschiva percorsa dal fuoco (Ha)** 06.02.94**Di cui superficie pascoliva percorsa dal fuoco (Ha)****Totale superficie percorsa dal fuoco (Ha)** 10.92.38**Lista delle particelle interessate**

Codice Nazionale	Foglio	Particella	Sub	Allegato	Sviluppo	Superficie in mq	
						Percorsa	Totale
E036	22	00149		0	0	19	1867
E036	22	00152		0	0	600	1651
E036	22	00153		0	0	1030	1724
E036	22	00154		0	0	168	6196
E036	22	00158		0	0	0	0
E036	22	00159		0	0	1909	2540
E036	22	00160		0	0	0	0
E036	22	00161		0	0	3041	3744
E036	22	00162		0	0	2081	2685
E036	22	00163		0	0	1929	2117
E036	22	00164		0	0	1458	1465
E036	22	00165		0	0	352	678
E036	22	00169		0	0	1990	2814
E036	22	00170		0	0	0	0
E036	22	00171		0	0	0	0
E036	22	00172		0	0	0	0
E036	22	00173		0	0	0	0
E036	22	00174		0	0	0	0
E036	22	00175		0	0	0	0
E036	22	00176		0	0	8325	13208

La cartografia catastale di sfondo, messa a disposizione dall'Agenzia del Territorio, nelle zone non interessate da controlli agricoli comunitari può non essere aggiornata alla attualità oppure non essere digitalizzata (presenza dei soli centroidi particella) pertanto in taluni casi l'elenco delle particelle deve essere considerato indicativo e non esaustivo. Si invita quindi l'utente a visualizzare l'incendio su cartografia catastale per verificare in modo puntuale le particelle interessate e ricomprese nel perimetro. Per quanto riguarda i dati delle superfici indicati, sono stati desunti mediante rilievi (scala 1:2.000-1:5.000) effettuati con strumentazione speditiva a precisione metrica per finalità interne al servizio d'istituto e suscettibili di errori sia strumentali sia di carattere tecnico e pertanto, al fine della redazione del Catasto Incendi, tali superfici devono essere ricontrollate e verificate

**Ministero delle Politiche Agricole Alimentari e Forestali**Corpo Forestale dello Stato
Rilievo delle aree percorse dal fuoco

Regione	PUGLIA	Provincia	TARANTO
Comune	GINOSA		
Località	C. Guarini		

Data incendio 19/06/2013**Superficie boschiva percorsa dal fuoco (Ha)** 04.89.43**Superficie non boschiva percorsa dal fuoco (Ha)** 06.02.94**Di cui superficie pascoliva percorsa dal fuoco (Ha)****Totale superficie percorsa dal fuoco (Ha)** 10.92.38**Lista delle particelle interessate**

Codice Nazionale	Foglio	Particella	Sub	Allegato	Sviluppo	Superficie in mq	
						Percorsa	Totale
E036	22	00212		0	0	6459	8566
E036	22	00225		0	0	2586	3804
E036	22	00261		0	0	0	0
E036	23	00096		0	0	69	1831
E036	23	00097		0	0	26	528
E036	23	00098		0	0	15	430
E036	23	00099		0	0	64	963
E036	23	00101		0	0	398	618
E036	23	00147		0	0	22	1902
E036	24	00047		0	0	0	0
E036	24	00048		0	0	0	0
E036	24	00049		0	0	0	0
E036	24	00050		0	0	0	0
E036	24	00051		0	0	0	0
E036	24	00052		0	0	322	322
E036	24	00053		0	0	0	0
E036	24	00054		0	0	0	0
E036	24	00055		0	0	0	0
E036	24	00056		0	0	0	0
E036	24	00057		0	0	0	0

La cartografia catastale di sfondo, messa a disposizione dall'Agenzia del Territorio, nelle zone non interessate da controlli agricoli comunitari può non essere aggiornata alla attualità oppure non essere digitalizzata (presenza dei soli centroidi particella) pertanto in taluni casi l'elenco delle particelle deve essere considerato indicativo e non esaustivo. Si invita quindi l'utente a visualizzare l'incendio su cartografia catastale per verificare in modo puntuale le particelle interessate e ricomprese nel perimetro. Per quanto riguarda i dati delle superfici indicati, sono stati desunti mediante rilievi (scala 1:2.000-1:5.000) effettuati con strumentazione speditiva a precisione metrica per finalità interne al servizio d'istituto e suscettibili di errori sia strumentali sia di carattere tecnico e pertanto, al fine della redazione del Catasto Incendi, tali superfici devono essere riconrollate e verificate

**Ministero delle Politiche Agricole Alimentari e Forestali**Corpo Forestale dello Stato
Rilievo delle aree percorse dal fuoco

Regione	PUGLIA	Provincia	TARANTO
Comune	GINOSA		
Località	C. Guarini		

Data incendio 19/06/2013**Superficie boschiva percorsa dal fuoco (Ha)** 04.89.43**Superficie non boschiva percorsa dal fuoco (Ha)** 06.02.94**Di cui superficie pascoliva percorsa dal fuoco (Ha)****Totale superficie percorsa dal fuoco (Ha)** 10.92.38**Lista delle particelle interessate**

Codice Nazionale	Foglio	Particella	Sub	Allegato	Sviluppo	Superficie in mq	
						Percorsa	Totale
E036	24	00058		0	0	0	0
E036	24	00059		0	0	0	0
E036	24	00060		0	0	0	0
E036	24	00061		0	0	315	315
E036	24	00062		0	0	0	0
E036	24	00063		0	0	0	0
E036	24	00064		0	0	0	0
E036	24	00066		0	0	0	0
E036	24	00067		0	0	0	0
E036	24	00069		0	0	0	0
E036	24	00070		0	0	0	0
E036	24	00071		0	0	0	0
E036	24	00072		0	0	0	0
E036	24	00073		0	0	0	0
E036	24	00074		0	0	0	0
E036	24	00075		0	0	0	0
E036	24	00077		0	0	9073	9308
E036	24	00078		0	0	255	3807
E036	24	00086		0	0	0	0
E036	24	00087		0	0	0	0

La cartografia catastale di sfondo, messa a disposizione dall'Agenzia del Territorio, nelle zone non interessate da controlli agricoli comunitari può non essere aggiornata alla attualità oppure non essere digitalizzata (presenza dei soli centroidi particella) pertanto in taluni casi l'elenco delle particelle deve essere considerato indicativo e non esaustivo. Si invita quindi l'utente a visualizzare l'incendio su cartografia catastale per verificare in modo puntuale le particelle interessate e ricomprese nel perimetro. Per quanto riguarda i dati delle superfici indicati, sono stati desunti mediante rilievi (scala 1:2.000-1:5.000) effettuati con strumentazione speditiva a precisione metrica per finalità interne al servizio d'istituto e suscettibili di errori sia strumentali sia di carattere tecnico e pertanto, al fine della redazione del Catasto Incendi, tali superfici devono essere ricontrollate e verificate

**Ministero delle Politiche Agricole Alimentari e Forestali**Corpo Forestale dello Stato
Rilievo delle aree percorse dal fuoco

Regione	PUGLIA	Provincia	TARANTO
Comune	GINOSA		
Località	C. Guarini		

Data incendio 19/06/2013**Superficie boschiva percorsa dal fuoco (Ha)** 04.89.43**Superficie non boschiva percorsa dal fuoco (Ha)** 06.02.94**Di cui superficie pascoliva percorsa dal fuoco (Ha)****Totale superficie percorsa dal fuoco (Ha)** 10.92.38**Lista delle particelle interessate**

Codice Nazionale	Foglio	Particella	Sub	Allegato	Sviluppo	Superficie in mq	
						Percorsa	Totale
E036	24	00088		0	0	0	0
E036	24	00096		0	0	0	0
E036	24	00097		0	0	4258	4258
E036	24	00098		0	0	0	0
E036	24	00099		0	0	1902	1902
E036	24	00103		0	0	0	0
E036	24	00104		0	0	0	0
E036	24	00105		0	0	0	0
E036	24	00106		0	0	0	0
E036	24	00107		0	0	0	0
E036	24	00118		0	0	0	0
E036	24	00119		0	0	0	0
E036	24	00131		0	0	105	996
E036	24	00132		0	0	0	2327
E036	24	00151		0	0	7285	17256

La cartografia catastale di sfondo, messa a disposizione dall'Agenzia del Territorio, nelle zone non interessate da controlli agricoli comunitari può non essere aggiornata alla attualità oppure non essere digitalizzata (presenza dei soli centroidi particella) pertanto in taluni casi l'elenco delle particelle deve essere considerato indicativo e non esaustivo. Si invita quindi l'utente a visualizzare l'incendio su cartografia catastale per verificare in modo puntuale le particelle interessate e ricomprese nel perimetro. Per quanto riguarda i dati delle superfici indicati, sono stati desunti mediante rilievi (scala 1:2.000-1:5.000) effettuati con strumentazione speditiva a precisione metrica per finalità interne al servizio d'istituto e suscettibili di errori sia strumentali sia di carattere tecnico e pertanto, al fine della redazione del Catasto Incendi, tali superfici devono essere ricontrollate e verificate





Progressivo	Comune:	Località:	Data incendio:	Data rilievo:	Metodo di rilevamento:	Strumenti GPS:	Superficie ha. are.ca	Dati rilevati da:
8	GINOSA (TA)	C. GUARINI	19/06/2013	08/01/2014	Strumentale	GPS speditivi (precisione metrica)	10.92.38	Corpo Forestale dello Stato

ti trovi: [Catasto Incendi](#) > [Consultazione delle aree percorse dal fuoco rilevate da CFS/CFR](#) > Dettaglio

Consultazione delle aree percorse dal fuoco rilevate da CFS/CFR

Scheda Incendio

 SCHEDA ANALITICA INCENDIO BOSCHIVO			
Regione	PUGLIA	Data incendio	19/08/2013
Provincia	TARANTO	Data rilievo	13/11/2013
Comune	GINOSA	Metodo	Mista
Località		Strumento	GPS speditivi (precisione metrica)
Superficie boscata(ha)	00.11.17	Superficie non boscata(ha)	00.00.00
Superficie pascoliva(ha)		Superficie totale(ha)	00.11.17

 LISTA DELLE PARTICELLE CATASTALI PERCORSE INTERAMENTE O IN PARTE DALL'INCENDIO							
Codice nazionale	Foglio	Particella	Subalterno	Allegato	Sviluppo	Superficie particella incendiata in mq	Superficie totale particella in mq
E036	143	00010		0	0	361	440540

**Ministero delle Politiche Agricole Alimentari e Forestali**Corpo Forestale dello Stato
Rilievo delle aree percorse dal fuoco

Regione	PUGLIA	Provincia	TARANTO
Comune	GINOSA		
Località	TORRE MATTONI - FIUME GALASO		

Data incendio 19/08/2013**Superficie boschiva percorsa dal fuoco (Ha)** 00.11.17**Superficie non boschiva percorsa dal fuoco (Ha)** 00.00.00**Di cui superficie pascoliva percorsa dal fuoco (Ha)****Totale superficie percorsa dal fuoco (Ha)** 00.11.17**Lista delle particelle interessate**

Codice Nazionale	Foglio	Particella	Sub	Allegato	Sviluppo	Superficie in mq	
						Percorsa	Totale
E036	143	00010		0	0	361	440540

La cartografia catastale di sfondo, messa a disposizione dall'Agenzia del Territorio, nelle zone non interessate da controlli agricoli comunitari può non essere aggiornata alla attualità oppure non essere digitalizzata (presenza dei soli centroidi particella) pertanto in taluni casi l'elenco delle particelle deve essere considerato indicativo e non esaustivo. Si invita quindi l'utente a visualizzare l'incendio su cartografia catastale per verificare in modo puntuale le particelle interessate e ricomprese nel perimetro. Per quanto riguarda i dati delle superfici indicati, sono stati desunti mediante rilievi (scala 1:2.000-1:5.000) effettuati con strumentazione speditiva a precisione metrica per finalità interne al servizio d'istituto e suscettibili di errori sia strumentali sia di carattere tecnico e pertanto, al fine della redazione del Catasto Incendi, tali superfici devono essere ricontrollate e verificate



Progressivo	Comune:	Località:	Data incendio:	Data rilievo:	Metodo di rilevamento:	Strumenti GPS:	Superficie ha. are.ca	Dati rilevati dal:
9	GINOSA (TA)	TORRE MATTONI FIUME GALASO	19/08/2013	13/11/2013	Strumentale	GPS speditivi (precisione metrica)	00.11.17	Corpo Forestale dello Stato



ti trovi: [Catasto Incendi](#) > [Consultazione delle aree percorse dal fuoco rilevate da CFS/CFR](#) > Dettaglio

Consultazione delle aree percorse dal fuoco rilevate da CFS/CFR

Scheda Incendio



SCHEDA ANALITICA INCENDIO BOSCHIVO

Regione	PUGLIA	Data incendio	24/06/2013
Provincia	TARANTO	Data rilievo	10/12/2013
Comune	GINOSA	Metodo	Strumentale
Località		Strumento	GPS speditivi (precisione metrica)
Superficie boscata(ha)	02.37.12	Superficie non boscata(ha)	04.85.82
Superficie pascoliva(ha)		Superficie totale(ha)	07.22.94



LISTA DELLE PARTICELLE CATASTALI PERCORSE INTERAMENTE O IN PARTE DALL'INCENDIO

Codice nazionale	Foglio	Particella	Subalterno	Allegato	Sviluppo	Superficie particella incendiata in mq	Superficie totale particella in mq
E036	33	00066		0	0	2271	18130
E036	33	00067		0	0	11968	19337
E036	33	00076		0	0	4277	4277
E036	33	00172		0	0	4197	4197
E036	33	00173		0	0	4064	4799
E036	33	00929		0	0	12547	12547
E036	34	00042		0	0	0	0
E036	34	00043		0	0	0	0
E036	34	00044		0	0	0	0
E036	34	00478		0	0	2108	7661
E036	34	00571		0	0	2675	7101
E036	34	00572		0	0	0	0
E036	34	00576		0	0	6135	6462
E036	34	00577		0	0	0	0

**Ministero delle Politiche Agricole Alimentari e Forestali**Corpo Forestale dello Stato
Rilievo delle aree percorse dal fuoco

Regione PUGLIA **Provincia** TARANTO
Comune GINOSA
Località Cas.o Palatracio

Data incendio 24/06/2013**Superficie boschiva percorsa dal fuoco (Ha)** 02.37.12**Superficie non boschiva percorsa dal fuoco (Ha)** 04.85.82**Di cui superficie pascoliva percorsa dal fuoco (Ha)****Totale superficie percorsa dal fuoco (Ha)** 07.22.94

Lista delle particelle interessate

Codice Nazionale	Foglio	Particella	Sub	Allegato	Sviluppo	Superficie in mq	
						Percorsa	Totale
E036	33	00066		0	0	2271	18130
E036	33	00067		0	0	11968	19337
E036	33	00076		0	0	4277	4277
E036	33	00172		0	0	4197	4197
E036	33	00173		0	0	4064	4799
E036	33	00929		0	0	12547	12547
E036	34	00042		0	0	0	0
E036	34	00043		0	0	0	0
E036	34	00044		0	0	0	0
E036	34	00478		0	0	2108	7661
E036	34	00571		0	0	2675	7101
E036	34	00572		0	0	0	0
E036	34	00576		0	0	6135	6462
E036	34	00577		0	0	0	0

La cartografia catastale di sfondo, messa a disposizione dall'Agenzia del Territorio, nelle zone non interessate da controlli agricoli comunitari può non essere aggiornata alla attualità oppure non essere digitalizzata (presenza dei soli centroidi particella) pertanto in taluni casi l'elenco delle particelle deve essere considerato indicativo e non esaustivo. Si invita quindi l'utente a visualizzare l'incendio su cartografia catastale per verificare in modo puntuale le particelle interessate e ricomprese nel perimetro. Per quanto riguarda i dati delle superfici indicati, sono stati desunti mediante rilievi (scala 1:2.000-1:5.000) effettuati con strumentazione speditiva a precisione metrica per finalità interne al servizio d'istituto e suscettibili di errori sia strumentali sia di carattere tecnico e pertanto, al fine della redazione del Catasto Incendi, tali superfici devono essere ricontrollate e verificate



Progressivo	Comune:	Località:	Data incendio:	Data rilievo:	Metodo di rilevamento:	Strumenti GPS:	Superficie ha. are.ca	Dati rilevati dal:
10	GINOSA (TA)	CAS.O PALATRACIO	24/06/2013	10/12/2013	Strumentale	GPS speditivi (precisione metrica)	07.22.94	Corpo Forestale dello Stato



ti trovi: [Catasto Incendi](#) > Consultazione delle aree percorse dal fuoco rilevate da CFS/CFR > Dettaglio

Consultazione delle aree percorse dal fuoco rilevate da CFS/CFR

Scheda Incendio



SCHEDA ANALITICA INCENDIO BOSCHIVO

Regione	PUGLIA	Data incendio	27/06/2013
Provincia	TARANTO	Data rilievo	10/12/2013
Comune	GINOSA	Metodo	Strumentale
Località		Strumento	GPS speditivi (precisione metrica)
Superficie boscata(ha)	01.50.91	Superficie non boscata(ha)	05.23.79
Superficie pascoliva(ha)	00.21.92	Superficie totale(ha)	06.74.69



LISTA DELLE PARTICELLE CATASTALI PERCORSE INTERAMENTE O IN PARTE DALL'INCENDIO

Codice nazionale	Foglio	Particella	Subalterno	Allegato	Sviluppo	Superficie particella incendiata in mq	Superficie totale particella in mq
E036	13	00199		0	0	599	1663
E036	13	00200		0	0	0	0
E036	14	00031		0	0	525	991
E036	14	00043		0	0	431	6684
E036	14	00049		0	0	0	0
E036	14	00050		0	0	21866	25127
E036	14	00059		0	0	1937	2613
E036	14	00072		0	0	0	0
E036	14	00073		0	0	0	0

E036	14	00074		0	0	0	0
E036	14	00076		0	0	738	738
E036	14	00077		0	0	11548	17411
E036	14	00084		0	0	0	0
E036	14	00085		0	0	0	0
E036	14	00086		0	0	0	0
E036	14	00087		0	0	0	0
E036	14	00092		0	0	0	0
E036	14	00093		0	0	0	0
E036	14	00094		0	0	0	0
E036	14	00095		0	0	0	0
E036	14	00096		0	0	707	707
E036	14	00097		0	0	0	0
E036	14	00098		0	0	0	0
E036	14	00099		0	0	0	0
E036	14	00102		0	0	2032	2899
E036	14	00108		0	0	3063	3403
E036	14	00109		0	0	0	0
E036	14	00110		0	0	0	0
E036	14	00120		0	0	1035	4500
E036	14	00121		0	0	2945	2945
E036	14	00122		0	0	1402	1923
E036	14	00123		0	0	608	18675
E036	14	00128		0	0	1539	2518
E036	14	00129		0	0	0	0
E036	14	00150		0	0	15	1432
E036	14	00154		0	0	654	654
E036	14	00184		0	0	0	0
E036	15	00026		0	0	17	4025
E036	15	00040		0	0	0	0
E036	15	00053		0	0	0	1674

**Ministero delle Politiche Agricole Alimentari e Forestali**Corpo Forestale dello Stato
Rilievo delle aree percorse dal fuoco

Regione	PUGLIA	Provincia	TARANTO
Comune	GINOSA		
Località	C. Biletto		

Data incendio 27/06/2013**Superficie boschiva percorsa dal fuoco (Ha)** 01.50.91**Superficie non boschiva percorsa dal fuoco (Ha)** 05.23.79**Di cui superficie pascoliva percorsa dal fuoco (Ha)** 00.21.92**Totale superficie percorsa dal fuoco (Ha)** 06.74.69**Lista delle particelle interessate**

Codice Nazionale	Foglio	Particella	Sub	Allegato	Sviluppo	Superficie in mq	
						Percorsa	Totale
E036	13	00199		0	0	599	1663
E036	13	00200		0	0	0	0
E036	14	00031		0	0	525	991
E036	14	00043		0	0	431	6684
E036	14	00049		0	0	0	0
E036	14	00050		0	0	21866	25127
E036	14	00059		0	0	1937	2613
E036	14	00072		0	0	0	0
E036	14	00073		0	0	0	0
E036	14	00074		0	0	0	0
E036	14	00076		0	0	738	738
E036	14	00077		0	0	11548	17411
E036	14	00084		0	0	0	0
E036	14	00085		0	0	0	0
E036	14	00086		0	0	0	0
E036	14	00087		0	0	0	0
E036	14	00092		0	0	0	0
E036	14	00093		0	0	0	0
E036	14	00094		0	0	0	0
E036	14	00095		0	0	0	0

La cartografia catastale di sfondo, messa a disposizione dall'Agenzia del Territorio, nelle zone non interessate da controlli agricoli comunitari può non essere aggiornata alla attualità oppure non essere digitalizzata (presenza dei soli centroidi particella) pertanto in taluni casi l'elenco delle particelle deve essere considerato indicativo e non esaustivo. Si invita quindi l'utente a visualizzare l'incendio su cartografia catastale per verificare in modo puntuale le particelle interessate e ricomprese nel perimetro. Per quanto riguarda i dati delle superfici indicati, sono stati desunti mediante rilievi (scala 1:2.000-1:5.000) effettuati con strumentazione speditiva a precisione metrica per finalità interne al servizio d'istituto e suscettibili di errori sia strumentali sia di carattere tecnico e pertanto, al fine della redazione del Catasto Incendi, tali superfici devono essere ricontrollate e verificate

**Ministero delle Politiche Agricole Alimentari e Forestali**Corpo Forestale dello Stato
Rilievo delle aree percorse dal fuoco

Regione	PUGLIA	Provincia	TARANTO
Comune	GINOSA		
Località	C. Biletto		

Data incendio 27/06/2013**Superficie boschiva percorsa dal fuoco (Ha)** 01.50.91**Superficie non boschiva percorsa dal fuoco (Ha)** 05.23.79**Di cui superficie pascoliva percorsa dal fuoco (Ha)** 00.21.92**Totale superficie percorsa dal fuoco (Ha)** 06.74.69**Lista delle particelle interessate**

Codice Nazionale	Foglio	Particella	Sub	Allegato	Sviluppo	Superficie in mq	
						Percorsa	Totale
E036	14	00096		0	0	707	707
E036	14	00097		0	0	0	0
E036	14	00098		0	0	0	0
E036	14	00099		0	0	0	0
E036	14	00102		0	0	2032	2899
E036	14	00108		0	0	3063	3403
E036	14	00109		0	0	0	0
E036	14	00110		0	0	0	0
E036	14	00120		0	0	1035	4500
E036	14	00121		0	0	2945	2945
E036	14	00122		0	0	1402	1923
E036	14	00123		0	0	608	18675
E036	14	00128		0	0	1539	2518
E036	14	00129		0	0	0	0
E036	14	00150		0	0	15	1432
E036	14	00154		0	0	654	654
E036	14	00184		0	0	0	0
E036	15	00026		0	0	17	4025
E036	15	00040		0	0	0	0
E036	15	00053		0	0	0	1674

La cartografia catastale di sfondo, messa a disposizione dall'Agenzia del Territorio, nelle zone non interessate da controlli agricoli comunitari può non essere aggiornata alla attualità oppure non essere digitalizzata (presenza dei soli centroidi particella) pertanto in taluni casi l'elenco delle particelle deve essere considerato indicativo e non esaustivo. Si invita quindi l'utente a visualizzare l'incendio su cartografia catastale per verificare in modo puntuale le particelle interessate e ricomprese nel perimetro. Per quanto riguarda i dati delle superfici indicati, sono stati desunti mediante rilievi (scala 1:2.000-1:5.000) effettuati con strumentazione speditiva a precisione metrica per finalità interne al servizio d'istituto e suscettibili di errori sia strumentali sia di carattere tecnico e pertanto, al fine della redazione del Catasto Incendi, tali superfici devono essere ricontrollate e verificate

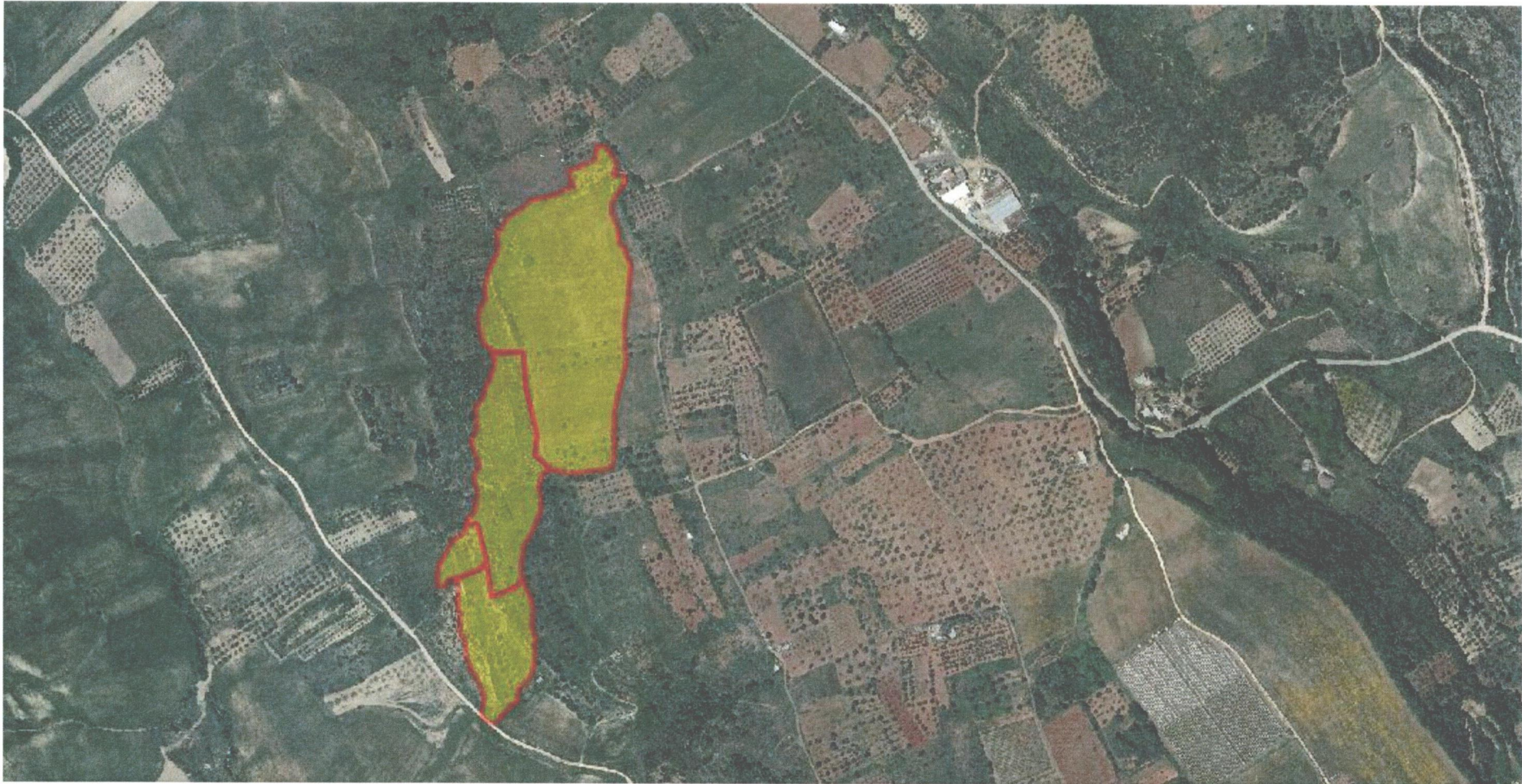

Progressivo	Comune:	Località:	Data incendio:	Data rilievo:	Metodo di rilevamento:	Strumenti GPS:	Superficie ha. are.ca	Dati rilevati dal:
11	GINOSA (TA)	C. BILETTO	27/06/2013	10/12/2013	Strumentale	GPS speditivi (precisione metrica)	06.74.69	Corpo Forestale dello Stato

ti trovi: [Catasto Incendi](#) > [Consultazione delle aree percorse dal fuoco rilevate da CFS/CFR](#) > Dettaglio

Consultazione delle aree percorse dal fuoco rilevate da CFS/CFR

Scheda Incendio



SCHEDA ANALITICA INCENDIO BOSCHIVO

Regione	PUGLIA	Data incendio	28/08/2013
Provincia	TARANTO	Data rilievo	08/01/2014
Comune	GINOSA	Metodo	Strumentale
Località		Strumento	GPS speditivi (precisione metrica)
Superficie boscata(ha)	15.65.58	Superficie non boscata(ha)	12.74.95
Superficie pascoliva(ha)		Superficie totale(ha)	28.40.53



LISTA DELLE PARTICELLE CATASTALI PERCORSE INTERAMENTE O IN PARTE DALL'INCENDIO

Codice nazionale	Foglio	Particella	Subalterno	Allegato	Sviluppo	Superficie particella incendiata in mq	Superficie totale particella in mq
E036	35	00031		0	0	948	5491
E036	35	00032		0	0	1767	3164
E036	35	00033		0	0	0	0
E036	35	00034		0	0	517	3728
E036	35	00035		0	0	27387	44570
E036	35	00036		0	0	0	0
E036	35	00037		0	0	0	0
E036	35	00039		0	0	0	0
E036	35	00040		0	0	0	0
E036	35	00041		0	0	1583	1585

E036	35	00042		0	0	2323	2323
E036	35	00043		0	0	0	0
E036	35	00044		0	0	0	0
E036	35	00045		0	0	0	0
E036	35	00046		0	0	0	0
E036	35	00047		0	0	2061	2061
E036	35	00048		0	0	0	0
E036	35	00049		0	0	2174	2174
E036	35	00052		0	0	2	409
E036	35	00054		0	0	0	0
E036	35	00055		0	0	0	0
E036	35	00056		0	0	11919	15837
E036	35	00057		0	0	13499	16184
E036	35	00071		0	0	5006	5665
E036	35	00072		0	0	0	0
E036	35	00084		0	0	0	0
E036	35	00085		0	0	0	0
E036	35	00086		0	0	0	0
E036	35	00091		0	0	3490	10654
E036	35	00092		0	0	6730	10577
E036	35	00093		0	0	3908	7472
E036	35	00094		0	0	12862	12891
E036	35	00095		0	0	0	0
E036	35	00105		0	0	1258	4268
E036	35	00106		0	0	0	0
E036	35	00107		0	0	1702	3790
E036	35	00108		0	0	5365	5980
E036	35	00109		0	0	0	0
E036	35	A0055		0	0	0	0

**Ministero delle Politiche Agricole Alimentari e Forestali**Corpo Forestale dello Stato
Rilievo delle aree percorse dal fuoco

Regione	PUGLIA	Provincia	TARANTO
Comune	GINOSA		
Località	masseria pizzulli		

Data incendio 28/08/2013**Superficie boschiva percorsa dal fuoco (Ha)** 15.65.58**Superficie non boschiva percorsa dal fuoco (Ha)** 12.74.95**Di cui superficie pascoliva percorsa dal fuoco (Ha)****Totale superficie percorsa dal fuoco (Ha)** 28.40.53**Lista delle particelle interessate**

Codice Nazionale	Foglio	Particella	Sub	Allegato	Sviluppo	Superficie in mq	
						Percorsa	Totale
E036	35	00031		0	0	948	5491
E036	35	00032		0	0	1767	3164
E036	35	00033		0	0	0	0
E036	35	00034		0	0	517	3728
E036	35	00035		0	0	27387	44570
E036	35	00036		0	0	0	0
E036	35	00037		0	0	0	0
E036	35	00039		0	0	0	0
E036	35	00040		0	0	0	0
E036	35	00041		0	0	1583	1585
E036	35	00042		0	0	2323	2323
E036	35	00043		0	0	0	0
E036	35	00044		0	0	0	0
E036	35	00045		0	0	0	0
E036	35	00046		0	0	0	0
E036	35	00047		0	0	2061	2061
E036	35	00048		0	0	0	0
E036	35	00049		0	0	2174	2174
E036	35	00052		0	0	2	409
E036	35	00054		0	0	0	0

La cartografia catastale di sfondo, messa a disposizione dall'Agenzia del Territorio, nelle zone non interessate da controlli agricoli comunitari può non essere aggiornata alla attualità oppure non essere digitalizzata (presenza dei soli centroidi particella) pertanto in taluni casi l'elenco delle particelle deve essere considerato indicativo e non esaustivo. Si invita quindi l'utente a visualizzare l'incendio su cartografia catastale per verificare in modo puntuale le particelle interessate e ricomprese nel perimetro. Per quanto riguarda i dati delle superfici indicati, sono stati desunti mediante rilievi (scala 1:2.000-1:5.000) effettuati con strumentazione speditiva a precisione metrica per finalità interne al servizio d'istituto e suscettibili di errori sia strumentali sia di carattere tecnico e pertanto, al fine della redazione del Catasto Incendi, tali superfici devono essere ricontrollate e verificate

**Ministero delle Politiche Agricole Alimentari e Forestali**Corpo Forestale dello Stato
Rilievo delle aree percorse dal fuoco

Regione	PUGLIA	Provincia	TARANTO
Comune	GINOSA		
Località	masseria pizzulli		

Data incendio 28/08/2013**Superficie boschiva percorsa dal fuoco (Ha)** 15.65.58**Superficie non boschiva percorsa dal fuoco (Ha)** 12.74.95**Di cui superficie pascoliva percorsa dal fuoco (Ha)****Totale superficie percorsa dal fuoco (Ha)** 28.40.53**Lista delle particelle interessate**

Codice Nazionale	Foglio	Particella	Sub	Allegato	Sviluppo	Superficie in mq	
						Percorsa	Totale
E036	35	00055		0	0	0	0
E036	35	00056		0	0	11919	15837
E036	35	00057		0	0	13499	16184
E036	35	00071		0	0	5006	5665
E036	35	00072		0	0	0	0
E036	35	00084		0	0	0	0
E036	35	00085		0	0	0	0
E036	35	00086		0	0	0	0
E036	35	00091		0	0	3490	10654
E036	35	00092		0	0	6730	10577
E036	35	00093		0	0	3908	7472
E036	35	00094		0	0	12862	12891
E036	35	00095		0	0	0	0
E036	35	00105		0	0	1258	4268
E036	35	00106		0	0	0	0
E036	35	00107		0	0	1702	3790
E036	35	00108		0	0	5365	5980
E036	35	00109		0	0	0	0
E036	35	A0055		0	0	0	0

La cartografia catastale di sfondo, messa a disposizione dall'Agenzia del Territorio, nelle zone non interessate da controlli agricoli comunitari può non essere aggiornata alla attualità oppure non essere digitalizzata (presenza dei soli centroidi particella) pertanto in taluni casi l'elenco delle particelle deve essere considerato indicativo e non esaustivo. Si invita quindi l'utente a visualizzare l'incendio su cartografia catastale per verificare in modo puntuale le particelle interessate e ricomprese nel perimetro. Per quanto riguarda i dati delle superfici indicati, sono stati desunti mediante rilievi (scala 1:2.000-1:5.000) effettuati con strumentazione speditiva a precisione metrica per finalità interne al servizio d'istituto e suscettibili di errori sia strumentali sia di carattere tecnico e pertanto, al fine della redazione del Catasto Incendi, tali superfici devono essere ricontrollate e verificate



Progressivo	Comune:	Località:	Data incendio:	Data rilievo:	Metodo di rilevamento:	Strumenti GPS:	Superficie ha. are.ca	Dati rilevati dal:
12	GINOSA (TA)	MASSERIA PIZZULLI	28/08/2013	08/01/2014	Strumentale	GPS speditivi (precisione metrica)	28.40.53	Corpo Forestale dello Stato



ti trovi: [Catasto Incendi](#) > [Consultazione delle aree percorse dal fuoco rilevate da CFS/CFR](#) > Dettaglio

Consultazione delle aree percorse dal fuoco rilevate da CFS/CFR

Scheda Incendio

 SCHEDA ANALITICA INCENDIO BOSCHIVO			
Regione	PUGLIA	Data incendio	30/05/2013
Provincia	TARANTO	Data rilievo	03/06/2013
Comune	GINOSA	Metodo	Mista
Località		Strumento	GPS speditivi (precisione metrica)
Superficie boscata(ha)	00.39.37	Superficie non boscata(ha)	00.00.00
Superficie pascoliva(ha)		Superficie totale(ha)	00.39.37

**Ministero delle Politiche Agricole Alimentari e Forestali**Corpo Forestale dello Stato
Rilievo delle aree percorse dal fuoco

Regione	PUGLIA	Provincia	TARANTO
Comune	GINOSA		
Località	Batteria Toscano		

Data incendio 30/05/2013**Superficie boschiva percorsa dal fuoco (Ha)** 00.39.37**Superficie non boschiva percorsa dal fuoco (Ha)** 00.00.00**Di cui superficie pascoliva percorsa dal fuoco (Ha)****Totale superficie percorsa dal fuoco (Ha)** 00.39.37**Lista delle particelle interessate**

Codice Nazionale	Foglio	Particella	Sub	Allegato	Sviluppo	Superficie in mq	
						Percorsa	Totale

La cartografia catastale di sfondo, messa a disposizione dall'Agenzia del Territorio, nelle zone non interessate da controlli agricoli comunitari può non essere aggiornata alla attualità oppure non essere digitalizzata (presenza dei soli centroidi particella) pertanto in taluni casi l'elenco delle particelle deve essere considerato indicativo e non esaustivo. Si invita quindi l'utente a visualizzare l'incendio su cartografia catastale per verificare in modo puntuale le particelle interessate e ricomprese nel perimetro. Per quanto riguarda i dati delle superfici indicati, sono stati desunti mediante rilievi (scala 1:2.000-1:5.000) effettuati con strumentazione speditiva a precisione metrica per finalità interne al servizio d'istituto e suscettibili di errori sia strumentali sia di carattere tecnico e pertanto, al fine della redazione del Catasto Incendi, tali superfici devono essere ricontrollate e verificate



Progressivo	Comune:	Località:	Data incendio:	Data rilievo:	Metodo di rilevamento:	Strumenti GPS:	Superficie ha. are.ca	Dati rilevati dal:
13	GINOSA (TA)	BATTERIA TOSCANO	30/05/2013	03/06/2013	Strumentale	GPS speditivi (precisione metrica)	00.39.37	Corpo Forestale dello Stato



Città di Ginosa

Provincia di Taranto

CATASTO DELLE AREE PERCORSE DAL FUOCO

ANNO: 2013

ANNO	LOCALITA' E DATA	DATI CATASTALI			Superficie percorsa dal fuoco Mq.	SCADENZA VINCOLO		
		Fg.	P.IIa	Mq.		Anni		
						5 (RIMBOSCH.)	10 (EDIFICAZ.- PASCOLO)	15 (DESTINAZ.)
	CASINO DIFESA ZIGARI 01/07/2013	3	110	1316	19	30/06/2018	30/06/2023	30/06/2028
		3	111	4246	596	30/06/2018	30/06/2023	30/06/2028
		3	113	7192	26	30/06/2018	30/06/2023	30/06/2028
		3	122	414	116	30/06/2018	30/06/2023	30/06/2028
	MASSERIA DELLE PALME 02/07/2013	111	24	185151	634	01/07/2018	01/07/2023	01/07/2028
		111	118	627	94	01/07/2018	01/07/2023	01/07/2028
		111	185	11253	737	01/07/2018	01/07/2023	01/07/2028
		111	283	10343	1002	01/07/2018	01/07/2023	01/07/2028
		111	304	13390	432	01/07/2018	01/07/2023	01/07/2028
		111	554	12543	11781	01/07/2018	01/07/2023	01/07/2028
		111	555	1803	1602	01/07/2018	01/07/2023	01/07/2028
		111	556	2348	2286	01/07/2018	01/07/2023	01/07/2028
		111	558	13177	11253	01/07/2018	01/07/2023	01/07/2028
		111	560	859	217	01/07/2018	01/07/2023	01/07/2028
		111	581	415	30	01/07/2018	01/07/2023	01/07/2028
		111	582	668	213	01/07/2018	01/07/2023	01/07/2028
		111	666	6548	3827	01/07/2018	01/07/2023	01/07/2028
		111	667	4124	3864	01/07/2018	01/07/2023	01/07/2028
	MASSERIA PACE 04/08/2013	82	21	11575	6644	03/08/2018	03/08/2023	03/08/2028
		82	30	184532	28127	03/08/2018	03/08/2023	03/08/2028
	SALACONE 05/08/2013	1	41	1285	230	04/08/2018	04/08/2023	04/08/2028
		1	43	0	0	04/08/2018	04/08/2023	04/08/2028
		1	50	2542	2426	04/08/2018	04/08/2023	04/08/2028
		1	52	421	421	04/08/2018	04/08/2023	04/08/2028
		1	54	0	0	04/08/2018	04/08/2023	04/08/2028
		1	55	0	0	04/08/2018	04/08/2023	04/08/2028
		1	56	0	0	04/08/2018	04/08/2023	04/08/2028
		1	57	0	0	04/08/2018	04/08/2023	04/08/2028
		1	58	0	0	04/08/2018	04/08/2023	04/08/2028
		1	68	0	0	04/08/2018	04/08/2023	04/08/2028
		1	69	0	0	04/08/2018	04/08/2023	04/08/2028
		1	70	0	0	04/08/2018	04/08/2023	04/08/2028
		1	71	1490	20	04/08/2018	04/08/2023	04/08/2028
		1	81	5088	197	04/08/2018	04/08/2023	04/08/2028
	CANALE BILETTO	14	112	1080	2	05/07/2018	05/07/2023	05/07/2028

06/07/2013	14	152	3818	1139	05/07/2018	05/07/2023	05/07/2028
	14	153	2332	650	05/07/2018	05/07/2023	05/07/2028
	21	55	3334	40	05/07/2018	05/07/2023	05/07/2028
	22	4	1635	19	05/07/2018	05/07/2023	05/07/2028
	23	2	2536	95	05/07/2018	05/07/2023	05/07/2028
	23	10	724	696	05/07/2018	05/07/2023	05/07/2028
	23	16	412	412	05/07/2018	05/07/2023	05/07/2028
	23	35	4285	343	05/07/2018	05/07/2023	05/07/2028
	23	37	778	778	05/07/2018	05/07/2023	05/07/2028
	23	40	1589	1589	05/07/2018	05/07/2023	05/07/2028
	23	41	2615	2386	05/07/2018	05/07/2023	05/07/2028
	23	42	660	660	05/07/2018	05/07/2023	05/07/2028
	23	44	1477	1477	05/07/2018	05/07/2023	05/07/2028
	23	45	1168	1155	05/07/2018	05/07/2023	05/07/2028
	23	47	722	5	05/07/2018	05/07/2023	05/07/2028
	23	64	108	108	05/07/2018	05/07/2023	05/07/2028
	23	65	1093	1056	05/07/2018	05/07/2023	05/07/2028
	23	66	959	898	05/07/2018	05/07/2023	05/07/2028
	23	67	1392	1168	05/07/2018	05/07/2023	05/07/2028
	23	69	1915	128	05/07/2018	05/07/2023	05/07/2028
	23	83	1607	224	05/07/2018	05/07/2023	05/07/2028
	23	109	3402	231	05/07/2018	05/07/2023	05/07/2028
	23	184	562	560	05/07/2018	05/07/2023	05/07/2028
C. MALIZIA	42	9	0	0	15/07/2018	15/07/2023	15/07/2028
16/07/2013	42	11	0	0	15/07/2018	15/07/2023	15/07/2028
	42	45	1894	1532	15/07/2018	15/07/2023	15/07/2028
	42	50	0	0	15/07/2018	15/07/2023	15/07/2028
	42	55	0	0	15/07/2018	15/07/2023	15/07/2028
	42	56	0	0	15/07/2018	15/07/2023	15/07/2028
	42	69	0	0	15/07/2018	15/07/2023	15/07/2028
TORRE MATTONI	143	10	440540	32	16/08/2018	16/08/2023	26/08/2028
17/08/2013							
C. GUARINO	22	149	1867	19	18/06/2018	18/06/2023	18/06/2028
19/06/2013	22	152	1651	600	18/06/2018	18/06/2023	18/06/2028
	22	153	1724	1030	18/06/2018	18/06/2023	18/06/2028
	22	154	6196	168	18/06/2018	18/06/2023	18/06/2028
	22	158	0	0	18/06/2018	18/06/2023	18/06/2028
	22	159	2540	1909	18/06/2018	18/06/2023	18/06/2028
	22	160	0	0	18/06/2018	18/06/2023	18/06/2028
	22	161	3744	3041	18/06/2018	18/06/2023	18/06/2028
	22	162	2685	2081	18/06/2018	18/06/2023	18/06/2028
	22	163	2117	1929	18/06/2018	18/06/2023	18/06/2028
	22	164	1465	1458	18/06/2018	18/06/2023	18/06/2028
	22	165	678	352	18/06/2018	18/06/2023	18/06/2028
	22	169	2814	1990	18/06/2018	18/06/2023	18/06/2028
	22	170	0	0	18/06/2018	18/06/2023	18/06/2028
	22	171	0	0	18/06/2018	18/06/2023	18/06/2028
	22	172	0	0	18/06/2018	18/06/2023	18/06/2028
	22	173	0	0	18/06/2018	18/06/2023	18/06/2028
	22	174	0	0	18/06/2018	18/06/2023	18/06/2028

2013

22	175	0	0	18/06/2018	18/06/2023	18/06/2028
22	176	13208	8325	18/06/2018	18/06/2023	18/06/2028
22	212	8566	6459	18/06/2018	18/06/2023	18/06/2028
22	225	3804	2586	18/06/2018	18/06/2023	18/06/2028
22	261	0	0	18/06/2018	18/06/2023	18/06/2028
23	96	1831	69	18/06/2018	18/06/2023	18/06/2028
23	97	528	26	18/06/2018	18/06/2023	18/06/2028
23	98	430	15	18/06/2018	18/06/2023	18/06/2028
23	99	963	64	18/06/2018	18/06/2023	18/06/2028
23	101	618	398	18/06/2018	18/06/2023	18/06/2028
23	147	1902	22	18/06/2018	18/06/2023	18/06/2028
24	47	0	0	18/06/2018	18/06/2023	18/06/2028
24	48	0	0	18/06/2018	18/06/2023	18/06/2028
24	49	0	0	18/06/2018	18/06/2023	18/06/2028
24	50	0	0	18/06/2018	18/06/2023	18/06/2028
24	51	0	0	18/06/2018	18/06/2023	18/06/2028
24	52	322	322	18/06/2018	18/06/2023	18/06/2028
24	53	0	0	18/06/2018	18/06/2023	18/06/2028
24	54	0	0	18/06/2018	18/06/2023	18/06/2028
24	55	0	0	18/06/2018	18/06/2023	18/06/2028
24	56	0	0	18/06/2018	18/06/2023	18/06/2028
24	57	0	0	18/06/2018	18/06/2023	18/06/2028
24	58	0	0	18/06/2018	18/06/2023	18/06/2028
24	59	0	0	18/06/2018	18/06/2023	18/06/2028
24	60	0	0	18/06/2018	18/06/2023	18/06/2028
24	61	315	315	18/06/2018	18/06/2023	18/06/2028
24	62	0	0	18/06/2018	18/06/2023	18/06/2028
24	63	0	0	18/06/2018	18/06/2023	18/06/2028
24	64	0	0	18/06/2018	18/06/2023	18/06/2028
24	66	0	0	18/06/2018	18/06/2023	18/06/2028
24	67	0	0	18/06/2018	18/06/2023	18/06/2028
24	69	0	0	18/06/2018	18/06/2023	18/06/2028
24	70	0	0	18/06/2018	18/06/2023	18/06/2028
24	71	0	0	18/06/2018	18/06/2023	18/06/2028
24	72	0	0	18/06/2018	18/06/2023	18/06/2028
24	73	0	0	18/06/2018	18/06/2023	18/06/2028
24	74	0	0	18/06/2018	18/06/2023	18/06/2028
24	75	0	0	18/06/2018	18/06/2023	18/06/2028
24	77	9308	9073	18/06/2018	18/06/2023	18/06/2028
24	78	3807	255	18/06/2018	18/06/2023	18/06/2028
24	86	0	0	18/06/2018	18/06/2023	18/06/2028
24	87	0	0	18/06/2018	18/06/2023	18/06/2028
24	88	0	0	18/06/2018	18/06/2023	18/06/2028
24	96	0	0	18/06/2018	18/06/2023	18/06/2028
24	97	4258	4258	18/06/2018	18/06/2023	18/06/2028
24	98	0	0	18/06/2018	18/06/2023	18/06/2028
24	99	1902	1902	18/06/2018	18/06/2023	18/06/2028
24	103	0	0	18/06/2018	18/06/2023	18/06/2028
24	104	0	0	18/06/2018	18/06/2023	18/06/2028
24	105	0	0	18/06/2018	18/06/2023	18/06/2028

	24	106	0	0	18/06/2018	18/06/2023	18/06/2028
	24	107	0	0	18/06/2018	18/06/2023	18/06/2028
	24	118	0	0	18/06/2018	18/06/2023	18/06/2028
	24	119	0	0	18/06/2018	18/06/2023	18/06/2028
	24	131	996	105	18/06/2018	18/06/2023	18/06/2028
	24	132	2327	0	18/06/2018	18/06/2023	18/06/2028
	24	151	17256	7285	18/06/2018	18/06/2023	18/06/2028
ORRE MATTONI - FIUME GALA: 19/08/2013	143	10	440540	361	18/08/2018	18/08/2023	18/08/2028
CAS.O PALATRACIO 24/06/2013	33	66	18130	2271	23/06/2018	23/06/2023	23/06/2028
	33	67	19337	11968	23/06/2018	23/06/2023	23/06/2028
	33	76	4277	4277	23/06/2018	23/06/2023	23/06/2028
	33	172	4197	4197	23/06/2018	23/06/2023	23/06/2028
	33	173	4797	4064	23/06/2018	23/06/2023	23/06/2028
	33	929	12547	12547	23/06/2018	23/06/2023	23/06/2028
	34	42	0	0	23/06/2018	23/06/2023	23/06/2028
	34	43	0	0	23/06/2018	23/06/2023	23/06/2028
	34	44	0	0	23/06/2018	23/06/2023	23/06/2028
	34	478	7661	2108	23/06/2018	23/06/2023	23/06/2028
	34	571	7101	2675	23/06/2018	23/06/2023	23/06/2028
	34	572	0	0	23/06/2018	23/06/2023	23/06/2028
	34	576	6462	6135	23/06/2018	23/06/2023	23/06/2028
	34	577	0	0	23/06/2018	23/06/2023	23/06/2028
C. BILETTO 27/06/2013	13	199	1663	599	26/06/2018	26/06/2023	26/06/2028
	13	200	0	0	26/06/2018	26/06/2023	26/06/2028
	14	31	991	525	26/06/2018	26/06/2023	26/06/2028
	14	43	6684	431	26/06/2018	26/06/2023	26/06/2028
	14	49	0	0	26/06/2018	26/06/2023	26/06/2028
	14	50	25127	21866	26/06/2018	26/06/2023	26/06/2028
	14	59	2613	1937	26/06/2018	26/06/2023	26/06/2028
	14	72	0	0	26/06/2018	26/06/2023	26/06/2028
	14	73	0	0	26/06/2018	26/06/2023	26/06/2028
	14	74	0	0	26/06/2018	26/06/2023	26/06/2028
	14	76	738	738	26/06/2018	26/06/2023	26/06/2028
	14	77	17411	11548	26/06/2018	26/06/2023	26/06/2028
	14	84	0	0	26/06/2018	26/06/2023	26/06/2028
	14	85	0	0	26/06/2018	26/06/2023	26/06/2028
	14	86	0	0	26/06/2018	26/06/2023	26/06/2028
	14	87	0	0	26/06/2018	26/06/2023	26/06/2028
	14	92	0	0	26/06/2018	26/06/2023	26/06/2028
	14	93	0	0	26/06/2018	26/06/2023	26/06/2028
	14	94	0	0	26/06/2018	26/06/2023	26/06/2028
	14	95	0	0	26/06/2018	26/06/2023	26/06/2028
	14	96	707	707	26/06/2018	26/06/2023	26/06/2028
	14	97	0	0	26/06/2018	26/06/2023	26/06/2028
	14	98	0	0	26/06/2018	26/06/2023	26/06/2028
	14	99	0	0	26/06/2018	26/06/2023	26/06/2028
	14	102	2899	2032	26/06/2018	26/06/2023	26/06/2028
	14	108	3403	3063	26/06/2018	26/06/2023	26/06/2028
	14	109	0	0	26/06/2018	26/06/2023	26/06/2028

14	110	0	0	26/06/2018	26/06/2023	26/06/2028	
14	120	4500	1035	26/06/2018	26/06/2023	26/06/2028	
14	121	2945	2945	26/06/2018	26/06/2023	26/06/2028	
14	122	1923	1402	26/06/2018	26/06/2023	26/06/2028	
14	123	18675	608	26/06/2018	26/06/2023	26/06/2028	
14	128	2518	1539	26/06/2018	26/06/2023	26/06/2028	
14	129	0	0	26/06/2018	26/06/2023	26/06/2028	
14	150	1432	15	26/06/2018	26/06/2023	26/06/2028	
14	154	654	654	26/06/2018	26/06/2023	26/06/2028	
14	184	0	0	26/06/2018	26/06/2023	26/06/2028	
15	26	4025	17	26/06/2018	26/06/2023	26/06/2028	
15	40	0	0	26/06/2018	26/06/2023	26/06/2028	
15	53	1674	0	26/06/2018	26/06/2023	26/06/2028	
MASSERIA PIZZULLI	35	31	5491	948	27/08/2018	27/08/2023	27/08/2028
28/08/2013	35	32	3164	1767	27/08/2018	27/08/2023	27/08/2028
	35	33	0	0	27/08/2018	27/08/2023	27/08/2028
	35	34	3728	517	27/08/2018	27/08/2023	27/08/2028
	35	35	44570	27387	27/08/2018	27/08/2023	27/08/2028
	35	36	0	0	27/08/2018	27/08/2023	27/08/2028
	35	37	0	0	27/08/2018	27/08/2023	27/08/2028
	35	39	0	0	27/08/2018	27/08/2023	27/08/2028
	35	40	0	0	27/08/2018	27/08/2023	27/08/2028
	35	41	1585	1583	27/08/2018	27/08/2023	27/08/2028
	35	42	2323	2323	27/08/2018	27/08/2023	27/08/2028
	35	43	0	0	27/08/2018	27/08/2023	27/08/2028
	35	44	0	0	27/08/2018	27/08/2023	27/08/2028
	35	45	0	0	27/08/2018	27/08/2023	27/08/2028
	35	46	0	0	27/08/2018	27/08/2023	27/08/2028
	35	47	2061	2061	27/08/2018	27/08/2023	27/08/2028
	35	48	0	0	27/08/2018	27/08/2023	27/08/2028
	35	49	2174	2174	27/08/2018	27/08/2023	27/08/2028
	35	52	409	2	27/08/2018	27/08/2023	27/08/2028
	35	54	0	0	27/08/2018	27/08/2023	27/08/2028
	35	55	0	0	27/08/2018	27/08/2023	27/08/2028
	35	56	15837	11919	27/08/2018	27/08/2023	27/08/2028
	35	57	16184	13499	27/08/2018	27/08/2023	27/08/2028
	35	71	5665	5006	27/08/2018	27/08/2023	27/08/2028
	35	72	0	0	27/08/2018	27/08/2023	27/08/2028
	35	84	0	0	27/08/2018	27/08/2023	27/08/2028
	35	85	0	0	27/08/2018	27/08/2023	27/08/2028
	35	86	0	0	27/08/2018	27/08/2023	27/08/2028
	35	91	10654	3490	27/08/2018	27/08/2023	27/08/2028
	35	92	10577	6730	27/08/2018	27/08/2023	27/08/2028
	35	93	7472	3908	27/08/2018	27/08/2023	27/08/2028
	35	94	12891	12862	27/08/2018	27/08/2023	27/08/2028
	35	95	0	0	27/08/2018	27/08/2023	27/08/2028
	35	105	4268	1258	27/08/2018	27/08/2023	27/08/2028
	35	106	0	0	27/08/2018	27/08/2023	27/08/2028
	35	107	3790	1702	27/08/2018	27/08/2023	27/08/2028
	35	108	5980	5365	27/08/2018	27/08/2023	27/08/2028

	35	109	0	0	27/08/2018	27/08/2023	27/08/2028
	35	A0055	0	0	27/08/2018	27/08/2023	27/08/2028
BATTERIAA TOSCANO 30/05/2013					29/05/2018	29/05/2023	29/05/2028