



Città di Ginoza

Provincia di Taranto

“CATASTO DELLE AREE PERCORSE DAL FUOCO” (CATASTO INCENDI)

LEGGE 21 novembre 2000, n.353 e ss.mm.ii.

“LEGGE - QUADRO IN MATERIA DI INCENDI BOSCHIVI”



<i>Data:</i> 5 novembre 2018	<i>Elaborati:</i> <ul style="list-style-type: none">● Elenco degli incendi boschivi censiti.● Scheda analitica di ogni incendio boschivo.● Lista delle particelle interessate.● Visualizzazione incendio su ortofoto.● Scadenario dei vincoli.	ANNO: 2013
		Tavola n.: 10
	<i>Il Tecnico Incaricato</i> Dott.Agr. Raffaele Fanelli 	

ti trovi: **Catasto Incendi** > Consultazione delle aree percorse dal fuoco rilevate da CFS/CFR

Consultazione delle aree percorse dal fuoco rilevate da CFS/CFR

Selezionare il territorio di interesse specificando l'annualità per la quale consultare gli incendi

Regione: PUGLIA
Provincia: TARANTO
Comune: GINOSA

Anno: 2013

Ricerca

Selezionare l'incendio di interesse per conoscerne il dettaglio

ELENCO DEGLI INCENDI BOSCHIVI CENSITI NEL TERRITORIO DEL COMUNE DI GINOSA PER L'ANNO 2013

Progressivo	Località	Data Incendio	Data Rilievo CFS	Metodo di rilevamento	Strumenti usati per il rilievo	Superficie comunale interessata in HA	selezione
1	Casino Difesa Zigari	01/07/2013	10/12/2013	Strumentale	GPS speditivi (precisione metrica)	00.07.57	<input type="radio"/>
2	Masseria delle Palme	02/07/2013	10/12/2013	Strumentale	GPS speditivi (precisione metrica)	04.18.20	<input type="radio"/>
3	Masseria Pace	04/08/2013	15/01/2014	Strumentale	GPS speditivi (precisione metrica)	03.47.71	<input type="radio"/>
4	Salacone	05/08/2013	08/01/2014	Strumentale	GPS speditivi (precisione metrica)	00.87.51	<input type="radio"/>
5	Canale Biletto	06/07/2013	24/12/2013	Strumentale	GPS speditivi (precisione metrica)	03.83.35	<input type="radio"/>
6	C. Malizia	16/07/2013	10/12/2013	Strumentale	GPS speditivi (precisione metrica)	02.03.97	<input type="radio"/>
7	TORRE MATTONI	17/08/2013	15/11/2013	Mista	GPS speditivi (precisione metrica)	00.00.32	<input type="radio"/>
8	C. Guarini	19/06/2013	08/01/2014	Strumentale	GPS speditivi (precisione metrica)	10.92.38	<input type="radio"/>
9	TORRE MATTONI - FIUME GALASO	19/08/2013	13/11/2013	Mista	GPS speditivi (precisione metrica)	00.11.17	<input type="radio"/>
10	Cas.o Palatràcio	24/06/2013	10/12/2013	Strumentale	GPS speditivi (precisione metrica)	07.22.94	<input type="radio"/>
11	C. Biletto	27/06/2013	10/12/2013	Strumentale	GPS speditivi (precisione metrica)	06.74.69	<input type="radio"/>
12	masseria pizzulli	28/08/2013	08/01/2014	Strumentale	GPS speditivi (precisione metrica)	28.40.53	<input type="radio"/>
13	Batteria Toscano	30/05/2013	03/06/2013	Mista	GPS speditivi (precisione metrica)	00.39.37	<input type="radio"/>

Superficie totale del comune percorsa dal fuoco in ha

68.29.71

% di superficie comunale percorsa dal fuoco

0,36 %

ti trovi: [Catasto Incendi](#) > [Consultazione delle aree percorse dal fuoco rilevate da CFS/CFR](#) > Dettaglio

Consultazione delle aree percorse dal fuoco rilevate da CFS/CFR

Scheda Incendio

 SCHEDA ANALITICA INCENDIO BOSCHIVO			
Regione	PUGLIA	Data incendio	01/07/2013
Provincia	TARANTO	Data rilievo	10/12/2013
Comune	GINOSA	Metodo	Strumentale
Località		Strumento	GPS speditivi (precisione metrica)
Superficie boscata(ha)	00.05.14	Superficie non boscata(ha)	00.02.43
Superficie pascoliva(ha)		Superficie totale(ha)	00.07.57

 LISTA DELLE PARTICELLE CATASTALI PERCORSE INTERAMENTE O IN PARTE DALL'INCENDIO							
Codice nazionale	Foglio	Particella	Subalterno	Allegato	Sviluppo	Superficie particella incendiata in mq	Superficie totale particella in mq
E036	3	00110		0	0	19	1316
E036	3	00111		0	0	596	4246
E036	3	00113		0	0	26	7192
E036	3	00122		0	0	116	4114

**Ministero delle Politiche Agricole Alimentari e Forestali**Corpo Forestale dello Stato
Rilievo delle aree percorse dal fuoco

Regione PUGLIA **Provincia** TARANTO
Comune GINOSA
Località Casino Difesa Zigari

Data incendio 01/07/2013**Superficie boschiva percorsa dal fuoco (Ha)** 00.05.14**Superficie non boschiva percorsa dal fuoco (Ha)** 00.02.43**Di cui superficie pascoliva percorsa dal fuoco (Ha)****Totale superficie percorsa dal fuoco (Ha)** 00.07.57

Lista delle particelle interessate

Codice Nazionale	Foglio	Particella	Sub	Allegato	Sviluppo	Superficie in mq	
						Percorsa	Totale
E036	3	00110		0	0	19	1316
E036	3	00111		0	0	596	4246
E036	3	00113		0	0	26	7192
E036	3	00122		0	0	116	4114

La cartografia catastale di sfondo, messa a disposizione dall'Agenzia del Territorio, nelle zone non interessate da controlli agricoli comunitari può non essere aggiornata alla attualità oppure non essere digitalizzata (presenza dei soli centroidi particella) pertanto in taluni casi l'elenco delle particelle deve essere considerato indicativo e non esaustivo. Si invita quindi l'utente a visualizzare l'incendio su cartografia catastale per verificare in modo puntuale le particelle interessate e ricomprese nel perimetro. Per quanto riguarda i dati delle superfici indicati, sono stati desunti mediante rilievi (scala 1:2.000-1:5.000) effettuati con strumentazione speditiva a precisione metrica per finalità interne al servizio d'istituto e suscettibili di errori sia strumentali sia di carattere tecnico e pertanto, al fine della redazione del Catasto Incendi, tali superfici devono essere ricontrollate e verificate



Progressivo	Comune:	Località:	Data incendio:	Data rilievo:	Metodo di rilevamento:	Strumenti GPS:	Superficie ha. are.ca	Dati rilevati dal:
1	GINOSA (TA)	CASINO DIFESA ZIGARI	01/07/2013	10/12/2013	Strumentale	GPS speditivi (precisione metrica)	00.07.57	Corpo Forestale dello Stato

Visualizzazione incendio su Ortofoto Anno -2010-



ti trovi: [Catasto Incendi](#) > [Consultazione delle aree percorse dal fuoco rilevate da CFS/CFR](#) > Dettaglio

Consultazione delle aree percorse dal fuoco rilevate da CFS/CFR

Scheda Incendio



SCHEDA ANALITICA INCENDIO BOSCHIVO

Regione	PUGLIA	Data incendio	02/07/2013
Provincia	TARANTO	Data rilievo	10/12/2013
Comune	GINOSA	Metodo	Strumentale
Località		Strumento	GPS speditivi (precisione metrica)
Superficie boscata(ha)	00.00.00	Superficie non boscata(ha)	04.18.20
Superficie pascoliva(ha)		Superficie totale(ha)	04.18.20



LISTA DELLE PARTICELLE CATASTALI PERCORSE INTERAMENTE O IN PARTE DALL'INCENDIO

Codice nazionale	Foglio	Particella	Subalterno	Allegato	Sviluppo	Superficie particella incendiata in mq	Superficie totale particella in mq
E036	111	00024		0	0	634	185151
E036	111	00118		0	0	94	627
E036	111	00185		0	0	737	11253
E036	111	00283		0	0	1002	10343
E036	111	00304		0	0	432	13390
E036	111	00554		0	0	11781	12543
E036	111	00555		0	0	1602	1803
E036	111	00556		0	0	2286	2348
E036	111	00558		0	0	11253	13177
E036	111	00560		0	0	217	859
E036	111	00581		0	0	30	415
E036	111	00582		0	0	213	468
E036	111	00666		0	0	3827	6548
E036	111	00667		0	0	3864	4124

**Ministero delle Politiche Agricole Alimentari e Forestali**Corpo Forestale dello Stato
Rilievo delle aree percorse dal fuoco

Regione PUGLIA **Provincia** TARANTO
Comune GINOSA
Località Masseria delle Palme

Data incendio 02/07/2013**Superficie boschiva percorsa dal fuoco (Ha)** 00.00.00**Superficie non boschiva percorsa dal fuoco (Ha)** 04.18.20**Di cui superficie pascoliva percorsa dal fuoco (Ha)****Totale superficie percorsa dal fuoco (Ha)** 04.18.20

Lista delle particelle interessate

Codice Nazionale	Foglio	Particella	Sub	Allegato	Sviluppo	Superficie in mq	
						Percorsa	Totale
E036	111	00024		0	0	634	185151
E036	111	00118		0	0	94	627
E036	111	00185		0	0	737	11253
E036	111	00283		0	0	1002	10343
E036	111	00304		0	0	432	13390
E036	111	00554		0	0	11781	12543
E036	111	00555		0	0	1602	1803
E036	111	00556		0	0	2286	2348
E036	111	00558		0	0	11253	13177
E036	111	00560		0	0	217	859
E036	111	00581		0	0	30	415
E036	111	00582		0	0	213	468
E036	111	00666		0	0	3827	6548
E036	111	00667		0	0	3864	4124

La cartografia catastale di sfondo, messa a disposizione dall'Agenzia del Territorio, nelle zone non interessate da controlli agricoli comunitari può non essere aggiornata alla attualità oppure non essere digitalizzata (presenza dei soli centroidi particella) pertanto in taluni casi l'elenco delle particelle deve essere considerato indicativo e non esaustivo. Si invita quindi l'utente a visualizzare l'incendio su cartografia catastale per verificare in modo puntuale le particelle interessate e ricomprese nel perimetro. Per quanto riguarda i dati delle superfici indicati, sono stati desunti mediante rilievi (scala 1:2.000-1:5.000) effettuati con strumentazione speditiva a precisione metrica per finalità interne al servizio d'istituto e suscettibili di errori sia strumentali sia di carattere tecnico e pertanto, al fine della redazione del Catasto Incendi, tali superfici devono essere ricontrollate e verificate



Progressivo	Comune:	Località:	Data incendio:	Data rilievo:	Metodo di rilevamento:	Strumenti GPS:	Superficie ha. are.ca	Dati rilevati dal:
2	GINOSA (TA)	MASSERIA DELLE PALME	02/07/2013	10/12/2013	Strumentale	GPS speditivi (precisione metrica)	04.18.20	Corpo Forestale dello Stato

Visualizzazione incendio su Ortofoto Anno -2010-

ti trovi: [Catasto Incendi](#) > [Consultazione delle aree percorse dal fuoco rilevate da CFS/CFR](#) > Dettaglio

Consultazione delle aree percorse dal fuoco rilevate da CFS/CFR

Scheda Incendio



SCHEDA ANALITICA INCENDIO BOSCHIVO

Regione	PUGLIA	Data incendio	04/08/2013
Provincia	TARANTO	Data rilievo	15/01/2014
Comune	GINOSA	Metodo	Strumentale
Località		Strumento	GPS speditivi (precisione metrica)
Superficie boscata(ha)	00.93.66	Superficie non boscata(ha)	02.54.05
Superficie pascoliva(ha)		Superficie totale(ha)	03.47.71



LISTA DELLE PARTICELLE CATASTALI PERCORSE INTERAMENTE O IN PARTE DALL'INCENDIO

Codice nazionale	Foglio	Particella	Subalterno	Allegato	Sviluppo	Superficie particella incendiata in mq	Superficie totale particella in mq
E036	82	00021		0	0	6644	11575
E036	82	00030		0	0	28127	184532

**Ministero delle Politiche Agricole Alimentari e Forestali**Corpo Forestale dello Stato
Rilievo delle aree percorse dal fuoco

Regione	PUGLIA	Provincia	TARANTO
Comune	GINOSA		
Località	Masseria Pace		

Data incendio 04/08/2013**Superficie boschiva percorsa dal fuoco (Ha)** 00.93.66**Superficie non boschiva percorsa dal fuoco (Ha)** 02.54.05**Di cui superficie pascoliva percorsa dal fuoco (Ha)****Totale superficie percorsa dal fuoco (Ha)** 03.47.71**Lista delle particelle interessate**

Codice Nazionale	Foglio	Particella	Sub	Allegato	Sviluppo	Superficie in mq	
						Percorsa	Totale
E036	82	00021		0	0	6644	11575
E036	82	00030		0	0	28127	184532

La cartografia catastale di sfondo, messa a disposizione dall'Agenzia del Territorio, nelle zone non interessate da controlli agricoli comunitari può non essere aggiornata alla attualità oppure non essere digitalizzata (presenza dei soli centroidi particella) pertanto in taluni casi l'elenco delle particelle deve essere considerato indicativo e non esaustivo. Si invita quindi l'utente a visualizzare l'incendio su cartografia catastale per verificare in modo puntuale le particelle interessate e ricomprese nel perimetro. Per quanto riguarda i dati delle superfici indicati, sono stati desunti mediante rilievi (scala 1:2.000-1:5.000) effettuati con strumentazione speditiva a precisione metrica per finalità interne al servizio d'istituto e suscettibili di errori sia strumentali sia di carattere tecnico e pertanto, al fine della redazione del Catasto Incendi, tali superfici devono essere ricontrollate e verificate



Progressivo	Comune:	Località:	Data incendio:	Data rilievo:	Metodo di rilevamento:	Strumenti GPS:	Superficie ha. are.ca	Dati rilevati dal:
3	GINOSA (TA)	MASSERIA PACE	04/08/2013	15/01/2014	Strumentale	GPS speditivi (precisione metrica)	03.47.71	Corpo Forestale dello Stato

Visualizzazione incendio su Ortofoto Anno -2010-

ti trovi: [Catasto Incendi](#) > [Consultazione delle aree percorse dal fuoco rilevate da CFS/CFR](#) > Dettaglio

Consultazione delle aree percorse dal fuoco rilevate da CFS/CFR

Scheda Incendio



SCHEDA ANALITICA INCENDIO BOSCHIVO

Regione	PUGLIA	Data incendio	05/08/2013
Provincia	TARANTO	Data rilievo	08/01/2014
Comune	GINOSA	Metodo	Strumentale
Località		Strumento	GPS speditivi (precisione metrica)
Superficie boscata(ha)	00.62.64	Superficie non boscata(ha)	00.24.87
Superficie pascoliva(ha)		Superficie totale(ha)	00.87.51



LISTA DELLE PARTICELLE CATASTALI PERCORSE INTERAMENTE O IN PARTE DALL'INCENDIO

Codice nazionale	Foglio	Particella	Subalterno	Allegato	Sviluppo	Superficie particella incendiata in mq	Superficie totale particella in mq
E036	1	00041		0	0	230	1285
E036	1	00043		0	0	0	0
E036	1	00050		0	0	2426	2542
E036	1	00052		0	0	421	421
E036	1	00054		0	0	0	0
E036	1	00055		0	0	0	0
E036	1	00056		0	0	0	0
E036	1	00057		0	0	0	0
E036	1	00058		0	0	0	0
E036	1	00068		0	0	0	0
E036	1	00069		0	0	0	0
E036	1	00070		0	0	0	0
E036	1	00071		0	0	20	1490
E036	1	00081		0	0	197	5088

**Ministero delle Politiche Agricole Alimentari e Forestali**Corpo Forestale dello Stato
Rilievo delle aree percorse dal fuoco

Regione	PUGLIA	Provincia	TARANTO
Comune	GINOSA		
Località	Salacone		

Data incendio 05/08/2013

Superficie boschiva percorsa dal fuoco (Ha) 00.62.64

Superficie non boschiva percorsa dal fuoco (Ha) 00.24.87

Di cui superficie pascoliva percorsa dal fuoco (Ha)

Totale superficie percorsa dal fuoco (Ha) 00.87.51

Lista delle particelle interessate

Codice Nazionale	Foglio	Particella	Sub	Allegato	Sviluppo	Superficie in mq	
						Percorsa	Totale
E036	1	00041		0	0	230	1285
E036	1	00043		0	0	0	0
E036	1	00050		0	0	2426	2542
E036	1	00052		0	0	421	421
E036	1	00054		0	0	0	0
E036	1	00055		0	0	0	0
E036	1	00056		0	0	0	0
E036	1	00057		0	0	0	0
E036	1	00058		0	0	0	0
E036	1	00068		0	0	0	0
E036	1	00069		0	0	0	0
E036	1	00070		0	0	0	0
E036	1	00071		0	0	20	1490
E036	1	00081		0	0	197	5088

La cartografia catastale di sfondo, messa a disposizione dall'Agenzia del Territorio, nelle zone non interessate da controlli agricoli comunitari può non essere aggiornata alla attualità oppure non essere digitalizzata (presenza dei soli centroidi particella) pertanto in taluni casi l'elenco delle particelle deve essere considerato indicativo e non esaustivo. Si invita quindi l'utente a visualizzare l'incendio su cartografia catastale per verificare in modo puntuale le particelle interessate e ricomprese nel perimetro. Per quanto riguarda i dati delle superfici indicati, sono stati desunti mediante rilievi (scala 1:2.000-1:5.000) effettuati con strumentazione speditiva a precisione metrica per finalità interne al servizio d'istituto e suscettibili di errori sia strumentali sia di carattere tecnico e pertanto, al fine della redazione del Catasto Incendi, tali superfici devono essere ricontrollate e verificate

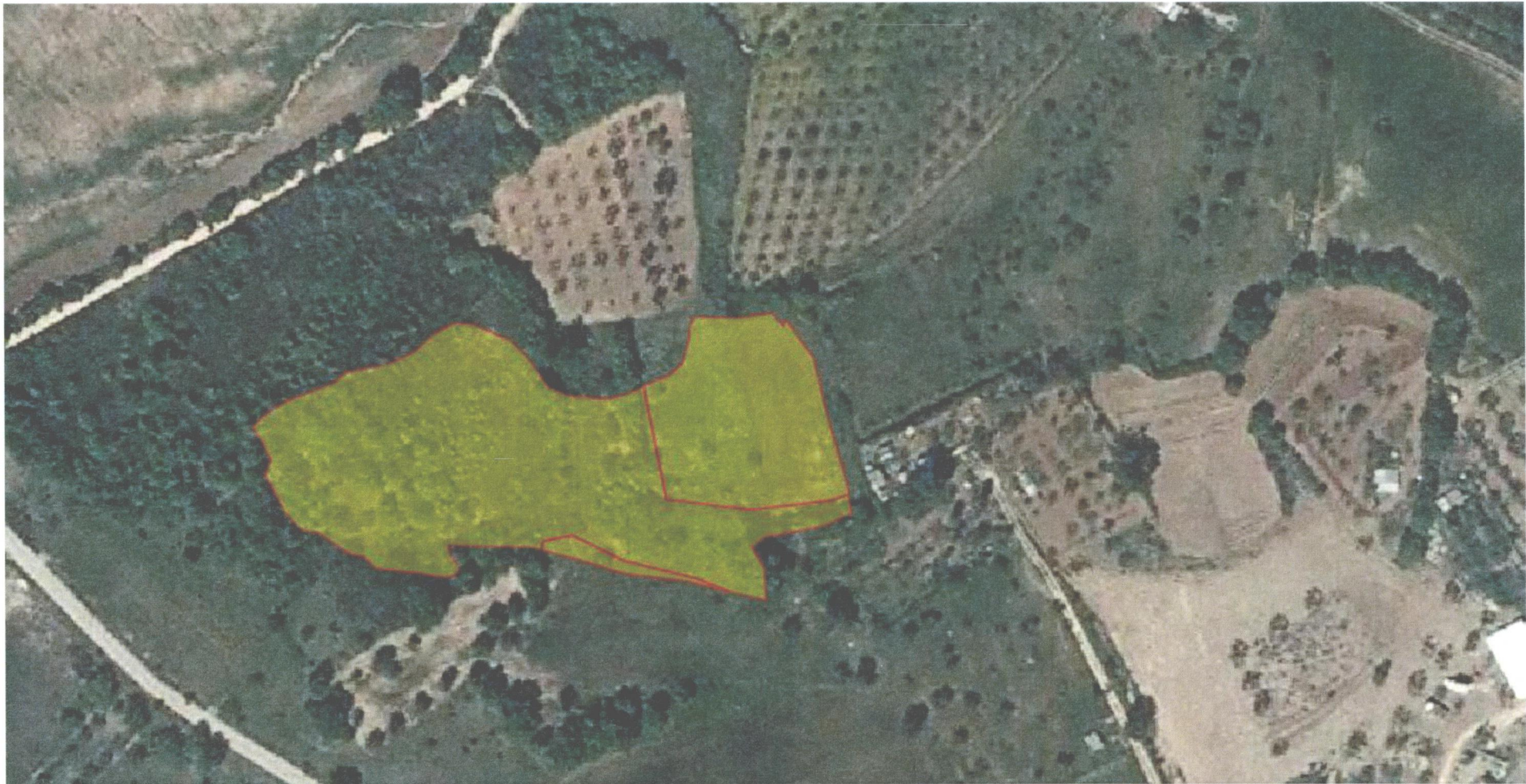

Progressivo	Comune:	Località:	Data incendio:	Data rilievo:	Metodo di rilevamento:	Strumenti GPS:	Superficie ha. are.ca	Dati rilevati da:
4	GINOSA (TA)	SALACONE	05/08/2013	08/01/2014	Strumentale	GPS speditivi (precisione metrica)	00.87.51	Corpo Forestale dello Stato

ti trovi: [Catasto Incendi](#) > [Consultazione delle aree percorse dal fuoco rilevate da CFS/CFR](#) > Dettaglio

Consultazione delle aree percorse dal fuoco rilevate da CFS/CFR

Scheda Incendio



SCHEDA ANALITICA INCENDIO BOSCHIVO

Regione	PUGLIA	Data incendio	06/07/2013
Provincia	TARANTO	Data rilievo	24/12/2013
Comune	GINOSA	Metodo	Strumentale
Località		Strumento	GPS speditivi (precisione metrica)
Superficie boscata(ha)	03.43.10	Superficie non boscata(ha)	00.40.24
Superficie pascoliva(ha)		Superficie totale(ha)	03.83.35



LISTA DELLE PARTICELLE CATASTALI PERCORSE INTERAMENTE O IN PARTE DALL'INCENDIO

Codice nazionale	Foglio	Particella	Subalterno	Allegato	Sviluppo	Superficie particella incendiata in mq	Superficie totale particella in mq
E036	14	00112		0	0	2	1080
E036	14	00152		0	0	1139	3818
E036	14	00153		0	0	650	2332
E036	21	00055		0	0	40	3334
E036	22	00004		0	0	19	1635
E036	23	00002		0	0	95	2536
E036	23	00010		0	0	696	724
E036	23	00016		0	0	412	412
E036	23	00035		0	0	343	4285
E036	23	00037		0	0	778	778

E036	23	00040		0	0	1589	1589
E036	23	00041		0	0	2386	2615
E036	23	00042		0	0	660	660
E036	23	00044		0	0	1477	1477
E036	23	00045		0	0	1155	1168
E036	23	00047		0	0	5	722
E036	23	00064		0	0	108	108
E036	23	00065		0	0	1056	1093
E036	23	00066		0	0	898	959
E036	23	00067		0	0	1168	1392
E036	23	00069		0	0	128	1915
E036	23	00083		0	0	224	1607
E036	23	00109		0	0	231	3402
E036	23	00184		0	0	560	562

**Ministero delle Politiche Agricole Alimentari e Forestali**Corpo Forestale dello Stato
Rilievo delle aree percorse dal fuoco

Regione	PUGLIA	Provincia	TARANTO
Comune	GINOSA		
Località	Canale Biletto		

Data incendio 06/07/2013**Superficie boschiva percorsa dal fuoco (Ha)** 03.43.10**Superficie non boschiva percorsa dal fuoco (Ha)** 00.40.24**Di cui superficie pascoliva percorsa dal fuoco (Ha)****Totale superficie percorsa dal fuoco (Ha)** 03.83.35**Lista delle particelle interessate**

Codice Nazionale	Foglio	Particella	Sub	Allegato	Sviluppo	Superficie in mq	
						Percorsa	Totale
E036	14	00112		0	0	2	1080
E036	14	00152		0	0	1139	3818
E036	14	00153		0	0	650	2332
E036	21	00055		0	0	40	3334
E036	22	00004		0	0	19	1635
E036	23	00002		0	0	95	2536
E036	23	00010		0	0	696	724
E036	23	00016		0	0	412	412
E036	23	00035		0	0	343	4285
E036	23	00037		0	0	778	778
E036	23	00040		0	0	1589	1589
E036	23	00041		0	0	2386	2615
E036	23	00042		0	0	660	660
E036	23	00044		0	0	1477	1477
E036	23	00045		0	0	1155	1168
E036	23	00047		0	0	5	722
E036	23	00064		0	0	108	108
E036	23	00065		0	0	1056	1093
E036	23	00066		0	0	898	959
E036	23	00067		0	0	1168	1392

La cartografia catastale di sfondo, messa a disposizione dall'Agenzia del Territorio, nelle zone non interessate da controlli agricoli comunitari può non essere aggiornata alla attualità oppure non essere digitalizzata (presenza dei soli centroidi particella) pertanto in taluni casi l'elenco delle particelle deve essere considerato indicativo e non esaustivo. Si invita quindi l'utente a visualizzare l'incendio su cartografia catastale per verificare in modo puntuale le particelle interessate e ricomprese nel perimetro. Per quanto riguarda i dati delle superfici indicati, sono stati desunti mediante rilievi (scala 1:2.000-1:5.000) effettuati con strumentazione speditiva a precisione metrica per finalità interne al servizio d'istituto e suscettibili di errori sia strumentali sia di carattere tecnico e pertanto, al fine della redazione del Catasto Incendi, tali superfici devono essere ricontrollate e verificate

**Ministero delle Politiche Agricole Alimentari e Forestali**Corpo Forestale dello Stato
Rilievo delle aree percorse dal fuoco

Regione PUGLIA **Provincia** TARANTO
Comune GINOSA
Località Canale Biletto

Data incendio 06/07/2013**Superficie boschiva percorsa dal fuoco (Ha)** 03.43.10**Superficie non boschiva percorsa dal fuoco (Ha)** 00.40.24**Di cui superficie pascoliva percorsa dal fuoco (Ha)****Totale superficie percorsa dal fuoco (Ha)** 03.83.35

Lista delle particelle interessate

Codice Nazionale	Foglio	Particella	Sub	Allegato	Sviluppo	Superficie in mq	
						Percorsa	Totale
E036	23	00069		0	0	128	1915
E036	23	00083		0	0	224	1607
E036	23	00109		0	0	231	3402
E036	23	00184		0	0	560	562

La cartografia catastale di sfondo, messa a disposizione dall'Agenzia del Territorio, nelle zone non interessate da controlli agricoli comunitari può non essere aggiornata alla attualità oppure non essere digitalizzata (presenza dei soli centroidi particella) pertanto in taluni casi l'elenco delle particelle deve essere considerato indicativo e non esaustivo. Si invita quindi l'utente a visualizzare l'incendio su cartografia catastale per verificare in modo puntuale le particelle interessate e ricomprese nel perimetro. Per quanto riguarda i dati delle superfici indicati, sono stati desunti mediante rilievi (scala 1:2.000-1:5.000) effettuati con strumentazione speditiva a precisione metrica per finalità interne al servizio d'istituto e suscettibili di errori sia strumentali sia di carattere tecnico e pertanto, al fine della redazione del Catasto Incendi, tali superfici devono essere ricontrollate e verificate

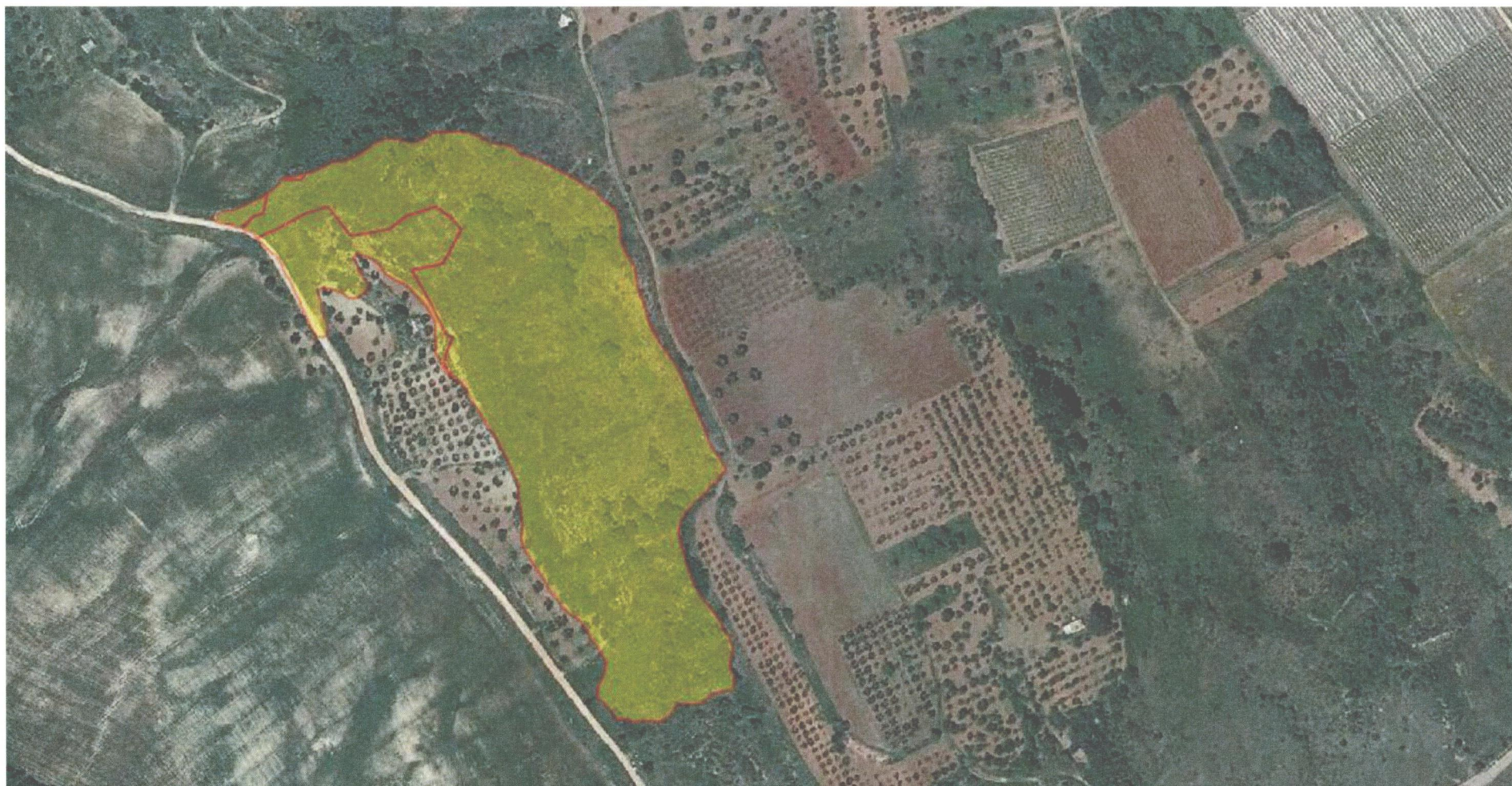

Progressivo	Comune:	Località:	Data incendio:	Data rilievo:	Metodo di rilevamento:	Strumenti GPS:	Superficie ha. are.ca	Dati rilevati da:
5	GINOSA (TA)	CANALE BILETTO	06/07/2013	24/12/2013	Strumentale	GPS speditivi (precisione metrica)	03.83.35	Corpo Forestale dello Stato

ti trovi: [Catasto Incendi](#) > [Consultazione delle aree percorse dal fuoco rilevate da CFS/CFR](#) > Dettaglio

Consultazione delle aree percorse dal fuoco rilevate da CFS/CFR

Scheda Incendio



SCHEDA ANALITICA INCENDIO BOSCHIVO

Regione	PUGLIA	Data incendio	16/07/2013
Provincia	TARANTO	Data rilievo	10/12/2013
Comune	GINOSA	Metodo	Strumentale
Località		Strumento	GPS speditivi (precisione metrica)
Superficie boscata(ha)	02.03.97	Superficie non boscata(ha)	00.00.00
Superficie pascoliva(ha)		Superficie totale(ha)	02.03.97



LISTA DELLE PARTICELLE CATASTALI PERCORSE INTERAMENTE O IN PARTE DALL'INCENDIO

Codice nazionale	Foglio	Particella	Subalterno	Allegato	Sviluppo	Superficie particella incendiata in mq	Superficie totale particella in mq
E036	42	00009		0	0	0	0
E036	42	00011		0	0	0	0
E036	42	00045		0	0	1532	1894
E036	42	00050		0	0	0	0
E036	42	00055		0	0	0	0
E036	42	00056		0	0	0	0
E036	42	00069		0	0	0	0

**Ministero delle Politiche Agricole Alimentari e Forestali**Corpo Forestale dello Stato
Rilievo delle aree percorse dal fuoco

Regione	PUGLIA	Provincia	TARANTO
Comune	GINOSA		
Località	C. Malizia		

Data incendio 16/07/2013**Superficie boschiva percorsa dal fuoco (Ha)** 02.03.97**Superficie non boschiva percorsa dal fuoco (Ha)** 00.00.00**Di cui superficie pascoliva percorsa dal fuoco (Ha)****Totale superficie percorsa dal fuoco (Ha)** 02.03.97**Lista delle particelle interessate**

Codice Nazionale	Foglio	Particella	Sub	Allegato	Sviluppo	Superficie in mq	
						Percorsa	Totale
E036	42	00009		0	0	0	0
E036	42	00011		0	0	0	0
E036	42	00045		0	0	1532	1894
E036	42	00050		0	0	0	0
E036	42	00055		0	0	0	0
E036	42	00056		0	0	0	0
E036	42	00069		0	0	0	0

La cartografia catastale di sfondo, messa a disposizione dall'Agenzia del Territorio, nelle zone non interessate da controlli agricoli comunitari può non essere aggiornata alla attualità oppure non essere digitalizzata (presenza dei soli centroidi particella) pertanto in taluni casi l'elenco delle particelle deve essere considerato indicativo e non esaustivo. Si invita quindi l'utente a visualizzare l'incendio su cartografia catastale per verificare in modo puntuale le particelle interessate e ricomprese nel perimetro. Per quanto riguarda i dati delle superfici indicati, sono stati desunti mediante rilievi (scala 1:2.000-1:5.000) effettuati con strumentazione speditiva a precisione metrica per finalità interne al servizio d'istituto e suscettibili di errori sia strumentali sia di carattere tecnico e pertanto, al fine della redazione del Catasto Incendi, tali superfici devono essere ricontrollate e verificate

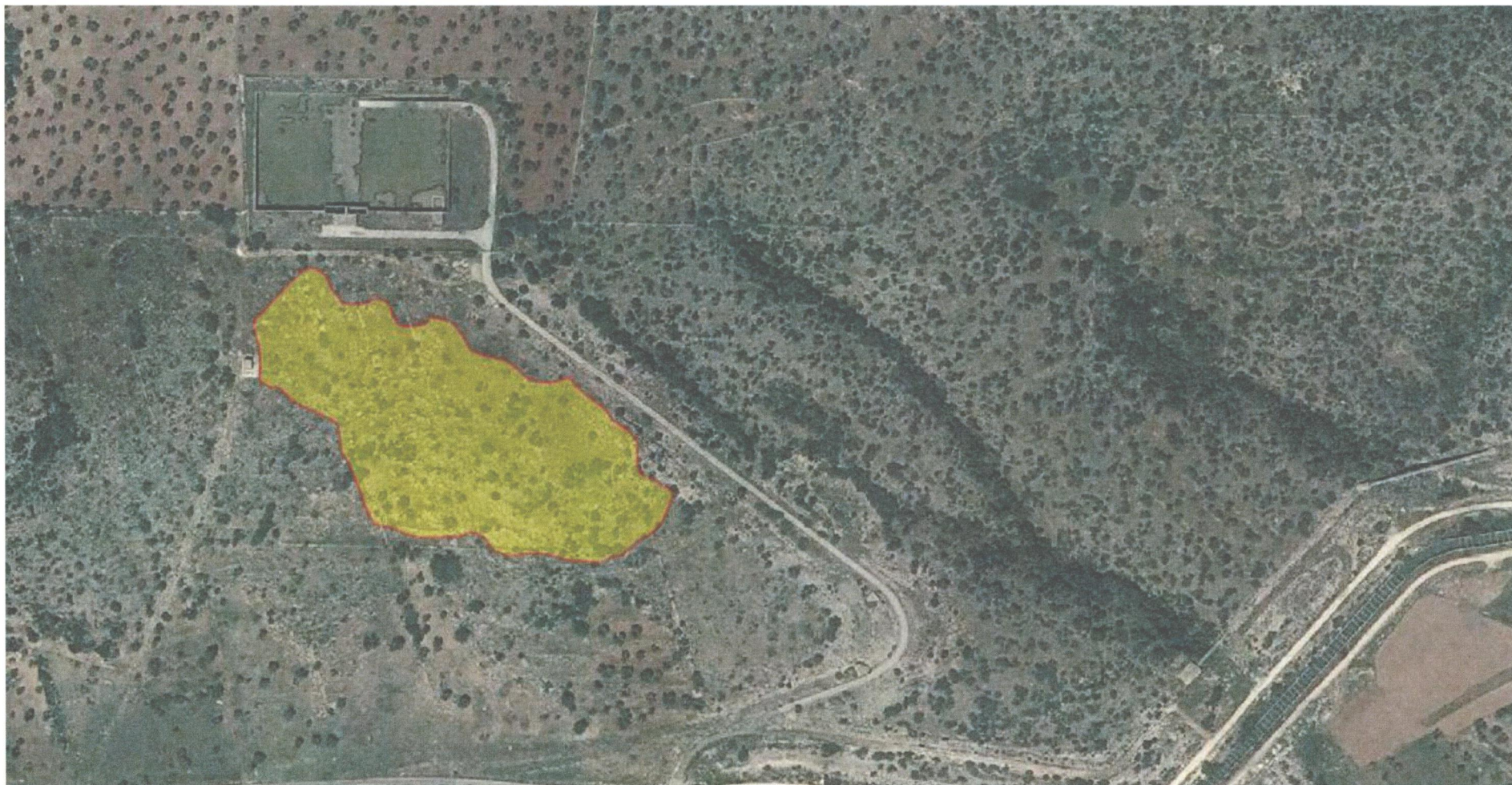

Progressivo	Comune:	Località:	Data incendio:	Data rilievo:	Metodo di rilevamento:	Strumenti GPS:	Superficie ha. are.ca	Dati rilevati dal:
6	GINOSA (TA)	C. MALIZIA	16/07/2013	10/12/2013	Strumentale	GPS speditivi (precisione metrica)	02.03.97	Corpo Forestale dello Stato



ti trovi: [Catasto Incendi](#) > [Consultazione delle aree percorse dal fuoco rilevate da CFS/CFR](#) > Dettaglio

Consultazione delle aree percorse dal fuoco rilevate da CFS/CFR

Scheda Incendio

 SCHEDA ANALITICA INCENDIO BOSCHIVO			
Regione	PUGLIA	Data incendio	17/08/2013
Provincia	TARANTO	Data rilievo	15/11/2013
Comune	GINOSA	Metodo	Mista
Località		Strumento	GPS speditivi (precisione metrica)
Superficie boscata(ha)	00.00.32	Superficie non boscata(ha)	00.00.00
Superficie pascoliva(ha)		Superficie totale(ha)	00.00.32

 LISTA DELLE PARTICELLE CATASTALI PERCORSE INTERAMENTE O IN PARTE DALL'INCENDIO							
Codice nazionale	Foglio	Particella	Subalterno	Allegato	Sviluppo	Superficie particella incendiata in mq	Superficie totale particella in mq
E036	143	00010		0	0	32	440540

**Ministero delle Politiche Agricole Alimentari e Forestali**Corpo Forestale dello Stato
Rilievo delle aree percorse dal fuoco

Regione	PUGLIA	Provincia	TARANTO
Comune	GINOSA		
Località	TORRE MATTONI		

Data incendio 17/08/2013**Superficie boschiva percorsa dal fuoco (Ha)** 00.00.32**Superficie non boschiva percorsa dal fuoco (Ha)** 00.00.00**Di cui superficie pascoliva percorsa dal fuoco (Ha)****Totale superficie percorsa dal fuoco (Ha)** 00.00.32**Lista delle particelle interessate**

Codice Nazionale	Foglio	Particella	Sub	Allegato	Sviluppo	Superficie in mq	
						Percorsa	Totale
E036	143	00010		0	0	32	440540

La cartografia catastale di sfondo, messa a disposizione dall'Agenzia del Territorio, nelle zone non interessate da controlli agricoli comunitari può non essere aggiornata alla attualità oppure non essere digitalizzata (presenza dei soli centroidi particella) pertanto in taluni casi l'elenco delle particelle deve essere considerato indicativo e non esaustivo. Si invita quindi l'utente a visualizzare l'incendio su cartografia catastale per verificare in modo puntuale le particelle interessate e ricomprese nel perimetro. Per quanto riguarda i dati delle superfici indicati, sono stati desunti mediante rilievi (scala 1:2.000-1:5.000) effettuati con strumentazione speditiva a precisione metrica per finalità interne al servizio d'istituto e suscettibili di errori sia strumentali sia di carattere tecnico e pertanto, al fine della redazione del Catasto Incendi, tali superfici devono essere ricontrollate e verificate



Progressivo	Comune:	Località:	Data incendio:	Data rilievo:	Metodo di rilevamento:	Strumenti GPS:	Superficie ha. are.ca	Dati rilevati dal:
7	GINOSA (TA)	TORRE MATTONI	17/08/2013	15/11/2013	Mista	GPS speditivi (precisione metrica)	00.00.32	Corpo Forestale dello Stato



ti trovi: [Catasto Incendi](#) > [Consultazione delle aree percorse dal fuoco rilevate da CFS/CFR](#) > Dettaglio

Consultazione delle aree percorse dal fuoco rilevate da CFS/CFR

Scheda Incendio



SCHEDA ANALITICA INCENDIO BOSCHIVO

Regione	PUGLIA	Data incendio	19/06/2013
Provincia	TARANTO	Data rilievo	08/01/2014
Comune	GINOSA	Metodo	Strumentale
Località		Strumento	GPS speditivi (precisione metrica)
Superficie boscata(ha)	04.89.43	Superficie non boscata(ha)	06.02.94
Superficie pascoliva(ha)		Superficie totale(ha)	10.92.38



LISTA DELLE PARTICELLE CATASTALI PERCORSE INTERAMENTE O IN PARTE DALL'INCENDIO

Codice nazionale	Foglio	Particella	Subalterno	Allegato	Sviluppo	Superficie particella incendiata in mq	Superficie totale particella in mq
E036	22	00149		0	0	19	1867
E036	22	00152		0	0	600	1651
E036	22	00153		0	0	1030	1724
E036	22	00154		0	0	168	6196
E036	22	00158		0	0	0	0
E036	22	00159		0	0	1909	2540
E036	22	00160		0	0	0	0
E036	22	00161		0	0	3041	3744
E036	22	00162		0	0	2081	2685
E036	22	00163		0	0	1929	2117

E036	22	00164		0	0	1458	1465
E036	22	00165		0	0	352	678
E036	22	00169		0	0	1990	2814
E036	22	00170		0	0	0	0
E036	22	00171		0	0	0	0
E036	22	00172		0	0	0	0
E036	22	00173		0	0	0	0
E036	22	00174		0	0	0	0
E036	22	00175		0	0	0	0
E036	22	00176		0	0	8325	13208
E036	22	00212		0	0	6459	8566
E036	22	00225		0	0	2586	3804
E036	22	00261		0	0	0	0
E036	23	00096		0	0	69	1831
E036	23	00097		0	0	26	528
E036	23	00098		0	0	15	430
E036	23	00099		0	0	64	963
E036	23	00101		0	0	398	618
E036	23	00147		0	0	22	1902
E036	24	00047		0	0	0	0
E036	24	00048		0	0	0	0
E036	24	00049		0	0	0	0
E036	24	00050		0	0	0	0
E036	24	00051		0	0	0	0
E036	24	00052		0	0	322	322
E036	24	00053		0	0	0	0
E036	24	00054		0	0	0	0
E036	24	00055		0	0	0	0
E036	24	00056		0	0	0	0
E036	24	00057		0	0	0	0
E036	24	00058		0	0	0	0
E036	24	00059		0	0	0	0
E036	24	00060		0	0	0	0
E036	24	00061		0	0	315	315

E036	24	00062		0	0	0	0
E036	24	00063		0	0	0	0
E036	24	00064		0	0	0	0
E036	24	00066		0	0	0	0
E036	24	00067		0	0	0	0
E036	24	00069		0	0	0	0
E036	24	00070		0	0	0	0
E036	24	00071		0	0	0	0
E036	24	00072		0	0	0	0
E036	24	00073		0	0	0	0
E036	24	00074		0	0	0	0
E036	24	00075		0	0	0	0
E036	24	00077		0	0	9073	9308
E036	24	00078		0	0	255	3807
E036	24	00086		0	0	0	0
E036	24	00087		0	0	0	0
E036	24	00088		0	0	0	0
E036	24	00096		0	0	0	0
E036	24	00097		0	0	4258	4258
E036	24	00098		0	0	0	0
E036	24	00099		0	0	1902	1902
E036	24	00103		0	0	0	0
E036	24	00104		0	0	0	0
E036	24	00105		0	0	0	0
E036	24	00106		0	0	0	0
E036	24	00107		0	0	0	0
E036	24	00118		0	0	0	0
E036	24	00119		0	0	0	0
E036	24	00131		0	0	105	996
E036	24	00132		0	0	0	2327
E036	24	00151		0	0	7285	17256