



*Città di Ginoza*

Provincia di Taranto

**“CATASTO DELLE AREE PERCORSE DAL FUOCO”  
(CATASTO INCENDI)**

LEGGE 21 novembre 2000, n.353 e ss.mm.ii.

“LEGGE - QUADRO IN MATERIA DI INCENDI BOSCHIVI”



<i>Data:</i> <b>5 novembre 2018</b>	<i>Elaborati:</i> <ul style="list-style-type: none"><li>• Elenco degli incendi boschivi censiti.</li><li>• Scheda analitica di ogni incendio boschivo.</li><li>• Lista delle particelle interessate.</li><li>• Visualizzazione incendio su ortofoto.</li><li>• Scadenario dei vincoli.</li></ul>	<b>ANNO: 2012</b>
		Tavola n.: 9
	<i>Il Tecnico Incaricato</i> <b>Dott.Agr. Raffaele Fanelli</b> 	



ti trovi: **Catasto Incendi** > Consultazione delle aree percorse dal fuoco rilevate da CFS/CFR

## Consultazione delle aree percorse dal fuoco rilevate da CFS/CFR

Selezionare il territorio di interesse specificando l'annualità per la quale consultare gli incendi

**Regione: PUGLIA**  
**Provincia: TARANTO**  
**Comune: GINOSA**

Anno: 2012

Ricerca

Selezionare l'incendio di interesse per conoscerne il dettaglio

### ELENCO DEGLI INCENDI BOSCHIVI CENSITI NEL TERRITORIO DEL COMUNE DI GINOSA PER L'ANNO 2012

Progressivo	Località	Data Incendio	Data Rilievo CFS	Metodo di rilevamento	Strumenti usati per il rilievo	Superficie comunale interessata in HA	selezione
1	Fiumicello	05/07/2012	2012/12/31	Strumentale	GPS di precisione (submetrica)	02.35.40	<input type="radio"/>
2	Passo di Giacobbe	05/07/2012	30/10/2012	Strumentale	GPS speditivi (precisione metrica)	00.02.20	<input type="radio"/>
3	Canale il Palombaro	08/09/2012	2012/12/31	Strumentale	GPS speditivi (precisione metrica)	00.90.84	<input type="radio"/>
4	Pilaccio	10/07/2012	2013/01/11	Strumentale	GPS di precisione (submetrica)	01.34.45	<input type="radio"/>
5	Mass Pizzulli	11/07/2012	2013/01/03	Strumentale	GPS speditivi (precisione metrica)	22.72.97	<input type="radio"/>
6	Fontanello	14/06/2012	2012/12/31	Strumentale	GPS speditivi (precisione metrica)	07.01.73	<input type="radio"/>
7	C.Pizzulli	15/06/2012	2012/11/27	Strumentale	GPS speditivi (precisione metrica)	01.41.89	<input type="radio"/>

8	Salacone	15/06/2012	2012/11/27	Strumentale	GPS speditivi (precisione metrica)	29.16.46	○
9	Pineta Regina	17/07/2012	2012/11/21	Mista	GPS speditivi (precisione metrica)	40.68.95	○
10	Masseria Turi	18/06/2012	2012/11/27	Strumentale	GPS speditivi (precisione metrica)	21.71.79	○
11	Vallone della Rita	18/07/2012	2012/11/13	Strumentale	GPS speditivi (precisione metrica)	06.42.18	○
12	Iazzo Bonora	18/07/2012	2012/12/31	Strumentale	GPS speditivi (precisione metrica)	02.89.74	○
13	V.le dell'arciprete l'oscruScuto	18/07/2012	2013/01/09	Strumentale	GPS speditivi (precisione metrica)	03.07.63	○
14	C. Daniele	18/08/2012	2012/12/31	Strumentale	GPS speditivi (precisione metrica)	00.90.38	○
15	C. Pizzulli	19/06/2012	2013/01/11	Strumentale	GPS speditivi (precisione metrica)	03.35.84	○
16	Pineta Regina	21/06/2012	2012/11/21	Mista	GPS speditivi (precisione metrica)	00.09.64	○
17	C. Giovanettoni	21/07/2012	2012/12/31	Strumentale	GPS speditivi (precisione metrica)	00.26.43	○
18	C. Giovanettoni	21/07/2012	2013/01/11	Strumentale	GPS speditivi (precisione metrica)	15.35.18	○
19	C.Perrone	27/07/2012	2012/11/27	Strumentale	GPS speditivi (precisione metrica)	02.02.19	○
20	Passo di Giacobbe	28/06/2012	2012/11/07	Strumentale	GPS speditivi (precisione metrica)	18.39.23	○
21	Lucignano	28/08/2012	2012/10/26	Strumentale	GPS speditivi (precisione metrica)	00.01.29	○

<b>Superficie totale del comune percorsa dal fuoco in ha</b>	<b>180.16.42</b>
<b>% di superficie comunale percorsa dal fuoco</b>	<b>0,96 %</b>

ti trovi: [Catasto Incendi](#) > [Consultazione delle aree percorse dal fuoco rilevate da CFS/CFR](#) > Dettaglio

## Consultazione delle aree percorse dal fuoco rilevate da CFS/CFR

### Scheda Incendio



#### SCHEDA ANALITICA INCENDIO BOSCHIVO

Regione	PUGLIA	Data incendio	05/07/2012
Provincia	TARANTO	Data rilievo	2012/12/31
Comune	GINOSA	Metodo	Strumentale
Località		Strumento	GPS di precisione (submetrica)
Superficie boscata(ha)	01.38.35	Superficie non boscata(ha)	00.97.04
Superficie pascoliva(ha)		Superficie totale(ha)	02.35.40



#### LISTA DELLE PARTICELLE CATASTALI PERCORSE INTERAMENTE O IN PARTE DALL'INCENDIO

Codice nazionale	Foglio	Particella	Subalterno	Allegato	Sviluppo	Superficie particella incendiata in mq	Superficie totale particella in mq
E036	123	00010		0	0	2265	77580
E036	123	00354		0	0	2869	3811
E036	123	00355		0	0	159	4392
E036	123	00716		0	0	667	20860
E036	123	00718		0	0	4133	20143
E036	123	00731		0	0	2170	20861

**Ministero delle Politiche Agricole Alimentari e Forestali**Corpo Forestale dello Stato  
Rilievo delle aree percorse dal fuoco

<b>Regione</b>	PUGLIA	<b>Provincia</b>	TARANTO
<b>Comune</b>	GINOSA		
<b>Località</b>	Fiumicello		

**Data incendio** 05/07/2012**Superficie boschiva percorsa dal fuoco (Ha)** 01.38.35**Superficie non boschiva percorsa dal fuoco (Ha)** 00.97.04**Di cui superficie pascoliva percorsa dal fuoco (Ha)****Totale superficie percorsa dal fuoco (Ha)** 02.35.40**Lista delle particelle interessate**

Codice Nazionale	Foglio	Particella	Sub	Allegato	Sviluppo	Superficie in mq	
						Percorsa	Totale
E036	123	00010		0	0	2265	77580
E036	123	00354		0	0	2869	3811
E036	123	00355		0	0	159	4392
E036	123	00716		0	0	667	20860
E036	123	00718		0	0	4133	20143
E036	123	00731		0	0	2170	20861

La cartografia catastale di sfondo, messa a disposizione dall'Agenzia del Territorio, nelle zone non interessate da controlli agricoli comunitari può non essere aggiornata alla attualità oppure non essere digitalizzata (presenza dei soli centroidi particella) pertanto in taluni casi l'elenco delle particelle deve essere considerato indicativo e non esaustivo. Si invita quindi l'utente a visualizzare l'incendio su cartografia catastale per verificare in modo puntuale le particelle interessate e ricomprese nel perimetro. Per quanto riguarda i dati delle superfici indicati, sono stati desunti mediante rilievi (scala 1:2.000-1:5.000) effettuati con strumentazione speditiva a precisione metrica per finalità interne al servizio d'istituto e suscettibili di errori sia strumentali sia di carattere tecnico e pertanto, al fine della redazione del Catasto Incendi, tali superfici devono essere ricontrollate e verificate



Progressivo	Comune:	Località:	Data incendio:	Data rilievo:	Metodo di rilevamento:	Strumenti GPS:	Superficie ha. are.ca	Dati rilevati da:
1	GINOSA (TA)	FIUMICELLO	05/07/2012	31/12/2012	Strumentale	GPS speditivi (precisione metrica)	02.35.40	Corpo Forestale dello Stato

ti trovi: [Catasto Incendi](#) > [Consultazione delle aree percorse dal fuoco rilevate da CFS/CFR](#) > Dettaglio

## Consultazione delle aree percorse dal fuoco rilevate da CFS/CFR

### Scheda Incendio



#### SCHEDA ANALITICA INCENDIO BOSCHIVO

Regione	PUGLIA	Data incendio	05/07/2012
Provincia	TARANTO	Data rilievo	30/10/2012
Comune	GINOSA	Metodo	Strumentale
Località		Strumento	GPS speditivi (precisione metrica)
Superficie boscata(ha)	00.02.20	Superficie non boscata(ha)	00.00.00
Superficie pascoliva(ha)		Superficie totale(ha)	00.02.20



#### LISTA DELLE PARTICELLE CATASTALI PERCORSE INTERAMENTE O IN PARTE DALL'INCENDIO

Codice nazionale	Foglio	Particella	Subalterno	Allegato	Sviluppo	Superficie particella incendiata in mq	Superficie totale particella in mq
E036	81	00054		0	0	218	17685

**Ministero delle Politiche Agricole Alimentari e Forestali**Corpo Forestale dello Stato  
Rilievo delle aree percorse dal fuoco

---

<b>Regione</b>	PUGLIA	<b>Provincia</b>	TARANTO
<b>Comune</b>	GINOSA		
<b>Località</b>	Passo di Giacobbe		

---

**Data incendio** 05/07/2012**Superficie boschiva percorsa dal fuoco (Ha)** 00.02.20**Superficie non boschiva percorsa dal fuoco (Ha)** 00.00.00**Di cui superficie pascoliva percorsa dal fuoco (Ha)****Totale superficie percorsa dal fuoco (Ha)** 00.02.20**Lista delle particelle interessate**

Codice Nazionale	Foglio	Particella	Sub	Allegato	Sviluppo	Superficie in mq	
						Percorsa	Totale
E036	81	00054		0	0	218	17685

La cartografia catastale di sfondo, messa a disposizione dall'Agenzia del Territorio, nelle zone non interessate da controlli agricoli comunitari può non essere aggiornata alla attualità oppure non essere digitalizzata (presenza dei soli centroidi particella) pertanto in taluni casi l'elenco delle particelle deve essere considerato indicativo e non esaustivo. Si invita quindi l'utente a visualizzare l'incendio su cartografia catastale per verificare in modo puntuale le particelle interessate e ricomprese nel perimetro. Per quanto riguarda i dati delle superfici indicati, sono stati desunti mediante rilievi (scala 1:2.000-1:5.000) effettuati con strumentazione speditiva a precisione metrica per finalità interne al servizio d'istituto e suscettibili di errori sia strumentali sia di carattere tecnico e pertanto, al fine della redazione del Catasto Incendi, tali superfici devono essere ricontrollate e verificate



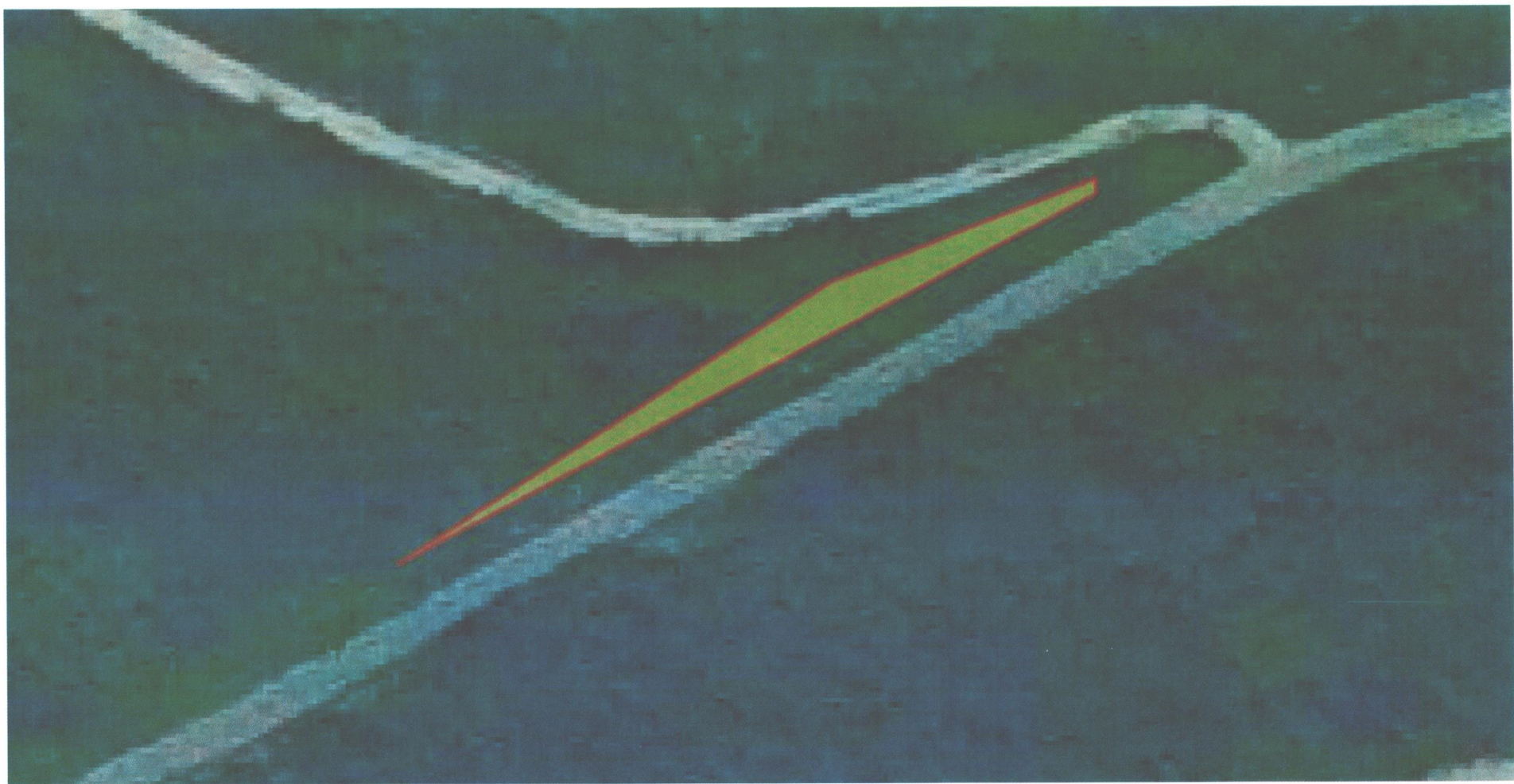

Progressivo	Comune:	Località:	Data incendio:	Data rilievo:	Metodo di rilevamento:	Strumenti GPS:	Superficie ha. are.ca	Dati rilevati dal:
2	GINOSA (TA)	PASSO DI GIACOBBE	05/07/2012	30/10/2012	Strumentale	GPS speditivi (precisione metrica)	00.02.20	Corpo Forestale dello Stato

ti trovi: [Catasto Incendi](#) > [Consultazione delle aree percorse dal fuoco rilevate da CFS/CFR](#) > Dettaglio

**Consultazione delle aree percorse dal fuoco rilevate da CFS/CFR**

Scheda Incendio



**SCHEDA ANALITICA INCENDIO BOSCHIVO**

Regione	PUGLIA	Data incendio	08/09/2012
Provincia	TARANTO	Data rilievo	2012/12/31
Comune	GINOSA	Metodo	Strumentale
Località		Strumento	GPS speditivi (precisione metrica)
Superficie boscata(ha)	00.90.84	Superficie non boscata(ha)	
Superficie pascoliva(ha)		Superficie totale(ha)	00.90.84



**LISTA DELLE PARTICELLE CATASTALI PERCORSE INTERAMENTE O IN PARTE DALL'INCENDIO**

Codice nazionale	Foglio	Particella	Subalterno	Allegato	Sviluppo	Superficie particella incendiata in mq	Superficie totale particella in mq
E036	2	00256		0	0	0	0
E036	2	00258		0	0	0	0
E036	2	00259		0	0	0	0
E036	2	00260		0	0	0	0
E036	2	00267		0	0	364	1836
E036	2	00269		0	0	189	2717
E036	2	00355		0	0	0	0
E036	2	00356		0	0	0	0

**Ministero delle Politiche Agricole Alimentari e Forestali**Corpo Forestale dello Stato  
Rilievo delle aree percorse dal fuoco

---

**Regione** PUGLIA **Provincia** TARANTO  
**Comune** GINOSA  
**Località** Canale il Palombaro

---

**Data incendio** 08/09/2012**Superficie boschiva percorsa dal fuoco (Ha)** 00.90.84**Superficie non boschiva percorsa dal fuoco (Ha)****Di cui superficie pascoliva percorsa dal fuoco (Ha)****Totale superficie percorsa dal fuoco (Ha)** 00.90.84

---

**Lista delle particelle interessate**

Codice Nazionale	Foglio	Particella	Sub	Allegato	Sviluppo	Superficie in mq	
						Percorsa	Totale
E036	2	00256		0	0	0	0
E036	2	00258		0	0	0	0
E036	2	00259		0	0	0	0
E036	2	00260		0	0	0	0
E036	2	00267		0	0	364	1836
E036	2	00269		0	0	189	2717
E036	2	00355		0	0	0	0
E036	2	00356		0	0	0	0

---

*La cartografia catastale di sfondo, messa a disposizione dall'Agenzia del Territorio, nelle zone non interessate da controlli agricoli comunitari può non essere aggiornata alla attualità oppure non essere digitalizzata (presenza dei soli centroidi particella) pertanto in taluni casi l'elenco delle particelle deve essere considerato indicativo e non esaustivo. Si invita quindi l'utente a visualizzare l'incendio su cartografia catastale per verificare in modo puntuale le particelle interessate e ricomprese nel perimetro. Per quanto riguarda i dati delle superfici indicati, sono stati desunti mediante rilievi (scala 1:2.000-1:5.000) effettuati con strumentazione speditiva a precisione metrica per finalità interne al servizio d'istituto e suscettibili di errori sia strumentali sia di carattere tecnico e pertanto, al fine della redazione del Catasto Incendi, tali superfici devono essere ricontrollate e verificate*



Progressivo	Comune:	Località:	Data incendio:	Data rilievo:	Metodo di rilevamento:	Strumenti GPS:	Superficie ha. are.ca	Dati rilevati dal:
3	GINOSA (TA)	CANALE IL PALOMBARO	08/09/2012	31/12/2012	Strumentale	GPS speditivi (precisione metrica)	00.90.84	Corpo Forestale dello Stato



ti trovi: [Catasto Incendi](#) > [Consultazione delle aree percorse dal fuoco rilevate da CFS/CFR](#) > Dettaglio

## Consultazione delle aree percorse dal fuoco rilevate da CFS/CFR

### Scheda Incendio



#### SCHEDA ANALITICA INCENDIO BOSCHIVO

Regione	PUGLIA	Data incendio	10/07/2012
Provincia	TARANTO	Data rilievo	2013/01/11
Comune	GINOSA	Metodo	Strumentale
Località		Strumento	GPS di precisione (submetrica)
Superficie boscata(ha)	01.06.05	Superficie non boscata(ha)	00.28.40
Superficie pascoliva(ha)		Superficie totale(ha)	01.34.45



#### LISTA DELLE PARTICELLE CATASTALI PERCORSE INTERAMENTE O IN PARTE DALL'INCENDIO

Codice nazionale	Foglio	Particella	Subalterno	Allegato	Sviluppo	Superficie particella incendiata in mq	Superficie totale particella in mq
E036	63	00065		0	0	232	3919
E036	63	00113		0	0	2298	7504
E036	63	00114		0	0	0	0
E036	63	00116		0	0	0	6944
E036	63	00120		0	0	0	0
E036	63	00122		0	0	0	0
E036	63	00181		0	0	801	3716

**Ministero delle Politiche Agricole Alimentari e Forestali**Corpo Forestale dello Stato  
Rilievo delle aree percorse dal fuoco

<b>Regione</b>	PUGLIA	<b>Provincia</b>	TARANTO
<b>Comune</b>	GINOSA		
<b>Località</b>	Pilaccio		

**Data incendio** 10/07/2012**Superficie boschiva percorsa dal fuoco (Ha)** 01.06.05**Superficie non boschiva percorsa dal fuoco (Ha)** 00.28.40**Di cui superficie pascoliva percorsa dal fuoco (Ha)****Totale superficie percorsa dal fuoco (Ha)** 01.34.45**Lista delle particelle interessate**

Codice Nazionale	Foglio	Particella	Sub	Allegato	Sviluppo	Superficie in mq	
						Percorsa	Totale
E036	63	00065		0	0	232	3919
E036	63	00113		0	0	2298	7504
E036	63	00114		0	0	0	0
E036	63	00116		0	0	0	6944
E036	63	00120		0	0	0	0
E036	63	00122		0	0	0	0
E036	63	00181		0	0	801	3716

La cartografia catastale di sfondo, messa a disposizione dall'Agenzia del Territorio, nelle zone non interessate da controlli agricoli comunitari può non essere aggiornata alla attualità oppure non essere digitalizzata (presenza dei soli centroidi particella) pertanto in taluni casi l'elenco delle particelle deve essere considerato indicativo e non esaustivo. Si invita quindi l'utente a visualizzare l'incendio su cartografia catastale per verificare in modo puntuale le particelle interessate e ricomprese nel perimetro. Per quanto riguarda i dati delle superfici indicati, sono stati desunti mediante rilievi (scala 1:2.000-1:5.000) effettuati con strumentazione speditiva a precisione metrica per finalità interne al servizio d'istituto e suscettibili di errori sia strumentali sia di carattere tecnico e pertanto, al fine della redazione del Catasto Incendi, tali superfici devono essere ricontrollate e verificate



Progressivo	Comune:	Località:	Data incendio:	Data rilievo:	Metodo di rilevamento:	Strumenti GPS:	Superficie ha. are.ca	Dati rilevati dal:
4	GINOSA (TA)	PILACCIO	10/07/2012	11/01/2013	Strumentale	GPS speditivi (precisione metrica)	01.34.45	Corpo Forestale dello Stato

ti trovi: [Catasto Incendi](#) > [Consultazione delle aree percorse dal fuoco rilevate da CFS/CFR](#) > Dettaglio

## Consultazione delle aree percorse dal fuoco rilevate da CFS/CFR

### Scheda Incendio

 SCHEDA ANALITICA INCENDIO BOSCHIVO			
Regione	PUGLIA	Data incendio	11/07/2012
Provincia	TARANTO	Data rilievo	2013/01/03
Comune	GINOSA	Metodo	Strumentale
Località		Strumento	GPS speditivi (precisione metrica)
Superficie boscata(ha)	14.30.38	Superficie non boscata(ha)	14.29.35
Superficie pascoliva(ha)		Superficie totale(ha)	28.59.73

 LISTA DELLE PARTICELLE CATASTALI PERCORSE INTERAMENTE O IN PARTE DALL'INCENDIO							
Codice nazionale	Foglio	Particella	Subalterno	Allegato	Sviluppo	Superficie particella incendiata in mq	Superficie totale particella in mq
E036	36	00111		0	0	2029	3234
E036	36	00112		0	0	0	0
E036	36	00120		0	0	0	0
E036	36	00121		0	0	0	0
E036	48	00001		0	0	0	0
E036	48	00003		0	0	0	0
E036	48	00004		0	0	0	0
E036	48	00006		0	0	43	369
E036	48	00007		0	0	35	415
E036	48	00009		0	0	5	736



E036	48	00013		0	0	13	219
E036	48	00014		0	0	0	0
E036	48	00015		0	0	0	0
E036	48	00016		0	0	0	0
E036	48	00017		0	0	0	0
E036	48	00023		0	0	0	0
E036	48	00024		0	0	0	0
E036	48	00025		0	0	0	0
E036	48	00026		0	0	0	0
E036	48	00027		0	0	0	0
E036	48	00028		0	0	536	536
E036	48	00029		0	0	375	375
E036	48	00034		0	0	608	26659
E036	48	00035		0	0	8669	11040
E036	48	00036		0	0	0	0
E036	48	00037		0	0	1642	1642
E036	48	00038		0	0	0	0
E036	48	00039		0	0	297	2365
E036	48	00040		0	0	9772	9787
E036	48	00041		0	0	4547	4547
E036	48	00042		0	0	4436	4446
E036	48	00043		0	0	5884	8015
E036	48	00049		0	0	1546	91721
E036	48	00073		0	0	0	0
E036	48	00074		0	0	0	0
E036	48	00075		0	0	2079	2079
E036	48	00076		0	0	1710	1710
E036	48	00077		0	0	5970	5970
E036	48	00078		0	0	2213	2213
E036	48	00079		0	0	2176	2176
E036	48	00080		0	0	3142	3142
E036	48	00081		0	0	3933	3933
E036	48	00082		0	0	0	0
E036	48	00083		0	0	666	666

E036	48	00084		0	0	0	0
E036	48	00085		0	0	0	0
E036	48	00086		0	0	0	0
E036	48	00087		0	0	1460	1962
E036	48	00095		0	0	0	0
E036	48	00098		0	0	296	296
E036	48	00099		0	0	215	216
E036	48	00102		0	0	0	0
E036	48	00105		0	0	0	0
E036	48	00108		0	0	0	0
E036	48	00109		0	0	350	350
E036	48	00110		0	0	197	696
E036	48	00111		0	0	33	312
E036	48	00113		0	0	0	0
E036	48	00114		0	0	0	0
E036	48	00115		0	0	0	0
E036	48	00116		0	0	0	0
E036	48	00117		0	0	0	0
E036	48	00118		0	0	0	0
E036	49	00001		0	0	550	9376
E036	49	00011		0	0	495	83654
E036	51	00001		0	0	2181	7855
E036	51	00006		0	0	0	0
E036	51	00007		0	0	0	0
E036	51	00008		0	0	0	0
E036	51	00009		0	0	95	3644
E036	51	00010		0	0	3060	13617
E036	51	00011		0	0	0	0
E036	51	00012		0	0	0	0
E036	51	00013		0	0	7353	8520
E036	51	00014		0	0	1903	3114
E036	51	00015		0	0	2257	3125
E036	51	00016		0	0	3722	11190
E036	51	00023		0	0	3372	9588
E036	51	00024		0	0	2954	5773

E036	51	00029		0	0	269	1676
E036	51	00030		0	0	0	0
E036	51	00031		0	0	1286	1286
E036	51	00032		0	0	442	2614
E036	51	00033		0	0	566	3071
E036	51	00034		0	0	42	2713
E036	51	00139		0	0	0	0
E036	51	00152		0	0	1314	1396
E036	51	00153		0	0	1808	1945
E036	51	00154		0	0	0	0
E036	51	00156		0	0	432	570
E036	51	00158		0	0	3938	4267
E036	51	00159		0	0	2734	2973
E036	51	00166		0	0	570	570
E036	51	00167		0	0	659	659
E036	51	00169		0	0	1948	1948
E036	51	00198		0	0	1449	1449
E036	51	00199		0	0	0	0
E036	51	00200		0	0	418	418
E036	51	00201		0	0	0	0
E036	51	00202		0	0	368	1776
E036	51	00204		0	0	0	0
E036	51	00267		0	0	5718	14004
E036	51	00269		0	0	2223	2223
E036	51	00271		0	0	1507	1507
E036	51	00272		0	0	145	145

**Ministero delle Politiche Agricole Alimentari e Forestali**Corpo Forestale dello Stato  
Rilievo delle aree percorse dal fuoco

<b>Regione</b>	PUGLIA	<b>Provincia</b>	TARANTO
<b>Comune</b>	GINOSA		
<b>Località</b>	Mass Pizzulli		

**Data incendio** 11/07/2012**Superficie boschiva percorsa dal fuoco (Ha)** 14.30.38**Superficie non boschiva percorsa dal fuoco (Ha)** 14.29.35**Di cui superficie pascoliva percorsa dal fuoco (Ha)****Totale superficie percorsa dal fuoco (Ha)** 28.59.73**Lista delle particelle interessate**

Codice Nazionale	Foglio	Particella	Sub	Allegato	Sviluppo	Superficie in mq	
						Percorsa	Totale
E036	36	00111		0	0	2029	3234
E036	36	00112		0	0	0	0
E036	36	00120		0	0	0	0
E036	36	00121		0	0	0	0
E036	48	00001		0	0	0	0
E036	48	00003		0	0	0	0
E036	48	00004		0	0	0	0
E036	48	00006		0	0	43	369
E036	48	00007		0	0	35	415
E036	48	00009		0	0	5	736
E036	48	00013		0	0	13	219
E036	48	00014		0	0	0	0
E036	48	00015		0	0	0	0
E036	48	00016		0	0	0	0
E036	48	00017		0	0	0	0
E036	48	00023		0	0	0	0
E036	48	00024		0	0	0	0
E036	48	00025		0	0	0	0
E036	48	00026		0	0	0	0
E036	48	00027		0	0	0	0

La cartografia catastale di sfondo, messa a disposizione dall'Agenzia del Territorio, nelle zone non interessate da controlli agricoli comunitari può non essere aggiornata alla attualità oppure non essere digitalizzata (presenza dei soli centroidi particella) pertanto in taluni casi l'elenco delle particelle deve essere considerato indicativo e non esaustivo. Si invita quindi l'utente a visualizzare l'incendio su cartografia catastale per verificare in modo puntuale le particelle interessate e ricomprese nel perimetro. Per quanto riguarda i dati delle superfici indicati, sono stati desunti mediante rilievi (scala 1:2.000-1:5.000) effettuati con strumentazione speditiva a precisione metrica per finalità interne al servizio d'istituto e suscettibili di errori sia strumentali sia di carattere tecnico e pertanto, al fine della redazione del Catasto Incendi, tali superfici devono essere ricontrollate e verificate

**Ministero delle Politiche Agricole Alimentari e Forestali**Corpo Forestale dello Stato  
Rilievo delle aree percorse dal fuoco

<b>Regione</b>	PUGLIA	<b>Provincia</b>	TARANTO
<b>Comune</b>	GINOSA		
<b>Località</b>	Mass Pizzulli		

**Data incendio** 11/07/2012**Superficie boschiva percorsa dal fuoco (Ha)** 14.30.38**Superficie non boschiva percorsa dal fuoco (Ha)** 14.29.35**Di cui superficie pascoliva percorsa dal fuoco (Ha)****Totale superficie percorsa dal fuoco (Ha)** 28.59.73**Lista delle particelle interessate**

Codice Nazionale	Foglio	Particella	Sub	Allegato	Sviluppo	Superficie in mq	
						Percorsa	Totale
E036	48	00028		0	0	536	536
E036	48	00029		0	0	375	375
E036	48	00034		0	0	608	26659
E036	48	00035		0	0	8669	11040
E036	48	00036		0	0	0	0
E036	48	00037		0	0	1642	1642
E036	48	00038		0	0	0	0
E036	48	00039		0	0	297	2365
E036	48	00040		0	0	9772	9787
E036	48	00041		0	0	4547	4547
E036	48	00042		0	0	4436	4446
E036	48	00043		0	0	5884	8015
E036	48	00049		0	0	1546	91721
E036	48	00073		0	0	0	0
E036	48	00074		0	0	0	0
E036	48	00075		0	0	2079	2079
E036	48	00076		0	0	1710	1710
E036	48	00077		0	0	5970	5970
E036	48	00078		0	0	2213	2213
E036	48	00079		0	0	2176	2176

La cartografia catastale di sfondo, messa a disposizione dall'Agenzia del Territorio, nelle zone non interessate da controlli agricoli comunitari può non essere aggiornata alla attualità oppure non essere digitalizzata (presenza dei soli centroidi particella) pertanto in taluni casi l'elenco delle particelle deve essere considerato indicativo e non esaustivo. Si invita quindi l'utente a visualizzare l'incendio su cartografia catastale per verificare in modo puntuale le particelle interessate e ricomprese nel perimetro. Per quanto riguarda i dati delle superfici indicati, sono stati desunti mediante rilievi (scala 1:2.000-1:5.000) effettuati con strumentazione speditiva a precisione metrica per finalità interne al servizio d'istituto e suscettibili di errori sia strumentali sia di carattere tecnico e pertanto, al fine della redazione del Catasto Incendi, tali superfici devono essere ricontrollate e verificate

**Ministero delle Politiche Agricole Alimentari e Forestali**Corpo Forestale dello Stato  
Rilievo delle aree percorse dal fuoco

<b>Regione</b>	PUGLIA	<b>Provincia</b>	TARANTO
<b>Comune</b>	GINOSA		
<b>Località</b>	Mass Pizzulli		

Data incendio 11/07/2012

Superficie boschiva percorsa dal fuoco (Ha) 14.30.38

Superficie non boschiva percorsa dal fuoco (Ha) 14.29.35

Di cui superficie pascoliva percorsa dal fuoco (Ha)

Totale superficie percorsa dal fuoco (Ha) 28.59.73

**Lista delle particelle interessate**

Codice Nazionale	Foglio	Particella	Sub	Allegato	Sviluppo	Superficie in mq	
						Percorsa	Totale
E036	48	00080		0	0	3142	3142
E036	48	00081		0	0	3933	3933
E036	48	00082		0	0	0	0
E036	48	00083		0	0	666	666
E036	48	00084		0	0	0	0
E036	48	00085		0	0	0	0
E036	48	00086		0	0	0	0
E036	48	00087		0	0	1460	1962
E036	48	00095		0	0	0	0
E036	48	00098		0	0	296	296
E036	48	00099		0	0	215	216
E036	48	00102		0	0	0	0
E036	48	00105		0	0	0	0
E036	48	00108		0	0	0	0
E036	48	00109		0	0	350	350
E036	48	00110		0	0	197	696
E036	48	00111		0	0	33	312
E036	48	00113		0	0	0	0
E036	48	00114		0	0	0	0
E036	48	00115		0	0	0	0

La cartografia catastale di sfondo, messa a disposizione dall'Agenzia del Territorio, nelle zone non interessate da controlli agricoli comunitari può non essere aggiornata alla attualità oppure non essere digitalizzata (presenza dei soli centroidi particella) pertanto in taluni casi l'elenco delle particelle deve essere considerato indicativo e non esaustivo. Si invita quindi l'utente a visualizzare l'incendio su cartografia catastale per verificare in modo puntuale le particelle interessate e ricomprese nel perimetro. Per quanto riguarda i dati delle superfici indicati, sono stati desunti mediante rilievi (scala 1:2.000-1:5.000) effettuati con strumentazione speditiva a precisione metrica per finalità interne al servizio d'istituto e suscettibili di errori sia strumentali sia di carattere tecnico e pertanto, al fine della redazione del Catasto Incendi, tali superfici devono essere ricontrollate e verificate



# Ministero delle Politiche Agricole Alimentari e Forestali

Corpo Forestale dello Stato  
Rilievo delle aree percorse dal fuoco

**Regione** PUGLIA **Provincia** TARANTO  
**Comune** GINOSA  
**Località** Mass Pizzulli

**Data incendio** 11/07/2012

**Superficie boschiva percorsa dal fuoco (Ha)** 14.30.38

**Superficie non boschiva percorsa dal fuoco (Ha)** 14.29.35

**Di cui superficie pascoliva percorsa dal fuoco (Ha)**

**Totale superficie percorsa dal fuoco (Ha)** 28.59.73

## Lista delle particelle interessate

Codice Nazionale	Foglio	Particella	Sub	Allegato	Sviluppo	Superficie in mq	
						Percorsa	Totale
E036	48	00116		0	0	0	0
E036	48	00117		0	0	0	0
E036	48	00118		0	0	0	0
E036	49	00001		0	0	550	9376
E036	49	00011		0	0	495	83654
E036	51	00001		0	0	2181	7855
E036	51	00006		0	0	0	0
E036	51	00007		0	0	0	0
E036	51	00008		0	0	0	0
E036	51	00009		0	0	95	3644
E036	51	00010		0	0	3060	13617
E036	51	00011		0	0	0	0
E036	51	00012		0	0	0	0
E036	51	00013		0	0	7353	8520
E036	51	00014		0	0	1903	3114
E036	51	00015		0	0	2257	3125
E036	51	00016		0	0	3722	11190
E036	51	00023		0	0	3372	9588
E036	51	00024		0	0	2954	5773
E036	51	00029		0	0	269	1676

La cartografia catastale di sfondo, messa a disposizione dall'Agenzia del Territorio, nelle zone non interessate da controlli agricoli comunitari può non essere aggiornata alla attualità oppure non essere digitalizzata (presenza dei soli centroidi particella) pertanto in taluni casi l'elenco delle particelle deve essere considerato indicativo e non esaustivo. Si invita quindi l'utente a visualizzare l'incendio su cartografia catastale per verificare in modo puntuale le particelle interessate e ricomprese nel perimetro. Per quanto riguarda i dati delle superfici indicati, sono stati desunti mediante rilievi (scala 1:2.000-1:5.000) effettuati con strumentazione speditiva a precisione metrica per finalità interne al servizio d'istituto e suscettibili di errori sia strumentali sia di carattere tecnico e pertanto, al fine della redazione del Catasto Incendi, tali superfici devono essere ricontrollate e verificate

**Ministero delle Politiche Agricole Alimentari e Forestali**Corpo Forestale dello Stato  
Rilievo delle aree percorse dal fuoco

<b>Regione</b>	PUGLIA	<b>Provincia</b>	TARANTO
<b>Comune</b>	GINOSA		
<b>Località</b>	Mass Pizzulli		

**Data incendio** 11/07/2012**Superficie boschiva percorsa dal fuoco (Ha)** 14.30.38**Superficie non boschiva percorsa dal fuoco (Ha)** 14.29.35**Di cui superficie pascoliva percorsa dal fuoco (Ha)****Totale superficie percorsa dal fuoco (Ha)** 28.59.73**Lista delle particelle interessate**

Codice Nazionale	Foglio	Particella	Sub	Allegato	Sviluppo	Superficie in mq	
						Percorsa	Totale
E036	51	00030		0	0	0	0
E036	51	00031		0	0	1286	1286
E036	51	00032		0	0	442	2614
E036	51	00033		0	0	566	3071
E036	51	00034		0	0	42	2713
E036	51	00139		0	0	0	0
E036	51	00152		0	0	1314	1396
E036	51	00153		0	0	1808	1945
E036	51	00154		0	0	0	0
E036	51	00156		0	0	432	570
E036	51	00158		0	0	3938	4267
E036	51	00159		0	0	2734	2973
E036	51	00166		0	0	570	570
E036	51	00167		0	0	659	659
E036	51	00169		0	0	1948	1948
E036	51	00198		0	0	1449	1449
E036	51	00199		0	0	0	0
E036	51	00200		0	0	418	418
E036	51	00201		0	0	0	0
E036	51	00202		0	0	368	1776

La cartografia catastale di sfondo, messa a disposizione dall'Agenzia del Territorio, nelle zone non interessate da controlli agricoli comunitari può non essere aggiornata alla attualità oppure non essere digitalizzata (presenza dei soli centroidi particella) pertanto in taluni casi l'elenco delle particelle deve essere considerato indicativo e non esaustivo. Si invita quindi l'utente a visualizzare l'incendio su cartografia catastale per verificare in modo puntuale le particelle interessate e ricomprese nel perimetro. Per quanto riguarda i dati delle superfici indicati, sono stati desunti mediante rilievi (scala 1:2.000-1:5.000) effettuati con strumentazione speditiva a precisione metrica per finalità interne al servizio d'istituto e suscettibili di errori sia strumentali sia di carattere tecnico e pertanto, al fine della redazione del Catasto Incendi, tali superfici devono essere ricontrollate e verificate



**Ministero delle Politiche Agricole Alimentari e Forestali**Corpo Forestale dello Stato  
Rilievo delle aree percorse dal fuoco

<b>Regione</b>	PUGLIA	<b>Provincia</b>	TARANTO
<b>Comune</b>	GINOSA		
<b>Località</b>	Mass Pizzulli		

**Data incendio** 11/07/2012**Superficie boschiva percorsa dal fuoco (Ha)** 14.30.38**Superficie non boschiva percorsa dal fuoco (Ha)** 14.29.35**Di cui superficie pascoliva percorsa dal fuoco (Ha)****Totale superficie percorsa dal fuoco (Ha)** 28.59.73**Lista delle particelle interessate**

Codice Nazionale	Foglio	Particella	Sub	Allegato	Sviluppo	Superficie in mq	
						Percorsa	Totale
E036	51	00204		0	0	0	0
E036	51	00267		0	0	5718	14004
E036	51	00269		0	0	2223	2223
E036	51	00271		0	0	1507	1507
E036	51	00272		0	0	145	145

La cartografia catastale di sfondo, messa a disposizione dall'Agenzia del Territorio, nelle zone non interessate da controlli agricoli comunitari può non essere aggiornata alla attualità oppure non essere digitalizzata (presenza dei soli centroidi particella) pertanto in taluni casi l'elenco delle particelle deve essere considerato indicativo e non esaustivo. Si invita quindi l'utente a visualizzare l'incendio su cartografia catastale per verificare in modo puntuale le particelle interessate e ricomprese nel perimetro. Per quanto riguarda i dati delle superfici indicati, sono stati desunti mediante rilievi (scala 1:2.000-1:5.000) effettuati con strumentazione speditiva a precisione metrica per finalità interne al servizio d'istituto e suscettibili di errori sia strumentali sia di carattere tecnico e pertanto, al fine della redazione del Catasto Incendi, tali superfici devono essere ricontrollate e verificate

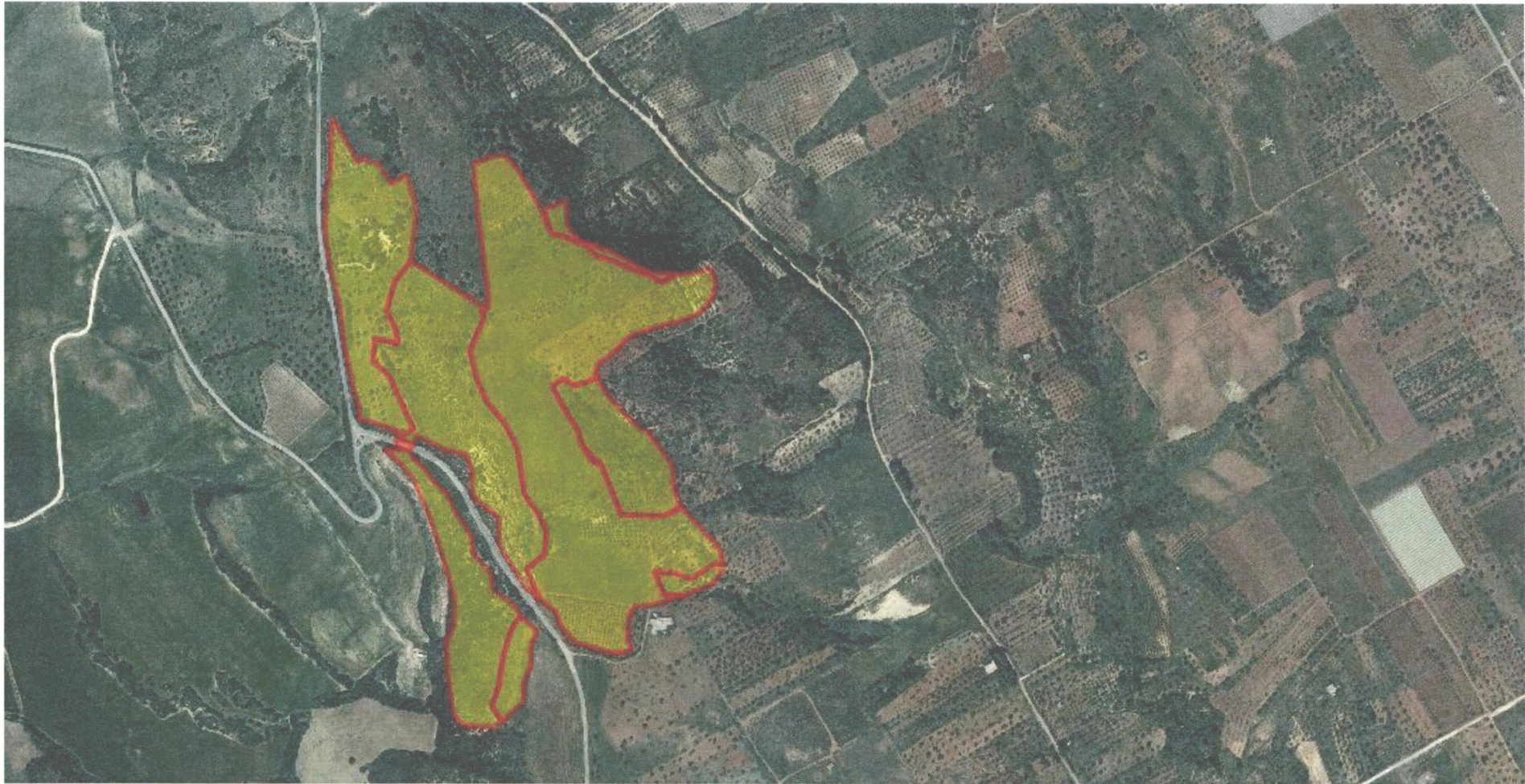

Progressivo	Comune:	Località:	Data incendio:	Data rilievo:	Metodo di rilevamento:	Strumenti GPS:	Superficie ha. are.ca	Dati rilevati dal:
5	GINOSA (TA)	MASS PIZZULLI	11/07/2012	03/01/2013	Strumentale	GPS speditivi (precisione metrica)	28.59.73	Corpo Forestale dello Stato