



ti trovi: [Catasto Incendi](#) > [Consultazione delle aree percorse dal fuoco rilevate da CFS/CFR](#) > [Dettaglio](#)

Consultazione delle aree percorse dal fuoco rilevate da CFS/CFR

Scheda Incendio

 SCHEDA ANALITICA INCENDIO BOSCHIVO			
Regione	PUGLIA	Data incendio	13/08/2017
Provincia	TARANTO	Data rilievo	25/10/2017
Comune	GINOSA	Metodo	Strumentale
Località		Strumento	GPS speditivi (precisione metrica)
Superficie boscata(ha)	01.56.43	Superficie non boscata(ha)	00.00.00
Superficie pascoliva(ha)		Superficie totale(ha)	01.56.43

 LISTA DELLE PARTICELLE CATASTALI PERCORSE INTERAMENTE O IN PARTE DALL'INCENDIO							
Codice nazionale	Foglio	Particella	Subalterno	Allegato	Sviluppo	Superficie particella incendiata in mq	Superficie totale particella in mq
E036	2	00214		0	0	310	806
E036	2	00215		0	0	0	0
E036	2	00244		0	0	0	0
E036	2	00245		0	0	0	0
E036	2	00256		0	0	0	0
E036	2	00258		0	0	0	0
E036	2	00259		0	0	0	0
E036	2	00260		0	0	0	0
E036	2	00266		0	0	0	0
E036	2	00267		0	0	302	1836
E036	2	00332		0	0	237	2042
E036	2	00355		0	0	0	0
E036	2	00356		0	0	0	0
E036	2	00363		0	0	227	1444
E036	2	00423		0	0	16	2149

**Ministero delle Politiche Agricole Alimentari e Forestali**Corpo Forestale dello Stato
Rilievo delle aree percorse dal fuoco

Regione PUGLIA **Provincia** TARANTO
Comune GINOSA
Località canale il palombaro

Data incendio 13/08/2017**Superficie boschiva percorsa dal fuoco (Ha)** 01.56.43**Superficie non boschiva percorsa dal fuoco (Ha)** 00.00.00**Di cui superficie pascoliva percorsa dal fuoco (Ha)****Totale superficie percorsa dal fuoco (Ha)** 01.56.43

Lista delle particelle interessate

Codice Nazionale	Foglio	Particella	Sub	Allegato	Sviluppo	Superficie in mq	
						Percorsa	Totale
E036	2	00214		0	0	310	806
E036	2	00215		0	0	0	0
E036	2	00244		0	0	0	0
E036	2	00245		0	0	0	0
E036	2	00256		0	0	0	0
E036	2	00258		0	0	0	0
E036	2	00259		0	0	0	0
E036	2	00260		0	0	0	0
E036	2	00266		0	0	0	0
E036	2	00267		0	0	302	1836
E036	2	00332		0	0	237	2042
E036	2	00355		0	0	0	0
E036	2	00356		0	0	0	0
E036	2	00363		0	0	227	1444
E036	2	00423		0	0	16	2149

La cartografia catastale di sfondo, messa a disposizione dall'Agenzia del Territorio, nelle zone non interessate da controlli agricoli comunitari può non essere aggiornata alla attualità oppure non essere digitalizzata (presenza dei soli centroidi particella) pertanto in taluni casi l'elenco delle particelle deve essere considerato indicativo e non esaustivo. Si invita quindi l'utente a visualizzare l'incendio su cartografia catastale per verificare in modo puntuale le particelle interessate e ricomprese nel perimetro. Per quanto riguarda i dati delle superfici indicati, sono stati desunti mediante rilievi (scala 1:2.000-1:5.000) effettuati con strumentazione speditiva a precisione metrica per finalità interne al servizio d'istituto e suscettibili di errori sia strumentali sia di carattere tecnico e pertanto, al fine della redazione del Catasto Incendi, tali superfici devono essere ricontrollate e verificate



Progressivo	Comune:	Località:	Data incendio:	Data rilievo:	Metodo di rilevamento:	Strumenti GPS:	Superficie ha. are.ca	Dati rilevati dal:
8	GINOSA (TA)	CANALE IL PALOMBARO	13/08/2017	25/10/2017	Strumentale	GPS speditivi (precisione metrica)	01.56.43	Corpo Forestale dello Stato

ti trovi: [Catasto Incendi](#) > [Consultazione delle aree percorse dal fuoco rilevate da CFS/CFR](#) > [Dettaglio](#)

Consultazione delle aree percorse dal fuoco rilevate da CFS/CFR

Scheda Incendio



SCHEDA ANALITICA INCENDIO BOSCHIVO

Regione	PUGLIA	Data incendio	14/08/2017
Provincia	TARANTO	Data rilievo	25/10/2017
Comune	GINOSA	Metodo	Strumentale
Località		Strumento	GPS speditivi (precisione metrica)
Superficie boscata(ha)	00.66.96	Superficie non boscata(ha)	01.48.04
Superficie pascoliva(ha)		Superficie totale(ha)	02.15.01



LISTA DELLE PARTICELLE CATASTALI PERCORSE INTERAMENTE O IN PARTE DALL'INCENDIO

Codice nazionale	Foglio	Particella	Subalterno	Allegato	Sviluppo	Superficie particella incendiata in mq	Superficie totale particella in mq
E036	31	00051		0	0	0	0
E036	31	00056		0	0	0	0
E036	31	00061		0	0	0	0
E036	31	00063		0	0	0	0
E036	31	00066		0	0	1196	1358
E036	31	00118		0	0	0	0
E036	31	00215		0	0	2470	2796
E036	31	00271		0	0	1475	1914
E036	31	00272		0	0	193	1811
E036	31	00308		0	0	0	0

**Ministero delle Politiche Agricole Alimentari e Forestali**Corpo Forestale dello Stato
Rilievo delle aree percorse dal fuoco

Regione	PUGLIA	Provincia	TARANTO
Comune	GINOSA		
Località	Canale Ricciardi		

Data incendio 14/08/2017**Superficie boschiva percorsa dal fuoco (Ha)** 00.66.96**Superficie non boschiva percorsa dal fuoco (Ha)** 01.48.04**Di cui superficie pascoliva percorsa dal fuoco (Ha)****Totale superficie percorsa dal fuoco (Ha)** 02.15.01**Lista delle particelle interessate**

Codice Nazionale	Foglio	Particella	Sub	Allegato	Sviluppo	Superficie in mq	
						Percorsa	Totale
E036	31	00051		0	0	0	0
E036	31	00056		0	0	0	0
E036	31	00061		0	0	0	0
E036	31	00063		0	0	0	0
E036	31	00066		0	0	1196	1358
E036	31	00118		0	0	0	0
E036	31	00215		0	0	2470	2796
E036	31	00271		0	0	1475	1914
E036	31	00272		0	0	193	1811
E036	31	00308		0	0	0	0

La cartografia catastale di sfondo, messa a disposizione dall'Agenzia del Territorio, nelle zone non interessate da controlli agricoli comunitari può non essere aggiornata alla attualità oppure non essere digitalizzata (presenza dei soli centroidi particella) pertanto in taluni casi l'elenco delle particelle deve essere considerato indicativo e non esaustivo. Si invita quindi l'utente a visualizzare l'incendio su cartografia catastale per verificare in modo puntuale le particelle interessate e ricomprese nel perimetro. Per quanto riguarda i dati delle superfici indicati, sono stati desunti mediante rilievi (scala 1:2.000-1:5.000) effettuati con strumentazione speditiva a precisione metrica per finalità interne al servizio d'istituto e suscettibili di errori sia strumentali sia di carattere tecnico e pertanto, al fine della redazione del Catasto Incendi, tali superfici devono essere riconrollate e verificate

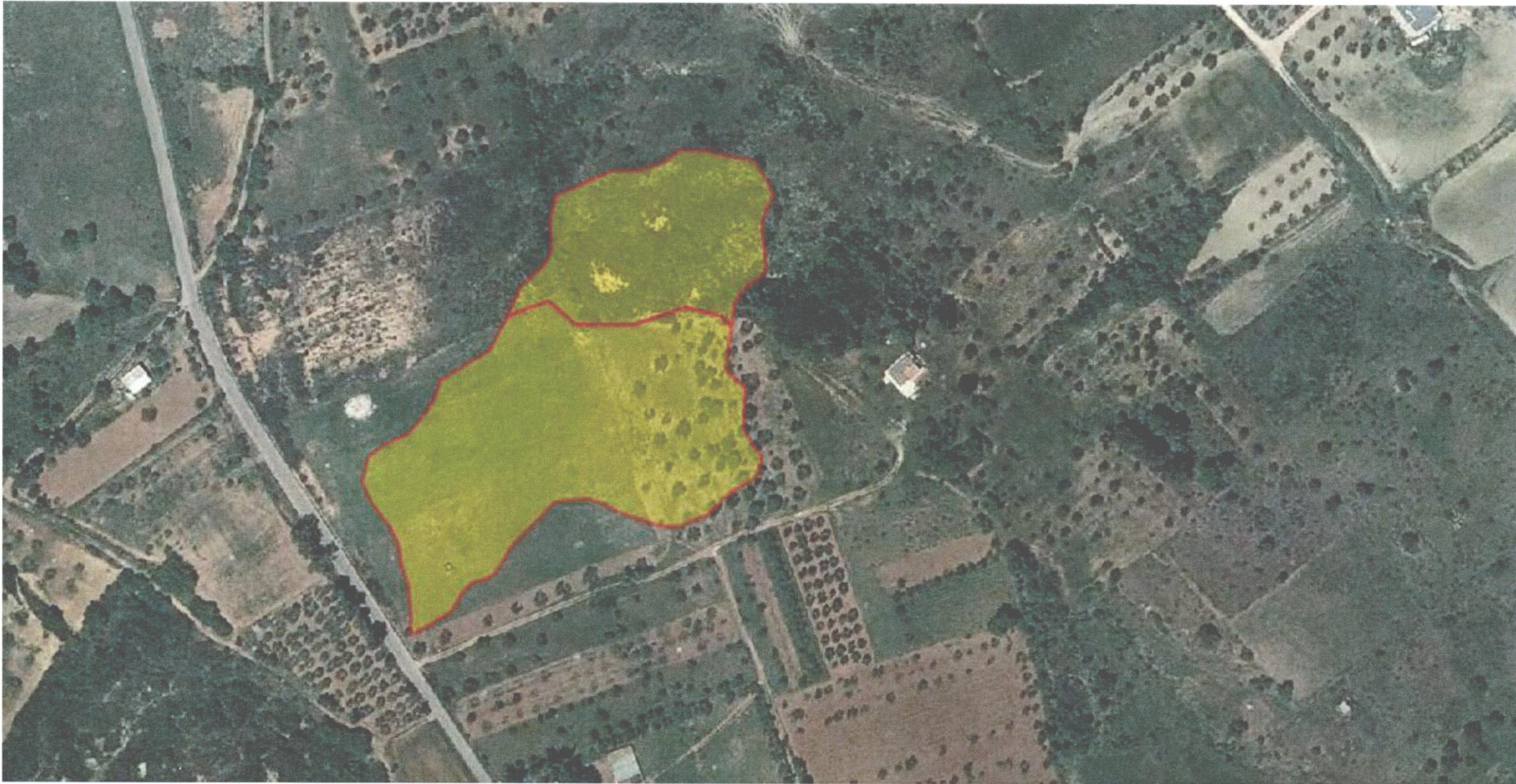

Progressivo	Comune:	Località:	Data incendio:	Data rilievo:	Metodo di rilevamento:	Strumenti GPS:	Superficie ha. are.ca	Dati rilevati dal:
9	GINOSA (TA)	CANALE RICCIARDI	14/08/2017	25/10/2017	Strumentale	GPS speditivi (precisione metrica)	02.15.01	Corpo Forestale dello Stato



ti trovi: [Catasto Incendi](#) > [Consultazione delle aree percorse dal fuoco rilevate da CFS/CFR](#) > Dettaglio

Consultazione delle aree percorse dal fuoco rilevate da CFS/CFR

Scheda Incendio



SCHEDA ANALITICA INCENDIO BOSCHIVO

Regione	PUGLIA	Data incendio	16/07/2017
Provincia	TARANTO	Data rilievo	08/11/2017
Comune	GINOSA	Metodo	Strumentale
Località		Strumento	GPS speditivi (precisione metrica)
Superficie boscata(ha)	00.91.33	Superficie non boscata(ha)	00.00.00
Superficie pascoliva(ha)		Superficie totale(ha)	00.91.33



LISTA DELLE PARTICELLE CATASTALI PERCORSE INTERAMENTE O IN PARTE DALL'INCENDIO

Codice nazionale	Foglio	Particella	Subalterno	Allegato	Sviluppo	Superficie particella incendiata in mq	Superficie totale particella in mq
E036	63	00040		0	0	637	4194
E036	63	00041		0	0	1386	10280
E036	63	00057		0	0	0	0
E036	63	00065		0	0	51	3919

**Ministero delle Politiche Agricole Alimentari e Forestali**Corpo Forestale dello Stato
Rilievo delle aree percorse dal fuoco**Regione** PUGLIA **Provincia** TARANTO**Comune** GINOSA**Località** Canale Daniele**Data incendio** 16/07/2017**Superficie boschiva percorsa dal fuoco (Ha)** 00.91.33**Superficie non boschiva percorsa dal fuoco (Ha)** 00.00.00**Di cui superficie pascoliva percorsa dal fuoco (Ha)****Totale superficie percorsa dal fuoco (Ha)** 00.91.33**Lista delle particelle interessate**

Codice Nazionale	Foglio	Particella	Sub	Allegato	Sviluppo	Superficie in mq	
						Percorsa	Totale
E036	63	00040		0	0	637	4194
E036	63	00041		0	0	1386	10280
E036	63	00057		0	0	0	0
E036	63	00065		0	0	51	3919

La cartografia catastale di sfondo, messa a disposizione dall'Agenzia del Territorio, nelle zone non interessate da controlli agricoli comunitari può non essere aggiornata alla attualità oppure non essere digitalizzata (presenza dei soli centroidi particella) pertanto in taluni casi l'elenco delle particelle deve essere considerato indicativo e non esaustivo. Si invita quindi l'utente a visualizzare l'incendio su cartografia catastale per verificare in modo puntuale le particelle interessate e ricomprese nel perimetro. Per quanto riguarda i dati delle superfici indicati, sono stati desunti mediante rilievi (scala 1:2.000-1:5.000) effettuati con strumentazione speditiva a precisione metrica per finalità interne al servizio d'istituto e suscettibili di errori sia strumentali sia di carattere tecnico e pertanto, al fine della redazione del Catasto Incendi, tali superfici devono essere ricontrollate e verificate



Progressivo	Comune:	Località:	Data incendio:	Data rilievo:	Metodo di rilevamento:	Strumenti GPS:	Superficie ha. are.ca	Dati rilevati dal:
10	GINOSA (TA)	CANALE DANIELE	16/07/2017	08/11/2017	Strumentale	GPS speditivi (precisione metrica)	00.91.33	Corpo Forestale dello Stato

ti trovi: [Catasto Incendi](#) > [Consultazione delle aree percorse dal fuoco rilevate da CFS/CFR](#) > [Dettaglio](#)

Consultazione delle aree percorse dal fuoco rilevate da CFS/CFR

Scheda Incendio



SCHEDA ANALITICA INCENDIO BOSCHIVO

Regione	PUGLIA	Data incendio	23/06/2017
Provincia	TARANTO	Data rilievo	12/09/2017
Comune	GINOSA	Metodo	Strumentale
Località		Strumento	GPS speditivi (precisione metrica)
Superficie boscata(ha)	00.65.50	Superficie non boscata(ha)	00.00.00
Superficie pascoliva(ha)		Superficie totale(ha)	00.65.50



LISTA DELLE PARTICELLE CATASTALI PERCORSE INTERAMENTE O IN PARTE DALL'INCENDIO

Codice nazionale	Foglio	Particella	Subalterno	Allegato	Sviluppo	Superficie particella incendiata in mq	Superficie totale particella in mq
E036	80	00028		0	0	270	4762
E036	80	00029		0	0	113	1075
E036	80	00030		0	0	326	4080
E036	80	00031		0	0	185	3793
E036	80	00033		0	0	713	14213
E036	80	00053		0	0	0	0
E036	80	00054		0	0	0	0
E036	80	00056		0	0	469	1512
E036	80	00153		0	0	0	0
E036	80	00154		0	0	0	0
E036	80	00155		0	0	263	318
E036	80	00156		0	0	0	0
E036	80	00211		0	0	0	0
E036	80	00212		0	0	958	1211
E036	80	00295		0	0	26	939

**Ministero delle Politiche Agricole Alimentari e Forestali**Corpo Forestale dello Stato
Rilievo delle aree percorse dal fuoco

Regione	PUGLIA	Provincia	TARANTO
Comune	GINOSA		
Località	C. Tusci		

Data incendio 23/06/2017**Superficie boschiva percorsa dal fuoco (Ha)** 00.65.50**Superficie non boschiva percorsa dal fuoco (Ha)** 00.00.00**Di cui superficie pascoliva percorsa dal fuoco (Ha)****Totale superficie percorsa dal fuoco (Ha)** 00.65.50**Lista delle particelle interessate**

Codice Nazionale	Foglio	Particella	Sub	Allegato	Sviluppo	Superficie in mq	
						Percorsa	Totale
E036	80	00028		0	0	270	4762
E036	80	00029		0	0	113	1075
E036	80	00030		0	0	326	4080
E036	80	00031		0	0	185	3793
E036	80	00033		0	0	713	14213
E036	80	00053		0	0	0	0
E036	80	00054		0	0	0	0
E036	80	00056		0	0	469	1512
E036	80	00153		0	0	0	0
E036	80	00154		0	0	0	0
E036	80	00155		0	0	263	318
E036	80	00156		0	0	0	0
E036	80	00211		0	0	0	0
E036	80	00212		0	0	958	1211
E036	80	00295		0	0	26	939

La cartografia catastale di sfondo, messa a disposizione dall'Agenzia del Territorio, nelle zone non interessate da controlli agricoli comunitari può non essere aggiornata alla attualità oppure non essere digitalizzata (presenza dei soli centroidi particella) pertanto in taluni casi l'elenco delle particelle deve essere considerato indicativo e non esaustivo. Si invita quindi l'utente a visualizzare l'incendio su cartografia catastale per verificare in modo puntuale le particelle interessate e ricomprese nel perimetro. Per quanto riguarda i dati delle superfici indicati, sono stati desunti mediante rilievi (scala 1:2.000-1:5.000) effettuati con strumentazione speditiva a precisione metrica per finalità interne al servizio d'istituto e suscettibili di errori sia strumentali sia di carattere tecnico e pertanto, al fine della redazione del Catasto Incendi, tali superfici devono essere ricontrollate e verificate



Progressivo	Comune:	Località:	Data incendio:	Data rilievo:	Metodo di rilevamento:	Strumenti GPS:	Superficie ha. are.ca	Dati rilevati da:
11	GINOSA (TA)	C. TUSCI	23/06/2017	12/09/2017	Strumentale	GPS speditivi (precisione metrica)	00.65.50	Corpo Forestale dello Stato

ti trovi: [Catasto Incendi](#) > [Consultazione delle aree percorse dal fuoco rilevate da CFS/CFR](#) > Dettaglio

Consultazione delle aree percorse dal fuoco rilevate da CFS/CFR

Scheda Incendio



SCHEDA ANALITICA INCENDIO BOSCHIVO

Regione	PUGLIA	Data incendio	23/08/2017
Provincia	TARANTO	Data rilievo	11/10/2017
Comune	GINOSA	Metodo	Strumentale
Località		Strumento	GPS speditivi (precisione metrica)
Superficie boscata(ha)	01.31.60	Superficie non boscata(ha)	01.06.13
Superficie pascoliva(ha)		Superficie totale(ha)	02.37.73



LISTA DELLE PARTICELLE CATASTALI PERCORSE INTERAMENTE O IN PARTE DALL'INCENDIO

Codice nazionale	Foglio	Particella	Subalterno	Allegato	Sviluppo	Superficie particella incendiata in mq	Superficie totale particella in mq
E036	2	00086		0	0	108	1674
E036	2	00088		0	0	0	0
E036	2	00089		0	0	0	0
E036	2	00090		0	0	0	0
E036	2	00091		0	0	0	0
E036	2	00092		0	0	0	0
E036	2	00186		0	0	0	0
E036	3	00001		0	0	0	0
E036	3	00003		0	0	38	4956

E036	3	00019		0	0	212	5276
E036	3	00021		0	0	105	715
E036	3	00028		0	0	0	0
E036	3	00029		0	0	46	204
E036	3	00033		0	0	0	0
E036	3	00034		0	0	0	0
E036	3	00035		0	0	0	0
E036	3	00036		0	0	0	0
E036	3	00067		0	0	0	0
E036	3	00179		0	0	0	0
E036	3	00194		0	0	2639	5183
E036	3	00195		0	0	0	0

**Ministero delle Politiche Agricole Alimentari e Forestali**Corpo Forestale dello Stato
Rilievo delle aree percorse dal fuoco

Regione PUGLIA **Provincia** TARANTO
Comune GINOSA
Località Casino Difesa Zigari

Data incendio 23/08/2017**Superficie boschiva percorsa dal fuoco (Ha)** 01.31.60**Superficie non boschiva percorsa dal fuoco (Ha)** 01.06.13**Di cui superficie pascoliva percorsa dal fuoco (Ha)****Totale superficie percorsa dal fuoco (Ha)** 02.37.73

Lista delle particelle interessate

Codice Nazionale	Foglio	Particella	Sub	Allegato	Sviluppo	Superficie in mq	
						Percorsa	Totale
E036	2	00086		0	0	108	1674
E036	2	00088		0	0	0	0
E036	2	00089		0	0	0	0
E036	2	00090		0	0	0	0
E036	2	00091		0	0	0	0
E036	2	00092		0	0	0	0
E036	2	00186		0	0	0	0
E036	3	00001		0	0	0	0
E036	3	00003		0	0	38	4956
E036	3	00019		0	0	212	5276
E036	3	00021		0	0	105	715
E036	3	00028		0	0	0	0
E036	3	00029		0	0	46	204
E036	3	00033		0	0	0	0
E036	3	00034		0	0	0	0
E036	3	00035		0	0	0	0
E036	3	00036		0	0	0	0
E036	3	00067		0	0	0	0
E036	3	00179		0	0	0	0
E036	3	00194		0	0	2639	5183

La cartografia catastale di sfondo, messa a disposizione dall'Agenzia del Territorio, nelle zone non interessate da controlli agricoli comunitari può non essere aggiornata alla attualità oppure non essere digitalizzata (presenza dei soli centroidi particella) pertanto in taluni casi l'elenco delle particelle deve essere considerato indicativo e non esaustivo. Si invita quindi l'utente a visualizzare l'incendio su cartografia catastale per verificare in modo puntuale le particelle interessate e ricomprese nel perimetro. Per quanto riguarda i dati delle superfici indicati, sono stati desunti mediante rilievi (scala 1:2.000-1:5.000) effettuati con strumentazione speditiva a precisione metrica per finalità interne al servizio d'istituto e suscettibili di errori sia strumentali sia di carattere tecnico e pertanto, al fine della redazione del Catasto Incendi, tali superfici devono essere ricontrollate e verificate

**Ministero delle Politiche Agricole Alimentari e Forestali**Corpo Forestale dello Stato
Rilievo delle aree percorse dal fuoco

Regione	PUGLIA	Provincia	TARANTO
Comune	GINOSA		
Località	Casino Difesa Zigari		

Data incendio 23/08/2017**Superficie boschiva percorsa dal fuoco (Ha)** 01.31.60**Superficie non boschiva percorsa dal fuoco (Ha)** 01.06.13**Di cui superficie pascoliva percorsa dal fuoco (Ha)****Totale superficie percorsa dal fuoco (Ha)** 02.37.73**Lista delle particelle interessate**

Codice Nazionale	Foglio	Particella	Sub	Allegato	Sviluppo	Superficie in mq	
						Percorsa	Totale
E036	3	00195		0	0	0	0

La cartografia catastale di fondo, messa a disposizione dall'Agenzia del Territorio, nelle zone non interessate da controlli agricoli comunitari può non essere aggiornata alla attualità oppure non essere digitalizzata (presenza dei soli centroidi particella) pertanto in taluni casi l'elenco delle particelle deve essere considerato indicativo e non esaustivo. Si invita quindi l'utente a visualizzare l'incendio su cartografia catastale per verificare in modo puntuale le particelle interessate e ricomprese nel perimetro. Per quanto riguarda i dati delle superfici indicati, sono stati desunti mediante rilievi (scala 1:2.000-1:5.000) effettuati con strumentazione speditiva a precisione metrica per finalità interne al servizio d'istituto e suscettibili di errori sia strumentali sia di carattere tecnico e pertanto, al fine della redazione del Catasto Incendi, tali superfici devono essere ricontrollate e verificate

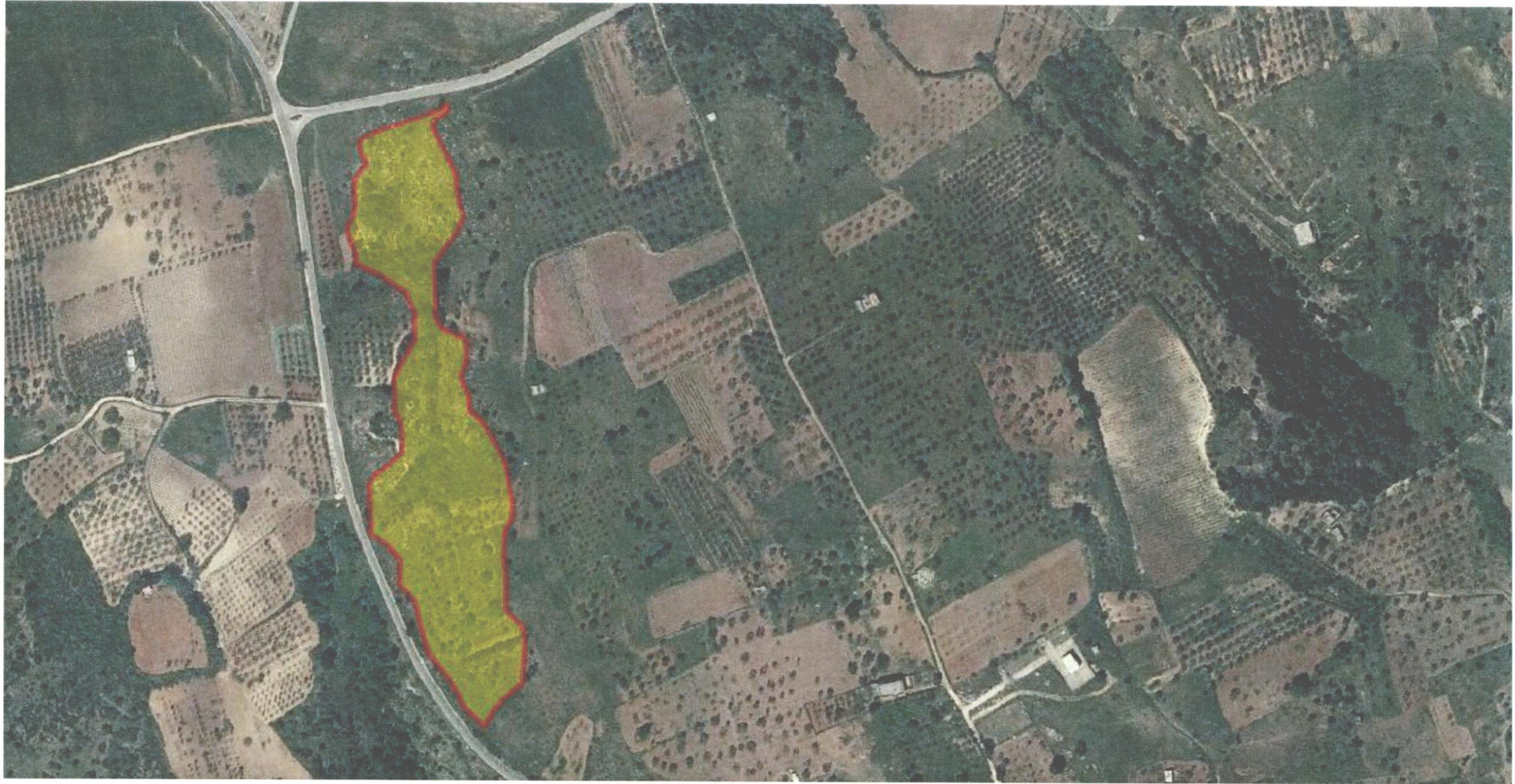



Progressivo	Comune:	Località:	Data incendio:	Data rilievo:	Metodo di rilevamento:	Strumenti GPS:	Superficie ha. are.ca	Dati rilevati da:
12	GINOSA (TA)	CASINO DIFESA ZIGARI	23/08/2017	11/10/2017	Strumentale	GPS speditivi (precisione metrica)	02.37.73	Corpo Forestale dello Stato

ti trovi: [Catasto Incendi](#) > [Consultazione delle aree percorse dal fuoco rilevate da CFS/CFR](#) > Dettaglio

Consultazione delle aree percorse dal fuoco rilevate da CFS/CFR

Scheda Incendio

 SCHEDA ANALITICA INCENDIO BOSCHIVO			
Regione	PUGLIA	Data incendio	25/07/2017
Provincia	TARANTO	Data rilievo	11/10/2017
Comune	GINOSA	Metodo	Strumentale
Località		Strumento	GPS speditivi (precisione metrica)
Superficie boscata(ha)	02.70.04	Superficie non boscata(ha)	00.00.00
Superficie pascoliva(ha)		Superficie totale(ha)	02.70.04

 LISTA DELLE PARTICELLE CATASTALI PERCORSE INTERAMENTE O IN PARTE DALL'INCENDIO							
Codice nazionale	Foglio	Particella	Subalterno	Allegato	Sviluppo	Superficie particella incendiata in mq	Superficie totale particella in mq
E036	113	00127		0	0	51	11668
E036	113	00138		0	0	7176	7623
E036	113	00140		0	0	3701	7439
E036	113	00349		0	0	0	0
E036	113	00360		0	0	7644	9138
E036	113	00361		0	0	27	9291
E036	113	00362		0	0	2020	6310
E036	113	00367		0	0	942	15157

**Ministero delle Politiche Agricole Alimentari e Forestali**Corpo Forestale dello Stato
Rilievo delle aree percorse dal fuoco

Regione	PUGLIA	Provincia	TARANTO
Comune	GINOSA		
Località	C. Bonora		

Data incendio 25/07/2017**Superficie boschiva percorsa dal fuoco (Ha)** 02.70.04**Superficie non boschiva percorsa dal fuoco (Ha)** 00.00.00**Di cui superficie pascoliva percorsa dal fuoco (Ha)****Totale superficie percorsa dal fuoco (Ha)** 02.70.04**Lista delle particelle interessate**

Codice Nazionale	Foglio	Particella	Sub	Allegato	Sviluppo	Superficie in mq	
						Percorsa	Totale
E036	113	00127		0	0	51	11668
E036	113	00138		0	0	7176	7623
E036	113	00140		0	0	3701	7439
E036	113	00349		0	0	0	0
E036	113	00360		0	0	7644	9138
E036	113	00361		0	0	27	9291
E036	113	00362		0	0	2020	6310
E036	113	00367		0	0	942	15157

La cartografia catastale di sfondo, messa a disposizione dall'Agenzia del Territorio, nelle zone non interessate da controlli agricoli comunitari può non essere aggiornata alla attualità oppure non essere digitalizzata (presenza dei soli centroidi particella) pertanto in taluni casi l'elenco delle particelle deve essere considerato indicativo e non esaustivo. Si invita quindi l'utente a visualizzare l'incendio su cartografia catastale per verificare in modo puntuale le particelle interessate e ricomprese nel perimetro. Per quanto riguarda i dati delle superfici indicati, sono stati desunti mediante rilievi (scala 1:2.000-1:5.000) effettuati con strumentazione speditiva a precisione metrica per finalità interne al servizio d'istituto e suscettibili di errori sia strumentali sia di carattere tecnico e pertanto, al fine della redazione del Catasto Incendi, tali superfici devono essere riconrollate e verificate



Progressivo	Comune:	Località:	Data incendio:	Data rilievo:	Metodo di rilevamento:	Strumenti GPS:	Superficie ha. are.ca	Dati rilevati dal:
13	GINOSA (TA)	C. BONORA	25/07/2017	11/10/2017	Strumentale	GPS speditivi (precisione metrica)	02.70.04	Corpo Forestale dello Stato

ti trovi: [Catasto Incendi](#) > [Consultazione delle aree percorse dal fuoco rilevate da CFS/CFR](#) > Dettaglio

Consultazione delle aree percorse dal fuoco rilevate da CFS/CFR

Scheda Incendio



SCHEDA ANALITICA INCENDIO BOSCHIVO

Regione	PUGLIA	Data incendio	28/06/2017
Provincia	TARANTO	Data rilievo	08/11/2017
Comune	GINOSA	Metodo	Strumentale
Località		Strumento	GPS speditivi (precisione metrica)
Superficie boscata(ha)	00.00.00	Superficie non boscata(ha)	00.54.93
Superficie pascoliva(ha)	00.54.93	Superficie totale(ha)	00.54.93



LISTA DELLE PARTICELLE CATASTALI PERCORSE INTERAMENTE O IN PARTE DALL'INCENDIO

Codice nazionale	Foglio	Particella	Subalterno	Allegato	Sviluppo	Superficie particella incendiata in mq	Superficie totale particella in mq
E036	33	00092		0	0	0	0
E036	33	00169		0	0	0	0
E036	33	00170		0	0	0	0

**Ministero delle Politiche Agricole Alimentari e Forestali**Corpo Forestale dello Stato
Rilievo delle aree percorse dal fuoco

Regione PUGLIA **Provincia** TARANTO
Comune GINOSA
Località Casino Palatracio

Data incendio 28/06/2017**Superficie boschiva percorsa dal fuoco (Ha)** 00.00.00**Superficie non boschiva percorsa dal fuoco (Ha)** 00.54.93**Di cui superficie pascoliva percorsa dal fuoco (Ha)** 00.54.93**Totale superficie percorsa dal fuoco (Ha)** 00.54.93

Lista delle particelle interessate

Codice Nazionale	Foglio	Particella	Sub	Allegato	Sviluppo	Superficie in mq	
						Percorsa	Totale
E036	33	00092		0	0	0	0
E036	33	00169		0	0	0	0
E036	33	00170		0	0	0	0

La cartografia catastale di sfondo, messa a disposizione dall'Agenzia del Territorio, nelle zone non interessate da controlli agricoli comunitari può non essere aggiornata alla attualità oppure non essere digitalizzata (presenza dei soli centroidi particella) pertanto in taluni casi l'elenco delle particelle deve essere considerato indicativo e non esaustivo. Si invita quindi l'utente a visualizzare l'incendio su cartografia catastale per verificare in modo puntuale le particelle interessate e ricomprese nel perimetro. Per quanto riguarda i dati delle superfici indicati, sono stati desunti mediante rilievi (scala 1:2.000-1:5.000) effettuati con strumentazione speditiva a precisione metrica per finalità interne al servizio d'istituto e suscettibili di errori sia strumentali sia di carattere tecnico e pertanto, al fine della redazione del Catasto Incendi, tali superfici devono essere ricontrollate e verificate



Progressivo	Comune:	Località:	Data incendio:	Data rilievo:	Metodo di rilevamento:	Strumenti GPS:	Superficie ha. are.ca	Dati rilevati dal:
14	GINOSA (TA)	CASINO PALATRACIO	28/06/2017	08/11/2017	Strumentale	GPS speditivi (precisione metrica)	00.54.93	Corpo Forestale dello Stato



Città di Ginosa

Provincia di Taranto

CATASTO DELLE AREE PERCORSE DAL FUOCO

ANNO: 2017

ANNO	LOCALITA' E DATA	DATI CATASTALI			Superficie percorsa dal fuoco Mq.	SCADENZA VINCOLO		
		Fg.	P.IIa	Mq.		Anni		
						5 (RIMBOSCH.)	10 (EDIFICAZ.- PASCOLO)	15 (DESTINAZ.)
	TORRENTE GALASO - TORRE MATTONI 02/07/2017	143	10	440540	52466	01/07/2022	01/07/2027	01/07/2032
		143	43	134531	85344	01/07/2022	01/07/2027	01/07/2032
		143	45	0	0	01/07/2022	01/07/2027	01/07/2032
		143	78	0	0	01/07/2022	01/07/2027	01/07/2032
	MASS. PIZZULLI 03/08/2017	36	114	0	0	02/08/2022	02/08/2027	02/08/2032
		36	115	0	0	02/08/2022	02/08/2027	02/08/2032
		36	117	1102	1085	02/08/2022	02/08/2027	02/08/2032
		36	122	0	0	02/08/2022	02/08/2027	02/08/2032
		36	123	2091	475	02/08/2022	02/08/2027	02/08/2032
		36	126	0	0	02/08/2022	02/08/2027	02/08/2032
		36	128	0	0	02/08/2022	02/08/2027	02/08/2032
		36	134	0	0	02/08/2022	02/08/2027	02/08/2032
		48	5	0	0	02/08/2022	02/08/2027	02/08/2032
		48	6	369	28	02/08/2022	02/08/2027	02/08/2032
		48	7	415	33	02/08/2022	02/08/2027	02/08/2032
		48	9	736	596	02/08/2022	02/08/2027	02/08/2032
		48	10	0	0	02/08/2022	02/08/2027	02/08/2032
		48	13	219	103	02/08/2022	02/08/2027	02/08/2032
		48	18	0	0	02/08/2022	02/08/2027	02/08/2032
		48	19	0	0	02/08/2022	02/08/2027	02/08/2032
	C. PERRONE 05/08/2017	90	43	803	3	04/08/2022	04/08/2027	04/08/2032
		90	46	4175	294	04/08/2022	04/08/2027	04/08/2032
		90	47	3447	527	04/08/2022	04/08/2027	04/08/2032
		90	77	5613	423	04/08/2022	04/08/2027	04/08/2032
		90	78	6094	580	04/08/2022	04/08/2027	04/08/2032
		90	86	686	215	04/08/2022	04/08/2027	04/08/2032
		90	87	611	426	04/08/2022	04/08/2027	04/08/2032
		90	89	3635	272	04/08/2022	04/08/2027	04/08/2032
		90	90	3864	106	04/08/2022	04/08/2027	04/08/2032
		90	93	15669	875	04/08/2022	04/08/2027	04/08/2032
		90	104	2298	1832	04/08/2022	04/08/2027	04/08/2032
		90	111	393	91	04/08/2022	04/08/2027	04/08/2032
		90	112	3622	1196	04/08/2022	04/08/2027	04/08/2032
		90	114	2053	361	04/08/2022	04/08/2027	04/08/2032

	90	115	435	132	04/08/2022	04/08/2027	04/08/2032
	90	119	470	0	04/08/2022	04/08/2027	04/08/2032
	90	153	579	55	04/08/2022	04/08/2027	04/08/2032
	90	154	1224	177	04/08/2022	04/08/2027	04/08/2032
	90	155	3783	227	04/08/2022	04/08/2027	04/08/2032
	90	324	0	0	04/08/2022	04/08/2027	04/08/2032
	90	335	3562	170	04/08/2022	04/08/2027	04/08/2032
	90	337	1566	89	04/08/2022	04/08/2027	04/08/2032
	90	339	2034	73	04/08/2022	04/08/2027	04/08/2032
	90	340	1709	48	04/08/2022	04/08/2027	04/08/2032
	90	350	3763	318	04/08/2022	04/08/2027	04/08/2032
	90	351	879	298	04/08/2022	04/08/2027	04/08/2032
	90	352	464	218	04/08/2022	04/08/2027	04/08/2032
MASSERIA BUONSANTI	113	11	7614	170	05/07/2022	05/07/2027	05/08/2032
06/07/2017	113	192	29370	5356	05/07/2022	05/07/2027	05/08/2032
	113	413	34734	7665	05/07/2022	05/07/2027	05/08/2032
	113	415	23127	105	05/07/2022	05/07/2027	05/08/2032
	113	616	11936	4280	05/07/2022	05/07/2027	05/08/2032
MASS. GIOVANNI	91	240	2739	1426	06/08/2022	06/08/2027	06/08/2032
07/08/2017	91	241	8123	5955	06/08/2022	06/08/2027	06/08/2032
	91	242	2750	2246	06/08/2022	06/08/2027	06/08/2032
	91	248	4353	1532	06/08/2022	06/08/2027	06/08/2032
	91	249	3783	2540	06/08/2022	06/08/2027	06/08/2032
	91	250	4049	4033	06/08/2022	06/08/2027	06/08/2032
	91	251	3960	3960	06/08/2022	06/08/2027	06/08/2032
	91	252	4492	4492	06/08/2022	06/08/2027	06/08/2032
	91	261	761	649	06/08/2022	06/08/2027	06/08/2032
	91	262	354	211	06/08/2022	06/08/2027	06/08/2032
	91	263	760	593	06/08/2022	06/08/2027	06/08/2032
	91	264	402	346	06/08/2022	06/08/2027	06/08/2032
	91	305	2899	1049	06/08/2022	06/08/2027	06/08/2032
	91	311	20557	149	06/08/2022	06/08/2027	06/08/2032
	91	317	4884	4179	06/08/2022	06/08/2027	06/08/2032
	91	318	3625	3625	06/08/2022	06/08/2027	06/08/2032
	91	319	4413	4413	06/08/2022	06/08/2027	06/08/2032
	91	321	4030	4009	06/08/2022	06/08/2027	06/08/2032
	91	345	5564	3668	06/08/2022	06/08/2027	06/08/2032
	91	360	1384	1380	06/08/2022	06/08/2027	06/08/2032
	91	378	6494	1713	06/08/2022	06/08/2027	06/08/2032
	95	90	1150	108	06/08/2022	06/08/2027	06/08/2032
	95	91	9269	0	06/08/2022	06/08/2027	06/08/2032
	95	188	1601	15	06/08/2022	06/08/2027	06/08/2032
	95	189	2376	48	06/08/2022	06/08/2027	06/08/2032
	95	214	1614	53	06/08/2022	06/08/2027	06/08/2032
	95	252	2913	383	06/08/2022	06/08/2027	06/08/2032
MASSERIA DELLE PALME	111	29	18220	8571	11/07/2022	11/07/2027	11/07/2032
12/07/2017	111	30	8948	1226	11/07/2022	11/07/2027	11/07/2032
	111	44	12346	8	11/07/2022	11/07/2027	11/07/2032
	111	103	8559	136	11/07/2022	11/07/2027	11/07/2032
C. CAZZETTA	113	108	12352	81	11/08/2022	11/08/2027	11/07/2032

12/08/2017	113	109	3439	304	11/08/2022	11/08/2027	11/07/2032
	113	110	5175	463	11/08/2022	11/08/2027	11/07/2032
	113	111	5267	401	11/08/2022	11/08/2027	11/07/2032
	113	112	4751	394	11/08/2022	11/08/2027	11/07/2032
	113	113	5421	533	11/08/2022	11/08/2027	11/07/2032
	113	190	140179	2678	11/08/2022	11/08/2027	11/07/2032
	113	385	1908	149	11/08/2022	11/08/2027	11/07/2032
	113	386	12149	1192	11/08/2022	11/08/2027	11/07/2032
	113	387	8782	599	11/08/2022	11/08/2027	11/07/2032
CANALE IL PALOMBARO	2	214	806	310	12/08/2022	12/08/2027	12/08/2032
13/08/2017	2	215	0	0	12/08/2022	12/08/2027	12/08/2032
	2	244	0	0	12/08/2022	12/08/2027	12/08/2032
	2	245	0	0	12/08/2022	12/08/2027	12/08/2032
	2	256	0	0	12/08/2022	12/08/2027	12/08/2032
	2	258	0	0	12/08/2022	12/08/2027	12/08/2032
	2	259	0	0	12/08/2022	12/08/2027	12/08/2032
	2	260	0	0	12/08/2022	12/08/2027	12/08/2032
	2	266	0	0	12/08/2022	12/08/2027	12/08/2032
	2	267	1836	302	12/08/2022	12/08/2027	12/08/2032
	2	332	2042	237	12/08/2022	12/08/2027	12/08/2032
	2	355	0	0	12/08/2022	12/08/2027	12/08/2032
	2	356	0	0	12/08/2022	12/08/2027	12/08/2032
	2	363	1444	227	12/08/2022	12/08/2027	12/08/2032
	2	423	2149	16	12/08/2022	12/08/2027	12/08/2032
CANALE RICCIARDI	31	51	0	0	13/08/2022	13/08/2027	13/08/2032
14/08/2017	31	56	0	0	13/08/2022	13/08/2027	13/08/2032
	31	61	0	0	13/08/2022	13/08/2027	13/08/2032
	31	63	0	0	13/08/2022	13/08/2027	13/08/2032
	31	66	1358	1196	13/08/2022	13/08/2027	13/08/2032
	31	118	0	0	13/08/2022	13/08/2027	13/08/2032
	31	215	2796	2470	13/08/2022	13/08/2027	13/08/2032
	31	271	1914	1475	13/08/2022	13/08/2027	13/08/2032
	31	272	1811	193	13/08/2022	13/08/2027	13/08/2032
	31	308	0	0	13/08/2022	13/08/2027	13/08/2032
CANALE DANIELE	63	40	4194	637	15/07/2022	15/07/2027	15/07/2032
16/07/2017	63	41	10280	1386	15/07/2022	15/07/2027	15/07/2032
	63	57	0	0	15/07/2022	15/07/2027	15/07/2032
	63	65	3919	51	15/07/2022	15/07/2027	15/07/2032
C. TUSCI	80	28	4762	270	22/06/2022	22/06/2027	22/06/2032
23/06/2017	80	29	1075	113	22/06/2022	22/06/2027	22/06/2032
	80	30	4080	326	22/06/2022	22/06/2027	22/06/2032
	80	31	3793	185	22/06/2022	22/06/2027	22/06/2032
	80	33	14213	713	22/06/2022	22/06/2027	22/06/2032
	80	53	0	0	22/06/2022	22/06/2027	22/06/2032
	80	54	0	0	22/06/2022	22/06/2027	22/06/2032
	80	56	1512	469	22/06/2022	22/06/2027	22/06/2032
	80	153	0	0	22/06/2022	22/06/2027	22/06/2032
	80	154	0	0	22/06/2022	22/06/2027	22/06/2032
	80	155	318	263	22/06/2022	22/06/2027	22/06/2032
	80	156	0	0	22/06/2022	22/06/2027	22/06/2032

	80	211	0	0	22/06/2022	22/06/2027	22/06/2032
	80	212	1211	958	22/06/2022	22/06/2027	22/06/2032
	80	295	939	26	22/06/2022	22/06/2027	22/06/2032
CASINO DIFESA ZIGAARI	2	86	1674	108	22/08/2022	22/06/2027	22/06/2032
23/08/2017	2	88	0	0	22/08/2022	22/06/2027	22/06/2032
	2	89	0	0	22/08/2022	22/06/2027	22/06/2032
	2	90	0	0	22/08/2022	22/06/2027	22/06/2032
	2	91	0	0	22/08/2022	22/06/2027	22/06/2032
	2	92	0	0	22/08/2022	22/06/2027	22/06/2032
	2	186	0	0	22/08/2022	22/06/2027	22/06/2032
	3	1	0	0	22/08/2022	22/06/2027	22/06/2032
	3	3	4956	38	22/08/2022	22/06/2027	22/06/2032
	3	19	5276	212	22/08/2022	22/06/2027	22/06/2032
	3	21	715	105	22/08/2022	22/06/2027	22/06/2032
	3	28	0	0	22/08/2022	22/06/2027	22/06/2032
	3	29	204	46	22/08/2022	22/06/2027	22/06/2032
	3	33	0	0	22/08/2022	22/06/2027	22/06/2032
	3	34	0	0	22/08/2022	22/06/2027	22/06/2032
	3	35	0	0	22/08/2022	22/06/2027	22/06/2032
	3	36	0	0	22/08/2022	22/06/2027	22/06/2032
	3	67	0	0	22/08/2022	22/06/2027	22/06/2032
	3	179	0	0	22/08/2022	22/06/2027	22/06/2032
	3	194	5183	2639	22/08/2022	22/06/2027	22/06/2032
	3	195	0	0	22/08/2022	22/06/2027	22/06/2032
C. BONORA	113	127	11668	51	24/07/2022	24/07/2027	24/07/2032
25/07/2017	113	138	7623	7176	24/07/2022	24/07/2027	24/07/2032
	113	140	7439	3701	24/07/2022	24/07/2027	24/07/2032
	113	349	0	0	24/07/2022	24/07/2027	24/07/2032
	113	360	9138	7644	24/07/2022	24/07/2027	24/07/2032
	113	361	9291	27	24/07/2022	24/07/2027	24/07/2032
	113	362	6310	2020	24/07/2022	24/07/2027	24/07/2032
	113	367	15157	942	24/07/2022	24/07/2027	24/07/2032
CASINO PALATRACIO	33	92	0	0	27/06/2022	27/06/2027	27/06/2032
28/06/2017	33	169	0	0	27/06/2022	27/06/2027	27/06/2032
	33	170	0	0	27/06/2022	27/06/2027	27/06/2032