



Città di Ginosa

Provincia di Taranto

“CATASTO DELLE AREE PERCORSE DAL FUOCO” (CATASTO INCENDI)

LEGGE 21 novembre 2000, n.353 e ss.mm.ii.

“LEGGE - QUADRO IN MATERIA DI INCENDI BOSCHIVI”

-AGGIORNAMENTO - INCENDI ANNO 2020 -



<p><i>Data:</i> Febbraio 2021</p>	<p><i>Elaborati:</i></p> <ul style="list-style-type: none">• ELENCO DEGLI INCENDI CENSITI.• SCHEDA ANALITICA DI OGNI INCENDIO.• LISTA DELLE PARTICELLE INTERESSATE.• VISURE CATASTALI.• VISUALIZZAZIONE DELL'INCENDIO SU ORTOFOTO, SU ESTRATTO DI MAPPA ATTUALE, SOVAPPOSTO A ORTOFOTO E SU ESTRATTO DI MAPPA ATTUALE.• SCADENZARIO DEI VINCOLI.	<p><i>ANNO:</i> 2020</p>
<p><i>(Documento informatico firmato digitalmente ai sensi dell'art. 24 del D.Lgs.82 /2005 e ss. mm. ii.)</i></p>		<p>Tavola Unica</p> <p><i>Il Tecnico Incaricato</i> Dott.Agr. Raffaele Fanelli</p>

ti trovi: **Catasto Incendi** > Consultazione delle aree percorse dal fuoco rilevate da CFS/CFR

Consultazione delle aree percorse dal fuoco rilevate da CFS/CFR

Selezionare il territorio di interesse specificando l'annualità per la quale consultare gli incendi

Regione: **PUGLIA**
Provincia: **TARANTO**
Comune: **GINOSA**
Anno:

Ricerca

Selezionare l'incendio di interesse per conoscerne il dettaglio

ELENCO DEGLI INCENDI BOSCHIVI CENSITI NEL TERRITORIO DEL COMUNE DI GINOSA PER L'ANNO 2020

Progressivo	Località	Data Incendio	Data Rilievo CFS	Metodo di rilevamento	Strumenti usati per il rilievo	Superficie comunale interessata in HA	selezione
1	Cesine	09/09/2020	19/09/2020	Mista	GPS speditivi (precisione metrica)	01.02.63	<input type="radio"/>
2	Palombaro	13/08/2020	01/09/2020	Mista	GPS speditivi (precisione metrica)	01.92.88	<input type="radio"/>
3	Follerato	15/08/2020	18/08/2020	Mista	GPS speditivi (precisione metrica)	01.92.62	<input type="radio"/>
4	Castelluccio - Fiumicello	31/07/2020	01/09/2020	Mista	GPS speditivi (precisione metrica)	01.98.94	<input checked="" type="radio"/>

Superficie totale del comune percorsa dal fuoco in ha

06.87.07

% di superficie comunale percorsa dal fuoco

0,03 %

ti trovi: [Catasto Incendi](#) > [Consultazione delle aree percorse dal fuoco rilevate da CFS/CFR](#) > Dettaglio

Consultazione delle aree percorse dal fuoco rilevate da CFS/CFR

Scheda Incendio



SCHEDA ANALITICA INCENDIO BOSCHIVO

Regione	PUGLIA	Data incendio	09/09/2020
Provincia	TARANTO	Data rilievo	19/09/2020
Comune	GINOSA	Metodo	Mista
Località		Strumento	GPS speditivi (precisione metrica)
Superficie boscata(ha)	01.02.63	Superficie non boscata(ha)	00.00.00
Superficie pascoliva(ha)		Superficie totale(ha)	01.02.63



LISTA DELLE PARTICELLE CATASTALI PERCORSE INTERAMENTE O IN PARTE DALL'INCENDIO

Codice nazionale	Foglio	Particella	Subalterno	Allegato	Sviluppo	Superficie particella incendiata in mq	Superficie totale particella in mq
E036	31	00055		0	0	1836	4367
E036	31	00307		0	0	0	0
E036	31	00308		0	0	0	0

**Ministero delle Politiche Agricole Alimentari e Forestali**Corpo Forestale dello Stato
Rilievo delle aree percorse dal fuoco

Regione PUGLIA **Provincia** TARANTO
Comune GINOSA
Località Cesine

Data incendio 09/09/2020**Superficie boschiva percorsa dal fuoco (Ha)** 01.02.63**Superficie non boschiva percorsa dal fuoco (Ha)** 00.00.00**Di cui superficie pascoliva percorsa dal fuoco (Ha)****Totale superficie percorsa dal fuoco (Ha)** 01.02.63**Lista delle particelle interessate**

Codice Nazionale	Foglio	Particella	Sub	Allegato	Sviluppo	Superficie in mq	
						Percorsa	Totale
E036	31	00055		0	0	1836	4367
E036	31	00307		0	0	0	0
E036	31	00308		0	0	0	0

La cartografia catastale di sfondo, messa a disposizione dall'Agenzia del Territorio, nelle zone non interessate da controlli agricoli comunitari può non essere aggiornata alla attualità oppure non essere digitalizzata (presenza dei soli centroidi particella) pertanto in taluni casi l'elenco delle particelle deve essere considerato indicativo e non esaustivo. Si invita quindi l'utente a visualizzare l'incendio su cartografia catastale per verificare in modo puntuale le particelle interessate e ricomprese nel perimetro. Per quanto riguarda i dati delle superfici indicati, sono stati desunti mediante rilievi (scala 1:2.000-1:5.000) effettuati con strumentazione speditiva a precisione metrica per finalità interne al servizio d'istituto e suscettibili di errori sia strumentali sia di carattere tecnico e pertanto, al fine della redazione del Catasto Incendi, tali superfici devono essere ricontrollate e verificate

Visura per immobile

Situazione degli atti informatizzati al 22/01/2021

Data: 22/01/2021 - Ora: 10.59.21 Fine

Visura n.: T112544 Pag: 1

Dati della richiesta	Comune di GINOSA (Codice: E036)
	Provincia di TARANTO
Catasto Terreni	Foglio: 31 Particella: 55

Immobile

N.	DATI IDENTIFICATIVI			DATI CLASSAMENTO						DATI DERIVANTI DA		
	Foglio	Particella	Sub	Porz	Qualità Classe	Superficie(m²)		Deduz	Reddito			
						ha	are ca		Dominicale		Agrario	
1	31	55		AA	SEMINATIVO	3	04	23		Euro 1,42	Euro 1,20	Variazione del 31/05/2020 protocollo n. TA0067225 in atti dal 19/11/2020 TRASMISSIONE DATI AGEA AI SENSI DEL DL 3.10.2006 N. 262 (n. 6284.1/2020)
				AB	PASCOLO	4	39	49		Euro 2,86	Euro 1,22	
Notifica							Partita					
Annotazioni	di stadio: Variazione culturale eseguita ai sensi del DL 3.10.2006 n. 262, convertito con modificazioni nella legge 24.11.2006 n. 286 e successive modificazioni (anno 2020) - Eseguita a seguito di dichiarazione resa il 31/05/2020 all'Organismo Pagatore AGEA con la domanda AGEA. ADU.2020.0185207 (Scheda validazione/fascicolo prot. n. AGEA. CAA6385.2020.0000670)											

INTESTATI

N.	DATI ANAGRAFICI	CODICE FISCALE	DIRITTI E ONERI REALI
1	EGITTO Lucia nata a GINOSA il 02/01/1962	GTTLCU62A42E036E*	(1) Proprieta` per 2/9
2	EGITTO Luigi nato a GINOSA il 03/07/1960	GTTLGU60L03E036N*	(1) Proprieta` per 2/9
3	EGITTO Maurizio nato a GINOSA il 29/09/1967	GTTMRZ67P29E036I*	(1) Proprieta` per 2/9
4	SPORTELLI Francesca nata a GINOSA il 19/01/1938	SPRFNC38A59E036X*	(1) Proprieta` per 3/9
DATI DERIVANTI DA	DENUNZIA (NEI PASSAGGI PER CAUSA DI MORTE) del 08/03/1993 in atti dal 17/04/1996 Registrazione: UR Sede: TARANTO Volume: 1042 n: 76 del 26/03/1996 (n. 1945.1/1996)		

Unità immobiliari n. 1

Visura telematica esente per fini istituzionali

* Codice Fiscale Validato in Anagrafe Tributaria

Visura per immobile

Situazione degli atti informatizzati al 22/01/2021

Data: 22/01/2021 - Ora: 11.00.30 Fine

Visura n.: T113437 Pag: 1

Dati della richiesta	Comune di GINOSA (Codice: E036)
	Provincia di TARANTO
Catasto Terreni	Foglio: 31 Particella: 307

Immobile

N.	DATI IDENTIFICATIVI			DATI CLASSAMENTO					DATI DERIVANTI DA		
	Foglio	Particella	Sub	Porz	Qualità Classe	Superficie(m²)		Deduz		Reddito	
						ha	are ca			Dominicale	Agrario
1	31	307		-	SEMINATIVO 3	28	71		Euro 9,64 L. 18.662	Euro 8,16 L. 15.791	FRAZIONAMENTO del 05/11/1990 in atti dal 15/09/1995 CIRC.5/89 (n. 1314.900/1990)
Notifica					Partita						
Annotazioni	deriva in parte dal numero 119										

INTESTATI

N.	DATI ANAGRAFICI	CODICE FISCALE	DIRITTI E ONERI REALI
1	COMUNE DI GINOSA		(4) Diritto del concedente
2	SANTORO Carmela nata a GINOSA il 20/02/1947	SNTCML47B60E036M*	Livellario per 1/2
3	SIMONE Salvatore nato a COLLEPASSO il 06/12/1943	SMNSVT43T06C865Q*	Livellario per 1/2
DATI DERIVANTI DA	ISTRUMENTO (ATTO PUBBLICO) del 02/05/1991 Voltura in atti dal 15/09/1995 Repertorio n.: 16319 Rogante: RINALDI ARCANGELO Sede: MANDURIA Registrazione: UR Sede: TARANTO (n. 6305.2/1991)		

Unità immobiliari n. 1

Visura telematica esente per fini istituzionali

* Codice Fiscale Validato in Anagrafe Tributaria

Visura per immobile

Situazione degli atti informatizzati al 22/01/2021

Dati della richiesta	Comune di GINOSA (Codice: E036)
	Provincia di TARANTO
Catasto Terreni	Foglio: 31 Particella: 308

Immobile

N.	DATI IDENTIFICATIVI			DATI CLASSAMENTO					DATI DERIVANTI DA	
	Foglio	Particella	Sub	Porz	Qualità Classe	Superficie(m²)	Deduz	Reddito		
						ha are ca		Dominicale		Agrario
1	31	308		-	SEMINATIVO 3	27 89		Euro 9,36 L. 18.129	Euro 7,92 L. 15.340	FRAZIONAMENTO del 05/11/1990 in atti dal 15/09/1995 CIRC.5/89 (n. 1314.900/1990)
Notifica						Partita				

Annotazioni deriva in parte dal numero 119

INTESTATI

N.	DATI ANAGRAFICI	CODICE FISCALE	DIRITTI E ONERI REALI
1	COMUNE DI GINOSA		(4) Diritto del concedente
2	PAOLICELLI Rosa nata a MATERA il 28/09/1959	PLCRSO59P68F052Y*	Livellario per 100/100
DATI DERIVANTI DA		ISTRUMENTO (ATTO PUBBLICO) del 02/05/1991 Voltura in atti dal 15/09/1995 Repertorio n.: 16319 Rogante: RINALDI ARCANGELO Sede: MANDURIA Registrazione: UR Sede: TARANTO (n. 6305.1/1991)	

Unità immobiliari n. 1

Visura telematica esente per fini istituzionali

* Codice Fiscale Validato in Anagrafe Tributaria

Comune:	Località:	Data incendio:	Data rilievo:	Rilevamento:	Strumenti GPS:	Ha A Ca	Dati rilevati da:	Prog.:
Ginosa	Cesine	09/09/2020	19/09/2020	Mista	GPS speditivi (precisione metrica)	1.02.63	C.F.S.	1



Visualizzazione dell'incendio su Ortofoto dell'anno 2016.



Visualizzazione dell'incendio su Estratto di Mappa attuale, sovrapposto a Ortofoto dell'anno 2016.

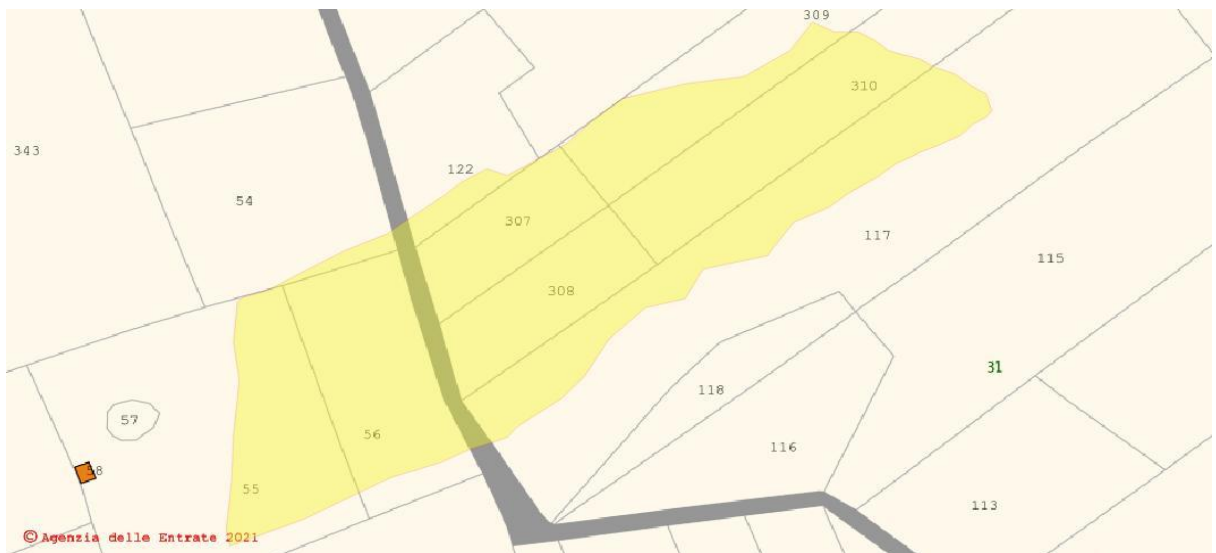

Visualizzazione dell'incendio su Estratto di Mappa -Febbraio 2021- .



ti trovi: [Catasto Incendi](#) > [Consultazione delle aree percorse dal fuoco rilevate da CFS/CFR](#) > [Dettaglio](#)

Consultazione delle aree percorse dal fuoco rilevate da CFS/CFR

Scheda Incendio



SCHEDA ANALITICA INCENDIO BOSCHIVO

Regione	PUGLIA	Data incendio	09/09/2020
Provincia	TARANTO	Data rilievo	19/09/2020
Comune	GINOSA	Metodo	Mista
Località		Strumento	GPS speditivi (precisione metrica)
Superficie boscata(ha)	01.02.63	Superficie non boscata(ha)	00.00.00
Superficie pascoliva(ha)		Superficie totale(ha)	01.02.63



LISTA DELLE PARTICELLE CATASTALI PERCORSE INTERAMENTE O IN PARTE DALL'INCENDIO

Codice nazionale	Foglio	Particella	Subalterno	Allegato	Sviluppo	Superficie particella incendiata in mq	Superficie totale particella in mq
E036	31	00055		0	0	1836	4367
E036	31	00307		0	0	0	0
E036	31	00308		0	0	0	0

**Ministero delle Politiche Agricole Alimentari e Forestali**Corpo Forestale dello Stato
Rilievo delle aree percorse dal fuoco

Regione	PUGLIA	Provincia	TARANTO
Comune	GINOSA		
Località	Palombaro		

Data incendio 13/08/2020**Superficie boschiva percorsa dal fuoco (Ha)** 00.52.36**Superficie non boschiva percorsa dal fuoco (Ha)** 01.40.52**Di cui superficie pascoliva percorsa dal fuoco (Ha)****Totale superficie percorsa dal fuoco (Ha)** 01.92.88**Lista delle particelle interessate**

Codice Nazionale	Foglio	Particella	Sub	Allegato	Sviluppo	Superficie in mq	
						Percorsa	Totale
E036	9	00071		0	0	43	2125
E036	9	00073		0	0	32	1088
E036	9	00076		0	0	3310	3449
E036	9	00095		0	0	0	0
E036	9	00096		0	0	0	0
E036	9	00097		0	0	791	791
E036	9	00140		0	0	466	1367
E036	9	00142		0	0	1216	2203
E036	9	00143		0	0	1051	1809
E036	9	00145		0	0	0	0
E036	9	00146		0	0	1375	1378
E036	9	00147		0	0	0	0
E036	9	00148		0	0	979	989
E036	9	00149		0	0	0	0
E036	9	00150		0	0	0	0
E036	9	00151		0	0	0	0
E036	9	00152		0	0	0	0
E036	9	00153		0	0	1156	1194
E036	9	00154		0	0	0	0
E036	9	00182		0	0	19	2208

La cartografia catastale di sfondo, messa a disposizione dall'Agenzia del Territorio, nelle zone non interessate da controlli agricoli comunitari può non essere aggiornata alla actualità oppure non essere digitalizzata (presenza dei soli centroidi particella) pertanto in taluni casi l'elenco delle particelle deve essere considerato indicativo e non esaustivo. Si invita quindi l'utente a visualizzare l'incendio su cartografia catastale per verificare in modo puntuale le particelle interessate e ricomprese nel perimetro. Per quanto riguarda i dati delle superfici indicati, sono stati desunti mediante rilievi (scala 1:2.000-1:5.000) effettuati con strumentazione speditiva a precisione metrica per finalità interne al servizio d'istituto e suscettibili di errori sia strumentali sia di carattere tecnico e pertanto, al fine della redazione del Catasto Incendi, tali superfici devono essere ricontrollate e verificate

**Ministero delle Politiche Agricole Alimentari e Forestali**Corpo Forestale dello Stato
Rilievo delle aree percorse dal fuoco

Regione	PUGLIA	Provincia	TARANTO
Comune	GINOSA		
Località	Palombaro		

Data incendio 13/08/2020**Superficie boschiva percorsa dal fuoco (Ha)** 00.52.36**Superficie non boschiva percorsa dal fuoco (Ha)** 01.40.52**Di cui superficie pascoliva percorsa dal fuoco (Ha)****Totale superficie percorsa dal fuoco (Ha)** 01.92.88**Lista delle particelle interessate**

Codice Nazionale	Foglio	Particella	Sub	Allegato	Sviluppo	Superficie in mq	
						Percorsa	Totale
E036	9	00185		0	0	7	3783
E036	9	00205		0	0	0	0

La cartografia catastale di sfondo, messa a disposizione dall'Agenzia del Territorio, nelle zone non interessate da controlli agricoli comunitari può non essere aggiornata alla attualità oppure non essere digitalizzata (presenza dei soli centroidi particella) pertanto in taluni casi l'elenco delle particelle deve essere considerato indicativo e non esaustivo. Si invita quindi l'utente a visualizzare l'incendio su cartografia catastale per verificare in modo puntuale le particelle interessate e ricomprese nel perimetro. Per quanto riguarda i dati delle superfici indicati, sono stati desunti mediante rilievi (scala 1:2.000-1:5.000) effettuati con strumentazione speditiva a precisione metrica per finalità interne al servizio d'istituto e suscettibili di errori sia strumentali sia di carattere tecnico e pertanto, al fine della redazione del Catasto Incendi, tali superfici devono essere ricontrollate e verificate

Visura per immobile

Situazione degli atti informatizzati al 22/01/2021

Data: 22/01/2021 - Ora: 11.04.36 Fine

Visura n.: T116613 Pag: 1

Dati della richiesta	Comune di GINOSA (Codice: E036)
	Provincia di TARANTO
Catasto Terreni	Foglio: 9 Particella: 71

Immobile

N.	DATI IDENTIFICATIVI			DATI CLASSAMENTO						DATI DERIVANTI DA		
	Foglio	Particella	Sub	Porz	Qualità Classe		Superficie(m²)		Deduz		Reddito	
							ha	are ca			Dominicale	Agrario
1	9	71		AA	VIGNETO	3	01	33		Euro 0,72	Euro 0,96	Variazione del 26/06/2020 protocollo n. TA0068017 in atti dal 19/11/2020 TRASMISSIONE DATI AGEA AI SENSI DEL DL 3.10.2006 N. 262 (n. 7064.1/2020)
				AB	ULIVETO	3	20	00		Euro 5,68	Euro 5,68	

Notifica		Partita	
Annotazioni	di stadio: Variazione culturale eseguita ai sensi del DI 3.10.2006 n. 262, convertito con modificazioni nella legge 24.11.2006 n. 286 e successive modificazioni (anno 2020) - Eseguita a seguito di dichiarazione resa il 26/06/2020 all'Organismo Pagatore AGEA con la domanda AGEA. ADU.2020.0954492 (Scheda validazione/fascicolo prot. n. AGEA. CAA587.2020.0002830)		

INTESTATO

N.	DATI ANAGRAFICI	CODICE FISCALE	DIRITTI E ONERI REALI
1	VOLPE Monica nata a CASTELLANETA il 16/06/1974	VLPMNC74H56C136G*	(1) Proprieta` per 1/1
DATI DERIVANTI DA		ISTRUMENTO (ATTO PUBBLICO) del 22/01/2019 Nota presentata con Modello Unico in atti dal 28/01/2019 Repertorio n.: 4279 Rogante: MOBILIO NICOLA Sede: GINOSA	
Registrazione: Sede: COMPRAVENDITA (Passaggi intermedi da esaminare) (n. 1736.1/2019)			

Unità immobiliari n. 1

Visura telematica esente per fini istituzionali

* Codice Fiscale Validato in Anagrafe Tributaria

Visura per immobile

Situazione degli atti informatizzati al 22/01/2021

Data: 22/01/2021 - Ora: 11.24.32 Fine

Visura n.: T132456 Pag: 1

Dati della richiesta	Comune di GINOSA (Codice: E036)
	Provincia di TARANTO
Catasto Terreni	Foglio: 9 Particella: 73

Immobile

N.	DATI IDENTIFICATIVI			DATI CLASSAMENTO						DATI DERIVANTI DA		
	Foglio	Particella	Sub	Porz	Qualità Classe		Superficie(m²)		Deduz		Reddito	
							ha	are ca			Dominicale	Agrario
1	9	73		AA	MANDORL	3	04	06		Euro 0,94	Euro 0,84	Variazione del 26/06/2020 protocollo n. TA0068989 in atti dal 23/11/2020 TRASMISSIONE DATI AGEA AI SENSI DEL DL 3.10.2006 N. 262 (n. 7383.1/2020)
				AB	PASCOLO	4	06	95		Euro 0,50	Euro 0,22	

Notifica		Partita	
Annotazioni	di stadio: Variazione culturale eseguita ai sensi del DI 3.10.2006 n. 262, convertito con modificazioni nella legge 24.11.2006 n. 286 e successive modificazioni (anno 2020) - Eseguita a seguito di dichiarazione resa il 26/06/2020 all'Organismo Pagatore AGEA con la domanda AGEA. ADU.2020.0954492 (Scheda validazione/fascicolo prot. n. AGEA. CAA587.2020.0002830)		

INTESTATO

N.	DATI ANAGRAFICI	CODICE FISCALE	DIRITTI E ONERI REALI
1	VOLPE Monica nata a CASTELLANETA il 16/06/1974	VLPMNC74H56C136G*	(1) Proprieta` per 1/1
DATI DERIVANTI DA	ISTRUMENTO (ATTO PUBBLICO) del 09/01/2019 Nota presentata con Modello Unico in atti dal 28/01/2019 Repertorio n.: 4254 Rogante: MOBILIO NICOLA Sede: GINOSA Registrazione: Sede: COMPRAVENDITA (Passaggi intermedi da esaminare) (n. 1735.1/2019)		

Unità immobiliari n. 1

Visura telematica esente per fini istituzionali

* Codice Fiscale Validato in Anagrafe Tributaria

Visura per immobile

Situazione degli atti informatizzati al 22/01/2021

Dati della richiesta	Comune di GINOSA (Codice: E036)
	Provincia di TARANTO
Catasto Terreni	Foglio: 9 Particella: 76

Immobile

N.	DATI IDENTIFICATIVI			DATI CLASSAMENTO					DATI DERIVANTI DA	
	Foglio	Particella	Sub	Porz	Qualità Classe	Superficie(m²) ha are ca	Deduz	Reddito		
1	9	76		-	ULIVETO 5	35 45		Euro 3,66 L. 7.090	Euro 6,41 L. 12.408	Impianto meccanografico del 15/01/1978
Notifica					Partita	19724				

INTESTATO

N.	DATI ANAGRAFICI	CODICE FISCALE	DIRITTI E ONERI REALI
1	RIZZI Vito nato a GINOSA il 13/11/1941	RZZVTI41S13E036W*	(1) Proprieta` per 1000/1000

Unità immobiliari n. 1

Visura telematica esente per fini istituzionali

* Codice Fiscale Validato in Anagrafe Tributaria

Visura per immobile

Situazione degli atti informatizzati al 22/01/2021

Data: 22/01/2021 - Ora: 11.07.07 Fine

Visura n.: T118625 Pag: 1

Dati della richiesta	Comune di GINOSA (Codice: E036)
	Provincia di TARANTO
Catasto Terreni	Foglio: 9 Particella: 95

Immobile

N.	DATI IDENTIFICATIVI			DATI CLASSAMENTO					DATI DERIVANTI DA	
	Foglio	Particella	Sub	Porz	Qualità Classe	Superficie(m²)	Deduz	Reddito		
						ha are ca		Dominicale		Agrario
1	9	95		-	VIGNETO 4	20 96		Euro 7,58 L. 14.672	Euro 13,53 L. 26.200	Impianto meccanografico del 15/01/1978
Notifica					Partita					

INTESTATI

N.	DATI ANAGRAFICI	CODICE FISCALE	DIRITTI E ONERI REALI
1	CAPRIO Giuseppe nato a GINOSA il 08/03/1948	CPRGPP48C08E036M*	(1) Proprieta` per 1/5 bene personale
2	CAPRIO Maria nata a GINOSA il 06/08/1946	CPRMRA46M46E036T*	(1) Proprieta` per 1/5 bene personale
3	CAPRIO Rosa Angela nata a GINOSA il 27/08/1956	CPRRNG56M67E036Y*	(1) Proprieta` per 1/5 bene personale
4	CAPRIO Sebastiano nato a GINOSA il 01/12/1950	CPRSST50T01E036X*	(1) Proprieta` per 1/5 bene personale
5	CAPRIO Stefano nato a GINOSA il 12/11/1943	CPRSFN43S12E036V*	(1) Proprieta` per 1/5 bene personale
DATI DERIVANTI DA	DENUNZIA (NEI PASSAGGI PER CAUSA DI MORTE) del 22/12/2013 protocollo n. TA0042039 in atti dal 08/04/2014 Registrazione: UU Sede: TARANTO Volume: 9990 n: 860 del 25/02/2014 VOLTURA IN MORTE DI DI DONATO ANGELA (n. 4269.3/2014)		

Unità immobiliari n. 1

Visura telematica esente per fini istituzionali

* Codice Fiscale Validato in Anagrafe Tributaria

Visura per immobile

Situazione degli atti informatizzati al 22/01/2021

Dati della richiesta	Comune di GINOSA (Codice: E036)
	Provincia di TARANTO
Catasto Terreni	Foglio: 9 Particella: 96

Immobile

N.	DATI IDENTIFICATIVI			DATI CLASSAMENTO					DATI DERIVANTI DA	
	Foglio	Particella	Sub	Porz	Qualità Classe	Superficie(m²)	Deduz	Reddito		
						ha are ca		Dominicale		Agrario
1	9	96		-	MANDORL ETO 3	05 74		Euro 1,33 L. 2.583	Euro 1,19 L. 2.296	Impianto meccanografico del 15/01/1978
Notifica					Partita	4319				

INTESTATI

N.	DATI ANAGRAFICI	CODICE FISCALE	DIRITTI E ONERI REALI
1	RIBECCO Carmela;FU CARMINE nata a GINOSA il 14/01/1894		Comproprietario
2	RIBECCO Francesco;FU CARMINE nato a GINOSA il 02/08/1903		Comproprietario
3	RIBECCO Giovanni nato a GINOSA	RBCGNN00A09E036V*	Comproprietario
4	RIBECCO Maria;FU CARMINE		Comproprietario
5	RIBECCO Rosa;FU CARMINE		Comproprietario

Unità immobiliari n. 1

Visura telematica esente per fini istituzionali

* Codice Fiscale Validato in Anagrafe Tributaria

Visura per immobile

Situazione degli atti informatizzati al 22/01/2021

Dati della richiesta	Comune di GINOSA (Codice: E036)
	Provincia di TARANTO
Catasto Terreni	Foglio: 9 Particella: 97

Immobile

N.	DATI IDENTIFICATIVI			DATI CLASSAMENTO					DATI DERIVANTI DA	
	Foglio	Particella	Sub	Porz	Qualità Classe	Superficie(m ²)	Deduz	Reddito		
						ha are ca			Dominicale	Agrario
1	9	97		-	ULIVETO 4	08 15		Euro 2,10 L. 4.075	Euro 1,47 L. 2.853	Impianto meccanografico del 15/01/1978
Notifica						Partita				

INTESTATO

N.	DATI ANAGRAFICI	CODICE FISCALE	DIRITTI E ONERI REALI
1	CAPRIO Maria nata a GINOSA il 06/08/1946	CPRMRA46M46E036T*	(1) Proprieta` per 1/1
DATI DERIVANTI DA	ISTRUMENTO (ATTO PUBBLICO) del 04/10/2001 Trascrizione in atti dal 16/10/2001 Repertorio n.: 22115 Rogante: MOBILIO PROSPERO Sede: GINOSA Registrazione: Sede: COMPRAVENDITA (n. 12686.1/2001)		

Unità immobiliari n. 1

Visura telematica esente per fini istituzionali

* Codice Fiscale Validato in Anagrafe Tributaria

Visura per immobile

Situazione degli atti informatizzati al 22/01/2021

Data: 22/01/2021 - Ora: 11.09.25 Fine

Visura n.: T120422 Pag: 1

Dati della richiesta	Comune di GINOSA (Codice: E036)
	Provincia di TARANTO
Catasto Terreni	Foglio: 9 Particella: 140

Immobile

N.	DATI IDENTIFICATIVI			DATI CLASSAMENTO						DATI DERIVANTI DA		
	Foglio	Particella	Sub	Porz	Qualità Classe		Superficie(m²)		Deduz		Reddito	
							ha	are ca			Dominicale	Agrario
1	9	140		AA	PASCOLO	3	01	39		Euro 0,11	Euro 0,05	Variazione del 26/06/2020 protocollo n. TA0069632 in atti dal 23/11/2020 TRASMISSIONE DATI AGEA AI SENSI DEL DL 3.10.2006 N. 262 (n. 8024.1/2020)
				AB	PASCOLO	4	12	37		Euro 0,89	Euro 0,38	

Notifica		Partita	
Annotazioni	di stadio: Variazione culturale eseguita ai sensi del DI 3.10.2006 n. 262, convertito con modificazioni nella legge 24.11.2006 n. 286 e successive modificazioni (anno 2020) - Eseguita a seguito di dichiarazione resa il 26/06/2020 all'Organismo Pagatore AGEA con la domanda AGEA. ADU.2020.0954492 (Scheda validazione/fascicolo prot. n. AGEA. CAA587.2020.0002830)		

INTESTATO

N.	DATI ANAGRAFICI	CODICE FISCALE	DIRITTI E ONERI REALI
1	VOLPE Monica nata a CASTELLANETA il 16/06/1974	VLPMNC74H56C136G*	(1) Proprieta` per 1/1
DATI DERIVANTI DA	ISTRUMENTO (ATTO PUBBLICO) del 09/01/2019 Nota presentata con Modello Unico in atti dal 28/01/2019 Repertorio n.: 4254 Rogante: MOBILIO NICOLA Sede: GINOSA		
	Registrazione: Sede: COMPRAVENDITA (Passaggi intermedi da esaminare) (n. 1735.1/2019)		

Unità immobiliari n. 1

Visura telematica esente per fini istituzionali

* Codice Fiscale Validato in Anagrafe Tributaria

Visura per immobile

Situazione degli atti informatizzati al 22/01/2021

Data: 22/01/2021 - Ora: 11.10.21 Fine

Visura n.: T121184 Pag: 1

Dati della richiesta	Comune di GINOSA (Codice: E036)
	Provincia di TARANTO
Catasto Terreni	Foglio: 9 Particella: 142

Immobile

N.	DATI IDENTIFICATIVI			DATI CLASSAMENTO						DATI DERIVANTI DA	
	Foglio	Particella	Sub	Porz	Qualità Classe	Superficie(m²)		Deduz	Reddito		
						ha	are ca		Dominicale		Agrario
1	9	142		-	ULIVETO 3	22	38		Euro 6,36	Euro 6,36	Tabella di variazione del 07/03/2007 protocollo n. TA0058578 in atti dal 07/03/2007 TRASMISSIONE DATI AI SENSI DEL DECRETO 262 DEL 3 OTTOBRE 2006 (n. 5311.1/2007)
Notifica				Partita							
Annotazioni				variazione colturale ex d.l. n. 262/06 - qualità dichiarata o parificata a coltura presente nel quadro tariffario							

INTESTATI

N.	DATI ANAGRAFICI	CODICE FISCALE	DIRITTI E ONERI REALI
1	COSTANZA Giovanna nata a GINOSA il 16/08/1948	CSTGNN48M56E036Y*	(1) Proprieta` per 5/15
2	PIZZULLI Daniela nata a TERLIZZI il 01/05/1984	PZZDNL84E41L109X*	(1) Proprieta` per 2/15
3	PIZZULLI Marco nato a TERLIZZI il 27/01/1983	PZZMRC83A27L109R*	(1) Proprieta` per 2/15
4	PIZZULLI Massimo nato a GINOSA il 16/04/1972	PZZMSM72D16E036W*	(1) Proprieta` per 2/15
5	PIZZULLI Rosanna nata a BITONTO il 14/11/1975	PZZRNN75S54A893C*	(1) Proprieta` per 2/15
6	PIZZULLI Vito nato a TARANTO il 14/10/1970	PZZVTI70R14L049K*	(1) Proprieta` per 2/15
DATI DERIVANTI DA		DENUNZIA (NEI PASSAGGI PER CAUSA DI MORTE) del 09/05/2007 protocollo n. TA0112557 in atti dal 04/06/2008 Registrazione: US Sede: BARI Volume: 2008 n: 1093 del 07/05/2008 SUCCESSIONE PIZZULLI DOMENICO (n. 8090.1/2008)	

Unità immobiliari n. 1

Visura telematica esente per fini istituzionali

* Codice Fiscale Validato in Anagrafe Tributaria

Visura per immobile

Situazione degli atti informatizzati al 22/01/2021

Dati della richiesta	Comune di GINOSA (Codice: E036)
	Provincia di TARANTO
Catasto Terreni	Foglio: 9 Particella: 143

Immobile

N.	DATI IDENTIFICATIVI			DATI CLASSAMENTO					DATI DERIVANTI DA	
	Foglio	Particella	Sub	Porz	Qualità Classe	Superficie(m ²)	Deduz	Reddito		
						ha are ca			Dominicale	Agrario
1	9	143		-	MANDORL ETO 3	18 50		Euro 4,30 L. 8.325	Euro 3,82 L. 7.400	Impianto meccanografico del 15/01/1978
Notifica						Partita	8531			

INTESTATO

N.	DATI ANAGRAFICI	CODICE FISCALE	DIRITTI E ONERI REALI
1	DELL'ORCO Rosa Chiara nata a CASTELLANETA il 28/04/1961	DLLRCH61D68C136P*	(1) Proprieta` per 1000/1000
DATI DERIVANTI DA	ISTRUMENTO (ATTO PUBBLICO) del 23/09/1997 Voltura in atti dal 06/11/1997 Repertorio n.: 12776 Rogante: NOT. P. MOBILIO Sede: GINOSA Registrazione: UR Sede: TARANTO n: 7222 del 10/10/1997 (n. 4987.1/1997)		

Unità immobiliari n. 1

Visura telematica esente per fini istituzionali

* Codice Fiscale Validato in Anagrafe Tributaria

Visura per immobile

Situazione degli atti informatizzati al 22/01/2021

Dati della richiesta	Comune di GINOSA (Codice: E036)
	Provincia di TARANTO
Catasto Terreni	Foglio: 9 Particella: 145

Immobile

N.	DATI IDENTIFICATIVI			DATI CLASSAMENTO					DATI DERIVANTI DA	
	Foglio	Particella	Sub	Porz	Qualità Classe	Superficie(m²) ha are ca	Deduz	Reddito		
1	9	145		-	MANDORL ETO 3	03 46		Euro 0,80 L. 1.557	Euro 0,71 L. 1.384	Impianto meccanografico del 15/01/1978
Notifica						Partita	15018			

INTESTATO

N.	DATI ANAGRAFICI	CODICE FISCALE	DIRITTI E ONERI REALI
1	RIZZI Vito nato a GINOSA il 13/11/1941	RZZVTI41S13E036W*	(1) Proprieta` per 1000/1000
DATI DERIVANTI DA		ISTRUMENTO (ATTO PUBBLICO) del 03/06/1976 Voltura in atti dal 08/02/1986 Repertorio n.: 19760 Rogante: SARNO CARMINE Sede: GINOSA Registrazione: UR Sede: TARANTO n: 6299 del 09/06/1976 (n. 457976	

Unità immobiliari n. 1

Visura telematica esente per fini istituzionali

* Codice Fiscale Validato in Anagrafe Tributaria

Visura per immobile

Situazione degli atti informatizzati al 22/01/2021

Dati della richiesta	Comune di GINOSA (Codice: E036)
	Provincia di TARANTO
Catasto Terreni	Foglio: 9 Particella: 146

Immobile

N.	DATI IDENTIFICATIVI			DATI CLASSAMENTO					DATI DERIVANTI DA	
	Foglio	Particella	Sub	Porz	Qualità Classe	Superficie(m²) ha are ca	Deduz	Reddito		
1	9	146		-	ULIVETO 5	13 83		Euro 1,43 L. 2.766	Euro 2,50 L. 4.841	Impianto meccanografico del 15/01/1978
Notifica					Partita	15018				

INTESTATO

N.	DATI ANAGRAFICI	CODICE FISCALE	DIRITTI E ONERI REALI
1	RIZZI Vito nato a GINOSA il 13/11/1941	RZZVTI41S13E036W*	(1) Proprietà
DATI DERIVANTI DA	ISTRUMENTO (ATTO PUBBLICO) del 03/06/1976 Voltura in atti dal 15/09/1995 Repertorio n.: 19760 Rogante: SARNO CARMINE Sede: GINOSA Registrazione: UR Sede: TARANTO n: 6299 del 09/06/1976 (n. 4579.1/1976)		

Unità immobiliari n. 1

Visura telematica esente per fini istituzionali

* Codice Fiscale Validato in Anagrafe Tributaria

Visura per immobile

Situazione degli atti informatizzati al 22/01/2021

Dati della richiesta	Comune di GINOSA (Codice: E036)
	Provincia di TARANTO
Catasto Terreni	Foglio: 9 Particella: 147

Immobile

N.	DATI IDENTIFICATIVI			DATI CLASSAMENTO					DATI DERIVANTI DA	
	Foglio	Particella	Sub	Porz	Qualità Classe	Superficie(m²) ha are ca	Deduz	Reddito		
1	9	147		-	MANDORL ETO 3	02 46		Euro 0,57 L. 1.107	Euro 0,51 L. 984	Impianto meccanografico del 15/01/1978
Notifica					Partita	4319				

INTESTATI

N.	DATI ANAGRAFICI	CODICE FISCALE	DIRITTI E ONERI REALI
1	RIBECCO Carmela;FU CARMINE nata a GINOSA il 14/01/1894		Comproprietario
2	RIBECCO Francesco;FU CARMINE nato a GINOSA il 02/08/1903		Comproprietario
3	RIBECCO Giovanni nato a GINOSA	RBCGNN00A09E036V*	Comproprietario
4	RIBECCO Maria;FU CARMINE		Comproprietario
5	RIBECCO Rosa;FU CARMINE		Comproprietario

Unità immobiliari n. 1

Visura telematica esente per fini istituzionali

* Codice Fiscale Validato in Anagrafe Tributaria

Visura per immobile

Situazione degli atti informatizzati al 22/01/2021

Dati della richiesta	Comune di GINOSA (Codice: E036)
	Provincia di TARANTO
Catasto Terreni	Foglio: 9 Particella: 148

Immobile

N.	DATI IDENTIFICATIVI			DATI CLASSAMENTO					DATI DERIVANTI DA	
	Foglio	Particella	Sub	Porz	Qualità Classe	Superficie(m²) ha are ca	Deduz	Reddito		
1	9	148		-	ULIVETO 5	10 05		Euro 1,04 L. 2.010	Euro 1,82 L. 3.518	Impianto meccanografico del 15/01/1978
Notifica					Partita	17313				

INTESTATO

N.	DATI ANAGRAFICI	CODICE FISCALE	DIRITTI E ONERI REALI
1	RIZZI Vito nato a GINOSA il 13/11/1941	RZZVTI41S13E036W*	(1) Proprietà per 1000/1000
DATI DERIVANTI DA	ISTRUMENTO (ATTO PUBBLICO) del 08/10/1976 Voltura in atti dal 08/02/1986 Repertorio n.: 20027 Rogante: SARNO CARMINE Sede: GINOSA Registrazione: UR Sede: TARANTO n: 10983 del 14/10/1976 (n. 772276)		

Unità immobiliari n. 1

Visura telematica esente per fini istituzionali

* Codice Fiscale Validato in Anagrafe Tributaria

Visura per immobile

Situazione degli atti informatizzati al 22/01/2021

Dati della richiesta	Comune di GINOSA (Codice: E036)
	Provincia di TARANTO
Catasto Terreni	Foglio: 9 Particella: 149

Immobile

N.	DATI IDENTIFICATIVI			DATI CLASSAMENTO					DATI DERIVANTI DA	
	Foglio	Particella	Sub	Porz	Qualità Classe	Superficie(m²)	Deduz	Reddito		
						ha are ca		Dominicale		Agrario
1	9	149		-	ULIVETO 5	00 60		Euro 0,06 L. 120	Euro 0,11 L. 210	Impianto meccanografico del 15/01/1978
Notifica					Partita	4319				

INTESTATI

N.	DATI ANAGRAFICI	CODICE FISCALE	DIRITTI E ONERI REALI
1	RIBECCO Carmela;FU CARMINE nata a GINOSA il 14/01/1894		Comproprietario
2	RIBECCO Francesco;FU CARMINE nato a GINOSA il 02/08/1903		Comproprietario
3	RIBECCO Giovanni nato a GINOSA	RBCGNN00A09E036V*	Comproprietario
4	RIBECCO Maria;FU CARMINE		Comproprietario
5	RIBECCO Rosa;FU CARMINE		Comproprietario

Unità immobiliari n. 1

Visura telematica esente per fini istituzionali

* Codice Fiscale Validato in Anagrafe Tributaria

Visura per immobile

Situazione degli atti informatizzati al 22/01/2021

Dati della richiesta	Comune di GINOSA (Codice: E036)
	Provincia di TARANTO
Catasto Terreni	Foglio: 9 Particella: 150

Immobile

N.	DATI IDENTIFICATIVI			DATI CLASSAMENTO					DATI DERIVANTI DA	
	Foglio	Particella	Sub	Porz	Qualità Classe	Superficie(m²) ha are ca	Deduz	Reddito		
1	9	150		-	ULIVETO 5	00 69		Euro 0,07 L. 138	Euro 0,12 L. 242	Impianto meccanografico del 15/01/1978
Notifica						Partita	1057			

INTESTATO

N.	DATI ANAGRAFICI	CODICE FISCALE	DIRITTI E ONERI REALI
1	CAZZETTA Maria;FU RAFFAELE MAR LUISI		(1) Proprieta` per 1000/1000

Unità immobiliari n. 1

Visura telematica esente per fini istituzionali

Visura per immobile

Situazione degli atti informatizzati al 22/01/2021

Dati della richiesta	Comune di GINOSA (Codice: E036)
	Provincia di TARANTO
Catasto Terreni	Foglio: 9 Particella: 151

Immobile

N.	DATI IDENTIFICATIVI			DATI CLASSAMENTO					DATI DERIVANTI DA	
	Foglio	Particella	Sub	Porz	Qualità Classe	Superficie(m²) ha are ca	Deduz	Reddito		
1	9	151		-	ULIVETO 5	00 63		Euro 0,07 L. 126	Euro 0,11 L. 221	Impianto meccanografico del 15/01/1978
Notifica					Partita	12187				

INTESTATO

N.	DATI ANAGRAFICI	CODICE FISCALE	DIRITTI E ONERI REALI
1	PIRRAZZO Maria;CARMELA FU STEFANO MAR OLIVANI nata a GINOSA il 30/07/1923	PRRMRA23L70E036N*	(1) Proprieta` per 1000/1000

Unità immobiliari n. 1

Visura telematica esente per fini istituzionali

* Codice Fiscale Validato in Anagrafe Tributaria

Visura per immobile

Situazione degli atti informatizzati al 22/01/2021

Data: 22/01/2021 - Ora: 11.21.32 Fine

Visura n.: T130101 Pag: 1

Dati della richiesta	Comune di GINOSA (Codice: E036)
	Provincia di TARANTO
Catasto Terreni	Foglio: 9 Particella: 152

Immobile

N.	DATI IDENTIFICATIVI			DATI CLASSAMENTO					DATI DERIVANTI DA	
	Foglio	Particella	Sub	Porz	Qualità Classe	Superficie(m²)	Deduz	Reddito		
						ha are ca		Dominicale		Agrario
1	9	152		-	ULIVETO 5	00 75		Euro 0,08 L. 150	Euro 0,14 L. 263	Impianto meccanografico del 15/01/1978
Notifica					Partita	19470				

INTESTATI

N.	DATI ANAGRAFICI	CODICE FISCALE	DIRITTI E ONERI REALI
1	CALABRESE Cosimo Damiano nato a GINOSA il 29/01/1969	CLBCMD69A29E036G	(1) Proprieta` per 1/12
2	CALABRESE Francesco nato a TARANTO il 06/02/1971	CLBFNC71B06L049J*	(1) Proprieta` per 1/12
3	RIBECCO Maria nata a GINOSA il 15/01/1921	RBCMRA21A55E036E*	(8) Usufrutto per 1/3
4	ROTUNNO Anna nata a GINOSA il 07/08/1952	RTNNNA52M47E036B*	(1) Proprieta` per 2/12
5	ROTUNNO Antonio nato a GINOSA il 23/04/1945	RTNNTN45D23E036K*	(1) Proprieta` per 2/12
6	ROTUNNO Carmela nata a GINOSA il 21/12/1942	RTNCML42T61E036C*	(1) Proprieta` per 2/12
7	ROTUNNO Raffaele nato a GINOSA il 18/09/1939	RTNRFL39P18E036U*	(1) Proprieta` per 2/12
8	ROTUNNO Vita nata a GINOSA il 27/01/1950	RTNVTI50A67E036U*	(1) Proprieta` per 2/12
DATI DERIVANTI DA	DENUNZIA (NEI PASSAGGI PER CAUSA DI MORTE) del 04/05/1972 in atti dal 18/02/1997 Registrazione: UR Sede: CASTELLANETA Volume: 210 n: 98 del 18/07/1972 (n. 804.1/1997)		

Unità immobiliari n. 1

Visura telematica esente per fini istituzionali

* Codice Fiscale Validato in Anagrafe Tributaria

Visura per immobile

Situazione degli atti informatizzati al 22/01/2021

Dati della richiesta	Comune di GINOSA (Codice: E036)
	Provincia di TARANTO
Catasto Terreni	Foglio: 9 Particella: 153

Immobile

N.	DATI IDENTIFICATIVI			DATI CLASSAMENTO					DATI DERIVANTI DA	
	Foglio	Particella	Sub	Porz	Qualità Classe	Superficie(m²) ha are ca	Deduz	Reddito		
1	9	153		-	ULIVETO 5	11 98		Euro 1,24 L. 2.396	Euro 2,17 L. 4.193	Impianto meccanografico del 15/01/1978
Notifica					Partita					

INTESTATO

N.	DATI ANAGRAFICI	CODICE FISCALE	DIRITTI E ONERI REALI
1	CAPRIO Maria nata a GINOSA il 06/08/1946	CPRMRA46M46E036T*	(1) Proprieta` per 1/1
DATI DERIVANTI DA	ISTRUMENTO (ATTO PUBBLICO) del 13/09/2001 Trascrizione in atti dal 01/10/2001 Repertorio n.: 21948 Rogante: MOBILIO PROSPERO Sede: GINOSA Registrazione: Sede: COMPRAVENDITA (n. 12032.1/2001)		

Unità immobiliari n. 1

Visura telematica esente per fini istituzionali

* Codice Fiscale Validato in Anagrafe Tributaria

Visura per immobile

Situazione degli atti informatizzati al 22/01/2021

Dati della richiesta	Comune di GINOSA (Codice: E036)
	Provincia di TARANTO
Catasto Terreni	Foglio: 9 Particella: 154

Immobile

N.	DATI IDENTIFICATIVI			DATI CLASSAMENTO					DATI DERIVANTI DA	
	Foglio	Particella	Sub	Porz	Qualità Classe	Superficie(m²) ha are ca	Deduz	Reddito		
1	9	154		-	ULIVETO 4	05 71		Euro 1,47 L. 2.855	Euro 1,03 L. 1.999	Impianto meccanografico del 15/01/1978
Notifica					Partita	11964				

INTESTATO

N.	DATI ANAGRAFICI	CODICE FISCALE	DIRITTI E ONERI REALI
1	RIZZI Vito nato a GINOSA il 13/11/1941	RZZVTI41S13E036W*	(1) Proprietà per 1000/1000
DATI DERIVANTI DA	ISTRUMENTO (ATTO PUBBLICO) del 03/06/1976 Voltura in atti dal 08/02/1986 Repertorio n.: 19760 Rogante: SARNO CARMINE Sede: GINOSA Registrazione: UR Sede: TARANTO n: 6299 del 09/06/1976 (n. 457976		

Unità immobiliari n. 1

Visura telematica esente per fini istituzionali

* Codice Fiscale Validato in Anagrafe Tributaria

Visura per immobile

Situazione degli atti informatizzati al 22/01/2021

Dati della richiesta	Comune di GINOSA (Codice: E036)
	Provincia di TARANTO
Catasto Terreni	Foglio: 9 Particella: 182

Immobile

N.	DATI IDENTIFICATIVI			DATI CLASSAMENTO					DATI DERIVANTI DA	
	Foglio	Particella	Sub	Porz	Qualità Classe	Superficie(m²) ha are ca	Deduz	Reddito		
1	9	182		-	VIGNETO 4	22 32		Euro 8,07 L. 15.624	Euro 14,41 L. 27.900	Impianto meccanografico del 15/01/1978
Notifica					Partita	5506				

INTESTATO

N.	DATI ANAGRAFICI	CODICE FISCALE	DIRITTI E ONERI REALI
1	DI TINGO Cosimo;FU NICOLA nato a GINOSA il 08/08/1887		(1) Proprieta` per 1000/1000

Unità immobiliari n. 1

Visura telematica esente per fini istituzionali

Visura per immobile

Situazione degli atti informatizzati al 22/01/2021

Dati della richiesta	Comune di GINOSA (Codice: E036)
Catasto Terreni	Provincia di TARANTO
	Foglio: 9 Particella: 185

Immobile

N.	DATI IDENTIFICATIVI			DATI CLASSAMENTO					DATI DERIVANTI DA	
	Foglio	Particella	Sub	Porz	Qualità Classe	Superficie(m ²)	Deduz	Reddito		
						ha are ca			Dominicale	Agrario
1	9	185		-	ULIVETO 5	38 05		Euro 3,93 L. 7.610	Euro 6,88 L. 13.318	Impianto meccanografico del 15/01/1978
Notifica					Partita					

INTESTATO

N.	DATI ANAGRAFICI	CODICE FISCALE	DIRITTI E ONERI REALI
1	PANETTA Giuseppe nato a GINOSA il 10/01/1965	PNTGPP65A10E036W*	(1) Proprieta` per 1/1
DATI DERIVANTI DA	VOLTURA D'UFFICIO del 15/11/2011 protocollo n. TA0162945 Voltura in atti dal 19/10/2012 Repertorio n.: 288 Rogante: TRIBUNALE Sede: GINOSA Registrazione: Sede: MOD. UNICO 17096/12 DEC. DI USUCAPIONE (n. 13993.1/2012)		

Unità immobiliari n. 1

Visura telematica esente per fini istituzionali

* Codice Fiscale Validato in Anagrafe Tributaria

Visura per immobile

Situazione degli atti informatizzati al 22/01/2021

Dati della richiesta	Comune di GINOSA (Codice: E036)
	Provincia di TARANTO
Catasto Terreni	Foglio: 9 Particella: 205

Immobile

N.	DATI IDENTIFICATIVI			DATI CLASSAMENTO					DATI DERIVANTI DA	
	Foglio	Particella	Sub	Porz	Qualità Classe	Superficie(m²) ha are ca	Deduz	Reddito		
1	9	205		-	ULIVETO 5	30 05		Euro 3,10 L. 6.010	Euro 5,43 L. 10.518	Impianto meccanografico del 15/01/1978
Notifica					Partita	8175				

INTESTATO

N.	DATI ANAGRAFICI	CODICE FISCALE	DIRITTI E ONERI REALI
1	RUSSO Maria nata a GINOSA il 11/06/1917	RSSMRA17H51E036G*	(1) Proprieta` per 1000/1000

Unità immobiliari n. 1

Visura telematica esente per fini istituzionali

* Codice Fiscale Validato in Anagrafe Tributaria

Comune:	Località:	Data incendio:	Data rilievo:	Rilevamento:	Strumenti GPS:	Ha A Ca	Dati rilevati da:	Prog.:
Ginosa	Palombaro	13/08/2020	16/09/2019	Mista	GPS speditivi (precisione metrica)	1.92.88	C.F.S.	2



Visualizzazione dell'incendio su Ortofoto dell'anno 2016.

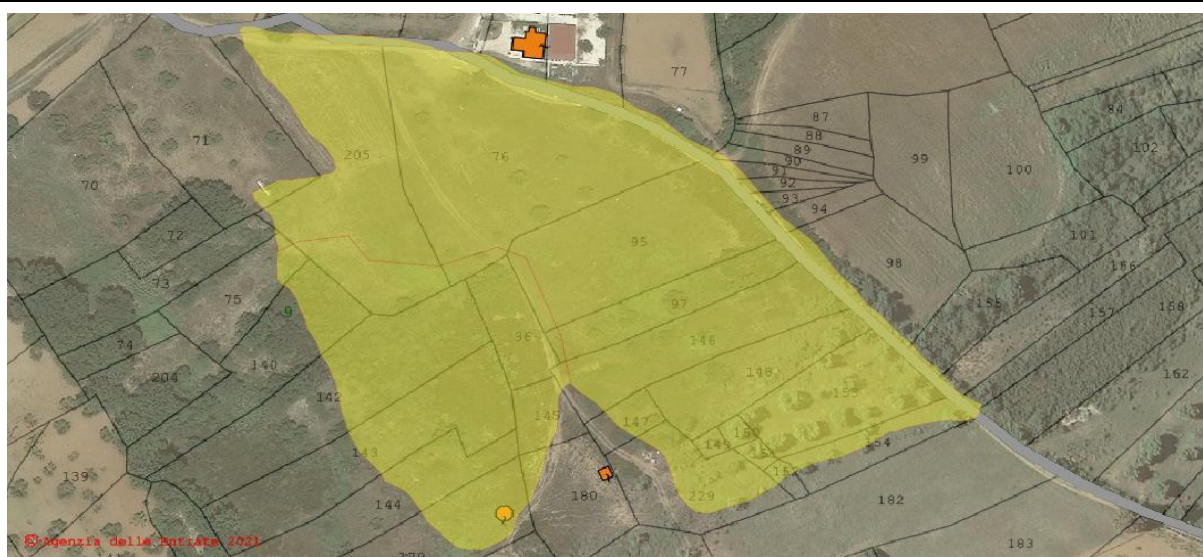

Visualizzazione dell'incendio su Estratto di Mappa attuale, sovrapposto a Ortofoto dell'anno 2016.

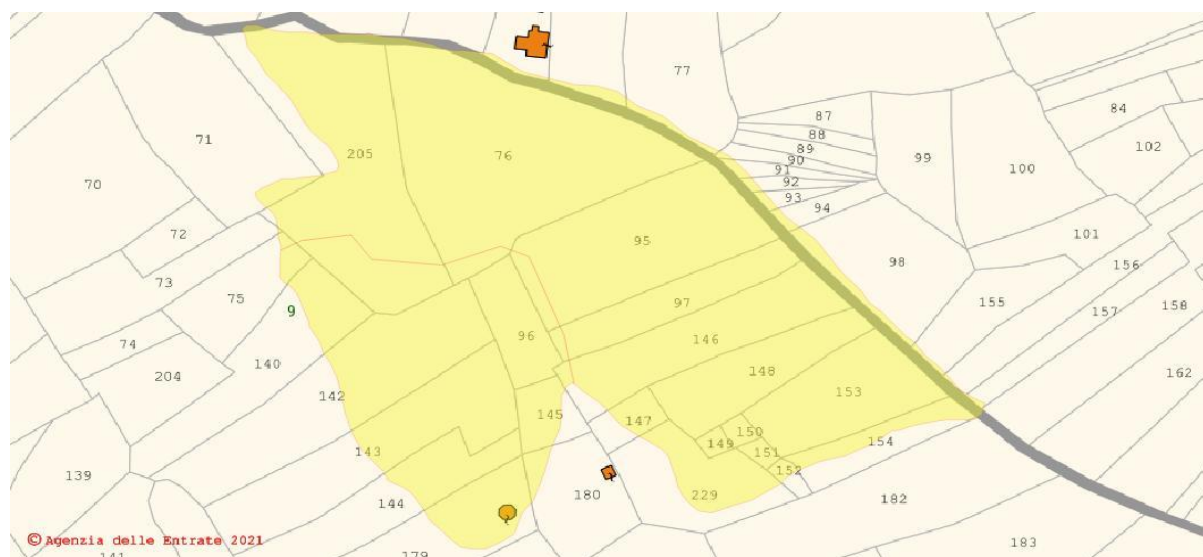

Visualizzazione dell'incendio su Estratto di Mappa -Febbraio 2021-.

ti trovi: [Catasto Incendi](#) > [Consultazione delle aree percorse dal fuoco rilevate da CFS/CFR](#) > Dettaglio

Consultazione delle aree percorse dal fuoco rilevate da CFS/CFR

Scheda Incendio

 SCHEDA ANALITICA INCENDIO BOSCHIVO			
Regione	PUGLIA	Data incendio	15/08/2020
Provincia	TARANTO	Data rilievo	18/08/2020
Comune	GINOSA	Metodo	Mista
Località		Strumento	GPS speditivi (precisione metrica)
Superficie boscata(ha)	01.88.41	Superficie non boscata(ha)	00.04.20
Superficie pascoliva(ha)		Superficie totale(ha)	01.92.62

 LISTA DELLE PARTICELLE CATASTALI PERCORSE INTERAMENTE O IN PARTE DALL'INCENDIO							
Codice nazionale	Foglio	Particella	Subalterno	Allegato	Sviluppo	Superficie particella incendiata in mq	Superficie totale particella in mq
E036	81	00027		0	0	9101	77797
E036	81	00050		0	0	17	17861
E036	81	00051		0	0	64	32873
E036	81	00059		0	0	161	26413
E036	81	00060		0	0	0	30233
E036	81	00063		0	0	39	27057
E036	81	00064		0	0	7	20712
E036	81	00069		0	0	9873	28203

**Ministero delle Politiche Agricole Alimentari e Forestali**Corpo Forestale dello Stato
Rilievo delle aree percorse dal fuoco

Regione PUGLIA **Provincia** TARANTO
Comune GINOSA
Località Follerato

Data incendio 15/08/2020**Superficie boschiva percorsa dal fuoco (Ha)** 01.88.41**Superficie non boschiva percorsa dal fuoco (Ha)** 00.04.20**Di cui superficie pascoliva percorsa dal fuoco (Ha)****Totale superficie percorsa dal fuoco (Ha)** 01.92.62**Lista delle particelle interessate**

Codice Nazionale	Foglio	Particella	Sub	Allegato	Sviluppo	Superficie in mq	
						Percorsa	Totale
E036	81	00027		0	0	9101	77797
E036	81	00050		0	0	17	17861
E036	81	00051		0	0	64	32873
E036	81	00059		0	0	161	26413
E036	81	00060		0	0	0	30233
E036	81	00063		0	0	39	27057
E036	81	00064		0	0	7	20712
E036	81	00069		0	0	9873	28203

La cartografia catastale di sfondo, messa a disposizione dall'Agenzia del Territorio, nelle zone non interessate da controlli agricoli comunitari può non essere aggiornata alla attualità oppure non essere digitalizzata (presenza dei soli centroidi particella) pertanto in taluni casi l'elenco delle particelle deve essere considerato indicativo e non esaustivo. Si invita quindi l'utente a visualizzare l'incendio su cartografia catastale per verificare in modo puntuale le particelle interessate e ricomprese nel perimetro. Per quanto riguarda i dati delle superfici indicati, sono stati desunti mediante rilievi (scala 1:2.000-1:5.000) effettuati con strumentazione speditiva a precisione metrica per finalità interne al servizio d'istituto e suscettibili di errori sia strumentali sia di carattere tecnico e pertanto, al fine della redazione del Catasto Incendi, tali superfici devono essere ricontrollate e verificate

Visura per immobile

Situazione degli atti informatizzati al 22/01/2021

Dati della richiesta	Comune di GINOSA (Codice: E036)
	Provincia di TARANTO
Catasto Terreni	Foglio: 81 Particella: 27

Immobile

N.	DATI IDENTIFICATIVI			DATI CLASSAMENTO						DATI DERIVANTI DA			
	Foglio	Particella	Sub	Porz	Qualità Classe		Superficie(m²)		Deduz		Reddito		
							ha	are			ca	Dominicale	Agrario
1	81	27		AA	PASC CESPUG	3	7	61	57		Euro 66,86	Euro 43,27	Tabella di variazione del 17/12/2008 protocollo n. TA0257563 in atti dal 17/12/2008 TRASMISSIONE DATI AGEA AI SENSI DEL DL 3.10.2006 N.262 (n. 10285.1/2008)
				AB	VIGNETO	2			19		83	Euro 27,14	
Notifica				Partita									
Annotazioni				variazione culturale eseguita ai sensi del dl 3.10.2006 n. 262, convertito con modificazioni nella legge 24.11.2006 n. 286 e successive modificazioni (anno 2008) - qualità dichiarata o parificata a cultura presente nel quadro tariffario del comune									

INTESTATO

N.	DATI ANAGRAFICI	CODICE FISCALE	DIRITTI E ONERI REALI
1	MASI Mariella nata a GIOIA DEL COLLE il 05/09/1984	MSAMLL84P45E038E*	(1) Proprieta` per 1/1 in regime di separazione dei beni
DATI DERIVANTI DA		DECRETO (DISPOSIZIONI DELLE AUTORITA') del 14/02/2018 Trascrizione in atti dal 21/02/2018 Repertorio n.: 319 Rogante: TRIBUNALE DI TARANTO Sede: TARANTO	
Registrazione: Sede: DECRETO DI TRASFERIMENTO IMMOBILI (n. 2598.1/2018)			

Unità immobiliari n. 1

Visura telematica esente per fini istituzionali

* Codice Fiscale Validato in Anagrafe Tributaria

Visura per immobile

Situazione degli atti informatizzati al 22/01/2021

Dati della richiesta	Comune di GINOSA (Codice: E036)
	Provincia di TARANTO
Catasto Terreni	Foglio: 81 Particella: 50

Immobile

N.	DATI IDENTIFICATIVI			DATI CLASSAMENTO					DATI DERIVANTI DA	
	Foglio	Particella	Sub	Porz	Qualità Classe	Superficie(m²) ha are ca	Deduz	Reddito		
1	81	50		-	ULIVETO 4	1 79 40		Euro 46,33 L. 89.700	Euro 32,43 L. 62.790	Impianto meccanografico del 15/01/1978
Notifica						Partita	13986			

INTESTATO

N.	DATI ANAGRAFICI	CODICE FISCALE	DIRITTI E ONERI REALI
1	LECCESE Alessandro nato a GINOSA il 05/02/1964	LCCLSN64B05E036Y*	(1) Proprieta` per 1000/1000
DATI DERIVANTI DA		ISTRUMENTO (ATTO PUBBLICO) del 29/03/1999 Voltura in atti dal 14/06/1999 Repertorio n.: 15768 Rogante: LECCESE ETTORE Sede: TARANTO Registrazione: (n. 2661.1/1999)	

Unità immobiliari n. 1

Visura telematica esente per fini istituzionali

* Codice Fiscale Validato in Anagrafe Tributaria

Visura per immobile

Situazione degli atti informatizzati al 22/01/2021

Dati della richiesta	Comune di GINOSA (Codice: E036)
	Provincia di TARANTO
Catasto Terreni	Foglio: 81 Particella: 51

Immobile

N.	DATI IDENTIFICATIVI			DATI CLASSAMENTO						DATI DERIVANTI DA		
	Foglio	Particella	Sub	Porz	Qualità Classe	Superficie(m²)		Deduz	Reddito			
						ha	are ca		Dominicale		Agrario	
1	81	51		-	VIGNETO 2	3	26	80		Euro 447,26	Euro 270,04	Tabella di variazione del 01/01/2003 protocollo n. 121380 in atti dal 08/07/2003 VARIAZIONE DI COLTURA (n. 1377.1/2003)
Notifica	TA0170739/2004			Partita								

INTESTATO

N.	DATI ANAGRAFICI	CODICE FISCALE	DIRITTI E ONERI REALI
1	SABATO Leonardo Vito nato a MATERA il 22/06/1961	SBTLRD61H22F052B*	(1) Proprieta` per 1000/1000
DATI DERIVANTI DA	ISTRUMENTO (ATTO PUBBLICO) del 01/12/1987 Voltura in atti dal 19/04/1989 Repertorio n.: 71517 Rogante: LEOGRANDE RAFFAELE Sede: LATERZA Registrazione: UR Sede: TARANTO n: 5253 del 21/12/1987 (n. 26188)		

Unità immobiliari n. 1

Visura telematica esente per fini istituzionali

* Codice Fiscale Validato in Anagrafe Tributaria

Visura per immobile

Situazione degli atti informatizzati al 22/01/2021

Dati della richiesta	Comune di GINOSA (Codice: E036)
	Provincia di TARANTO
Catasto Terreni	Foglio: 81 Particella: 59

Immobile

N.	DATI IDENTIFICATIVI			DATI CLASSAMENTO						DATI DERIVANTI DA		
	Foglio	Particella	Sub	Porz	Qualità Classe		Superficie(m²)		Deduz	Reddito		
							ha	are		ca	Dominicale	
1	81	59		AA	ULIVETO	3	33	21		Euro 9,43	Euro 9,43	
				AB	VIGNETO	2	2	30		29	Euro 315,18	Euro 190,30

Notifica		Partita	
Annotazioni	variazione di qualita' su dichiarazione di parte		

INTESTATI

N.	DATI ANAGRAFICI	CODICE FISCALE	DIRITTI E ONERI REALI
1	MURO Michele nata a GINOSA il 26/05/1965		(1) Proprieta` per 1/2
2	SPONTELLA Maddalena nata a GIOIA DEL COLLE il 02/09/1970	SPNMDL70P42E038D*	(1) Proprieta` per 1/2
DATI DERIVANTI DA		ISTRUMENTO (ATTO PUBBLICO) del 17/03/1995 Voltura in atti dal 15/01/1997 Repertorio n.: 269098 Rogante: NOT. BONFRATE Sede: TARANTO Registrazione: UR Sede: TARANTO n: 2493 del 29/03/1995 (n. 2608.1/1995)	

Unità immobiliari n. 1

Visura telematica esente per fini istituzionali

* Codice Fiscale Validato in Anagrafe Tributaria

Visura per immobile

Situazione degli atti informatizzati al 22/01/2021

Dati della richiesta	Comune di GINOSA (Codice: E036)
	Provincia di TARANTO
Catasto Terreni	Foglio: 81 Particella: 60

Immobile

N.	DATI IDENTIFICATIVI			DATI CLASSAMENTO						DATI DERIVANTI DA		
	Foglio	Particella	Sub	Porz	Qualità Classe	Superficie(m²)		Deduz	Reddito			
						ha	are ca		Dominicale		Agrario	
1	81	60		-	SEMINATIVO 3	3	05	80		Euro 102,66	Euro 86,86	Impianto meccanografico del 15/01/1978
										L. 198.770	L. 168.190	
Notifica						Partita						

INTESTATO

N.	DATI ANAGRAFICI	CODICE FISCALE	DIRITTI E ONERI REALI
1	DAUGENTI Maria nata a BARI il 01/05/1971	DGNMRA71E41A662G*	(1) Proprieta` per 1/1 in regime di separazione dei beni
DATI DERIVANTI DA		ISTRUMENTO (ATTO PUBBLICO) del 12/05/2019 Nota presentata con Modello Unico in atti dal 27/05/2019 Repertorio n.: 11706 Rogante: AMORUSO DOMENICO Registrazione: Sede: COMPRAVENDITA (n. 9596.1/2019)	

Unità immobiliari n. 1

Visura telematica esente per fini istituzionali

* Codice Fiscale Validato in Anagrafe Tributaria

Visura per immobile

Situazione degli atti informatizzati al 22/01/2021

Data: 22/01/2021 - Ora: 11.31.05 Fine

Visura n.: T137744 Pag: 1

Dati della richiesta	Comune di GINOSA (Codice: E036)
	Provincia di TARANTO
Catasto Terreni	Foglio: 81 Particella: 63

Immobile

N.	DATI IDENTIFICATIVI			DATI CLASSAMENTO						DATI DERIVANTI DA		
	Foglio	Particella	Sub	Porz	Qualità Classe	Superficie(m²)			Deduz		Reddito	
						ha	are	ca			Dominicale	Agrario
1	81	63		-	VIGNETO 2	2	67	50		Euro 366,10	Euro 221,04	Tabella di variazione del 17/12/2008 protocollo n. TA0257570 in atti dal 17/12/2008 TRASMISSIONE DATI AGEA AI SENSI DEL DL 3.10.2006 N.262 (n. 10292.1/2008)
Notifica							Partita					
Annotazioni	variazione colturale eseguita ai sensi del dl 3.10.2006 n. 262, convertito con modificazioni nella legge 24.11.2006 n. 286 e successive modificazioni (anno 2008) - qualita` dichiarata o parificata a coltura presente nel quadro tariffario del comune											

INTESTATO

N.	DATI ANAGRAFICI	CODICE FISCALE	DIRITTI E ONERI REALI
1	SOCIETA` AGRICOLA TERRE E GRAVINE DI PUGLIA SRL con sede in TARANTO	02660260734*	(1) Proprieta` per 1/1
DATI DERIVANTI DA	ISTRUMENTO (ATTO PUBBLICO) del 16/04/2020 Nota presentata con Modello Unico in atti dal 08/05/2020 Repertorio n.: 4109 Rogante: MANZO CLAUDIO Sede: ROMA Registrazione: Sede: COMPRAVENDITA (Passaggi intermedi da esaminare) (n. 6026.1/2020)		

Unità immobiliari n. 1

Visura telematica esente per fini istituzionali

* Codice Fiscale Validato in Anagrafe Tributaria

Visura per immobile

Situazione degli atti informatizzati al 22/01/2021

Dati della richiesta	Comune di GINOSA (Codice: E036)
	Provincia di TARANTO
Catasto Terreni	Foglio: 81 Particella: 64

Immobile

N.	DATI IDENTIFICATIVI			DATI CLASSAMENTO						DATI DERIVANTI DA			
	Foglio	Particella	Sub	Porz	Qualità Classe		Superficie(m²)		Deduz		Reddito		
							ha	are			ca	Dominicale	Agrario
1	81	64		AA	SEMIN IRRIG	U	1	81	51		Euro 248,42	Euro 149,99	VOLTURA D'UFFICIO del 19/01/2018 protocollo n. TA0005490 in atti dal 19/01/2018 IST.5341/18 RETT. DATI ANAGR. (n. 699.1/2018)
				AB	SEMINATIVO	3			26		09	Euro 8,76	
Notifica										Partita			
Riserve				3 Errate generalita` in atti									

INTESTATO

N.	DATI ANAGRAFICI	CODICE FISCALE	DIRITTI E ONERI REALI
1	DAUGENTI Maria nata a BARI il 01/05/1971	DGNMRA71E41A662G*	(1) Proprieta` per 1/1 in regime di separazione dei beni
DATI DERIVANTI DA		ISTRUMENTO (ATTO PUBBLICO) del 12/05/2019 Nota presentata con Modello Unico in atti dal 27/05/2019 Repertorio n.: 11706 Rogante: AMORUSO DOMENICO Registrazione: Sede: COMPRAVENDITA (n. 9595.1/2019)	

Unità immobiliari n. 1

Visura telematica esente per fini istituzionali

* Codice Fiscale Validato in Anagrafe Tributaria

Visura per immobile

Situazione degli atti informatizzati al 22/01/2021

Data: 22/01/2021 - Ora: 11.32.37 Fine

Visura n.: T138956 Pag: 1

Dati della richiesta	Comune di GINOSA (Codice: E036)
	Provincia di TARANTO
Catasto Terreni	Foglio: 81 Particella: 69

Immobile

N.	DATI IDENTIFICATIVI			DATI CLASSAMENTO						DATI DERIVANTI DA		
	Foglio	Particella	Sub	Porz	Qualità Classe		Superficie(m²)		Deduz		Reddito	
							ha	are			ca	Dominicale
1	81	69		AA	PASCOLO	3	59	21		Euro 5,50	Euro 2,14	Variazione del 15/05/2013 protocollo n. TA0149720 in atti dal 10/12/2013 TRASMISSIONE DATI AGEA AI SENSI DEL DL 3.10.2006 N.262 (n. 7537.1/2013)
				AB	PASC CESPUG	3	2	25		69	Euro 19,82	
Notifica				Partita								
Annotazioni				di stadio: VARIAZIONE COLTURALE ESEGUITA AI SENSI DEL DL 3.10.2006 N. 262, CONVERTITO CON MODIFICAZIONI NELLA LEGGE 24.11.2006 N. 286 E SUCCESSIVE MODIFICAZIONI (ANNO 2013)								

INTESTATI

N.	DATI ANAGRAFICI	CODICE FISCALE	DIRITTI E ONERI REALI
1	MURO Michele nata a GINOSA il 26/05/1965		(1) Proprieta` per 1/2
2	SPONTELLA Maddalena nata a GIOIA DEL COLLE il 02/09/1970	SPNMDL70P42E038D*	(1) Proprieta` per 1/2
DATI DERIVANTI DA		ISTRUMENTO (ATTO PUBBLICO) del 17/03/1995 Voltura in atti dal 15/01/1997 Repertorio n.: 269098 Rogante: NOT. BONFRATE Sede: TARANTO Registrazione: UR Sede: TARANTO n: 2493 del 29/03/1995 (n. 2608.1/1995)	

Unità immobiliari n. 1

Visura telematica esente per fini istituzionali

* Codice Fiscale Validato in Anagrafe Tributaria

Comune:	Località:	Data incendio:	Data rilievo:	Rilevamento:	Strumenti GPS:	Ha A Ca	Dati rilevati da:	Prog.
Ginosa	Follerato	15/08/2020	18/08/2020	Mista	GPS speditivi (precisione metrica)	1.92.62	C.F.S.	3



Visualizzazione dell'incendio su Ortofoto dell'anno 2016.



Visualizzazione dell'incendio su Estratto di Mappa -Gennaio 2021- .

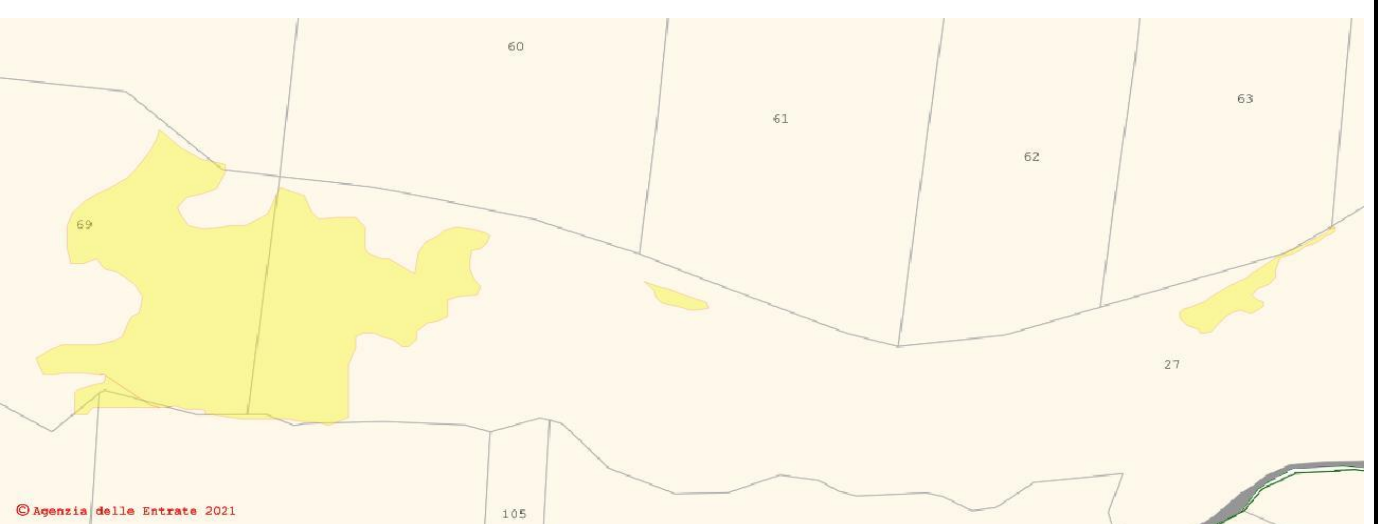

Visualizzazione dell'incendio su Estratto di Mappa -Febbraio 2021- .

ti trovi: [Catasto Incendi](#) > [Consultazione delle aree percorse dal fuoco rilevate da CFS/CFR](#) > Dettaglio

Consultazione delle aree percorse dal fuoco rilevate da CFS/CFR

Scheda Incendio

 SCHEDA ANALITICA INCENDIO BOSCHIVO			
Regione	PUGLIA	Data incendio	15/08/2020
Provincia	TARANTO	Data rilievo	18/08/2020
Comune	GINOSA	Metodo	Mista
Località		Strumento	GPS speditivi (precisione metrica)
Superficie boscata(ha)	01.88.41	Superficie non boscata(ha)	00.04.20
Superficie pascoliva(ha)		Superficie totale(ha)	01.92.62

 LISTA DELLE PARTICELLE CATASTALI PERCORSE INTERAMENTE O IN PARTE DALL'INCENDIO							
Codice nazionale	Foglio	Particella	Subalterno	Allegato	Sviluppo	Superficie particella incendiata in mq	Superficie totale particella in mq
E036	81	00027		0	0	9101	77797
E036	81	00050		0	0	17	17861
E036	81	00051		0	0	64	32873
E036	81	00059		0	0	161	26413
E036	81	00060		0	0	0	30233
E036	81	00063		0	0	39	27057
E036	81	00064		0	0	7	20712
E036	81	00069		0	0	9873	28203

**Ministero delle Politiche Agricole Alimentari e Forestali**Corpo Forestale dello Stato
Rilievo delle aree percorse dal fuoco

Regione PUGLIA **Provincia** TARANTO
Comune GINOSA
Località Castelluccio - Fiumicello

Data incendio 31/07/2020**Superficie boschiva percorsa dal fuoco (Ha)** 01.98.94**Superficie non boschiva percorsa dal fuoco (Ha)** 00.00.00**Di cui superficie pascoliva percorsa dal fuoco (Ha)****Totale superficie percorsa dal fuoco (Ha)** 01.98.94**Lista delle particelle interessate**

Codice Nazionale	Foglio	Particella	Sub	Allegato	Sviluppo	Superficie in mq	
						Percorsa	Totale
E036	65	00332		0	0	190	3343
E036	65	00335		0	0	67	3572
E036	65	00336		0	0	71	5923
E036	68	00110		0	0	0	0
E036	68	00114		0	0	0	0
E036	68	00115		0	0	345	345
E036	68	00116		0	0	1099	1717
E036	68	00117		0	0	2006	2682
E036	68	00118		0	0	463	463
E036	68	00119		0	0	0	0
E036	68	00120		0	0	0	0
E036	68	00121		0	0	0	0
E036	68	00122		0	0	3121	3265
E036	68	00124		0	0	24	244
E036	68	00128		0	0	335	2603
E036	68	00219		0	0	191	2569
E036	68	00368		0	0	3089	3389

La cartografia catastale di sfondo, messa a disposizione dall'Agenzia del Territorio, nelle zone non interessate da controlli agricoli comunitari può non essere aggiornata alla attualità oppure non essere digitalizzata (presenza dei soli centroidi particella) pertanto in taluni casi l'elenco delle particelle deve essere considerato indicativo e non esaustivo. Si invita quindi l'utente a visualizzare l'incendio su cartografia catastale per verificare in modo puntuale le particelle interessate e ricomprese nel perimetro. Per quanto riguarda i dati delle superfici indicati, sono stati desunti mediante rilievi (scala 1:2.000-1:5.000) effettuati con strumentazione speditiva a precisione metrica per finalità interne al servizio d'istituto e suscettibili di errori sia strumentali sia di carattere tecnico e pertanto, al fine della redazione del Catasto Incendi, tali superfici devono essere ricontrollate e verificate

Visura per immobile

Situazione degli atti informatizzati al 22/01/2021

Data: 22/01/2021 - Ora: 11.04.36 Fine

Visura n.: T116613 Pag: 1

Dati della richiesta	Comune di GINOSA (Codice: E036)
	Provincia di TARANTO
Catasto Terreni	Foglio: 9 Particella: 71

Immobile

N.	DATI IDENTIFICATIVI			DATI CLASSAMENTO						DATI DERIVANTI DA		
	Foglio	Particella	Sub	Porz	Qualità Classe		Superficie(m²)		Deduz		Reddito	
							ha	are ca			Dominicale	Agrario
1	9	71		AA	VIGNETO	3	01	33		Euro 0,72	Euro 0,96	Variazione del 26/06/2020 protocollo n. TA0068017 in atti dal 19/11/2020 TRASMISSIONE DATI AGEA AI SENSI DEL DL 3.10.2006 N. 262 (n. 7064.1/2020)
				AB	ULIVETO	3	20	00		Euro 5,68	Euro 5,68	

Notifica		Partita	
Annotazioni	di stadio: Variazione culturale eseguita ai sensi del DI 3.10.2006 n. 262, convertito con modificazioni nella legge 24.11.2006 n. 286 e successive modificazioni (anno 2020) - Eseguita a seguito di dichiarazione resa il 26/06/2020 all'Organismo Pagatore AGEA con la domanda AGEA. ADU.2020.0954492 (Scheda validazione/fascicolo prot. n. AGEA. CAA587.2020.0002830)		

INTESTATO

N.	DATI ANAGRAFICI	CODICE FISCALE	DIRITTI E ONERI REALI
1	VOLPE Monica nata a CASTELLANETA il 16/06/1974	VLPMNC74H56C136G*	(1) Proprieta` per 1/1
DATI DERIVANTI DA	ISTRUMENTO (ATTO PUBBLICO) del 22/01/2019 Nota presentata con Modello Unico in atti dal 28/01/2019 Repertorio n.: 4279 Rogante: MOBILIO NICOLA Sede: GINOSA		
	Registrazione: Sede: COMPRAVENDITA (Passaggi intermedi da esaminare) (n. 1736.1/2019)		

Unità immobiliari n. 1

Visura telematica esente per fini istituzionali

* Codice Fiscale Validato in Anagrafe Tributaria

Visura per immobile

Situazione degli atti informatizzati al 22/01/2021

Data: 22/01/2021 - Ora: 11.24.32 Fine

Visura n.: T132456 Pag: 1

Dati della richiesta	Comune di GINOSA (Codice: E036)
	Provincia di TARANTO
Catasto Terreni	Foglio: 9 Particella: 73

Immobile

N.	DATI IDENTIFICATIVI			DATI CLASSAMENTO						DATI DERIVANTI DA		
	Foglio	Particella	Sub	Porz	Qualità Classe		Superficie(m²)		Deduz		Reddito	
							ha	are ca			Dominicale	Agrario
1	9	73		AA	MANDORL ETO	3	04	06		Euro 0,94	Euro 0,84	Variazione del 26/06/2020 protocollo n. TA0068989 in atti dal 23/11/2020 TRASMISSIONE DATI AGEA AI SENSI DEL DL 3.10.2006 N. 262 (n. 7383.1/2020)
				AB	PASCOLO	4	06	95		Euro 0,50	Euro 0,22	

Notifica		Partita	
Annotazioni	di stadio: Variazione culturale eseguita ai sensi del DI 3.10.2006 n. 262, convertito con modificazioni nella legge 24.11.2006 n. 286 e successive modificazioni (anno 2020) - Eseguita a seguito di dichiarazione resa il 26/06/2020 all'Organismo Pagatore AGEA con la domanda AGEA. ADU.2020.0954492 (Scheda validazione/fascicolo prot. n. AGEA. CAA587.2020.0002830)		

INTESTATO

N.	DATI ANAGRAFICI	CODICE FISCALE	DIRITTI E ONERI REALI
1	VOLPE Monica nata a CASTELLANETA il 16/06/1974	VLPMNC74H56C136G*	(1) Proprieta` per 1/1
DATI DERIVANTI DA	ISTRUMENTO (ATTO PUBBLICO) del 09/01/2019 Nota presentata con Modello Unico in atti dal 28/01/2019 Repertorio n.: 4254 Rogante: MOBILIO NICOLA Sede: GINOSA Registrazione: Sede: COMPRAVENDITA (Passaggi intermedi da esaminare) (n. 1735.1/2019)		

Unità immobiliari n. 1

Visura telematica esente per fini istituzionali

* Codice Fiscale Validato in Anagrafe Tributaria

Visura per immobile

Situazione degli atti informatizzati al 22/01/2021

Dati della richiesta	Comune di GINOSA (Codice: E036)
	Provincia di TARANTO
Catasto Terreni	Foglio: 9 Particella: 76

Immobile

N.	DATI IDENTIFICATIVI			DATI CLASSAMENTO					DATI DERIVANTI DA	
	Foglio	Particella	Sub	Porz	Qualità Classe	Superficie(m²) ha are ca	Deduz	Reddito		
1	9	76		-	ULIVETO 5	35 45		Euro 3,66 L. 7.090	Euro 6,41 L. 12.408	Impianto meccanografico del 15/01/1978
Notifica						Partita	19724			

INTESTATO

N.	DATI ANAGRAFICI	CODICE FISCALE	DIRITTI E ONERI REALI
1	RIZZI Vito nato a GINOSA il 13/11/1941	RZZVTI41S13E036W*	(1) Proprieta` per 1000/1000

Unità immobiliari n. 1

Visura telematica esente per fini istituzionali

* Codice Fiscale Validato in Anagrafe Tributaria

Visura per immobile

Situazione degli atti informatizzati al 22/01/2021

Data: 22/01/2021 - Ora: 11.07.07 Fine

Visura n.: T118625 Pag: 1

Dati della richiesta	Comune di GINOSA (Codice: E036)
	Provincia di TARANTO
Catasto Terreni	Foglio: 9 Particella: 95

Immobile

N.	DATI IDENTIFICATIVI			DATI CLASSAMENTO					DATI DERIVANTI DA	
	Foglio	Particella	Sub	Porz	Qualità Classe	Superficie(m²)	Deduz	Reddito		
						ha are ca		Dominicale		Agrario
1	9	95		-	VIGNETO 4	20 96		Euro 7,58 L. 14.672	Euro 13,53 L. 26.200	Impianto meccanografico del 15/01/1978
Notifica					Partita					

INTESTATI

N.	DATI ANAGRAFICI	CODICE FISCALE	DIRITTI E ONERI REALI
1	CAPRIO Giuseppe nato a GINOSA il 08/03/1948	CPRGPP48C08E036M*	(1) Proprieta` per 1/5 bene personale
2	CAPRIO Maria nata a GINOSA il 06/08/1946	CPRMRA46M46E036T*	(1) Proprieta` per 1/5 bene personale
3	CAPRIO Rosa Angela nata a GINOSA il 27/08/1956	CPRRNG56M67E036Y*	(1) Proprieta` per 1/5 bene personale
4	CAPRIO Sebastiano nato a GINOSA il 01/12/1950	CPRSST50T01E036X*	(1) Proprieta` per 1/5 bene personale
5	CAPRIO Stefano nato a GINOSA il 12/11/1943	CPRSFN43S12E036V*	(1) Proprieta` per 1/5 bene personale
DATI DERIVANTI DA		DENUNZIA (NEI PASSAGGI PER CAUSA DI MORTE) del 22/12/2013 protocollo n. TA0042039 in atti dal 08/04/2014 Registrazione: UU Sede: TARANTO Volume: 9990 n: 860 del 25/02/2014 VOLTURA IN MORTE DI DI DONATO ANGELA (n. 4269.3/2014)	

Unità immobiliari n. 1

Visura telematica esente per fini istituzionali

* Codice Fiscale Validato in Anagrafe Tributaria

Visura per immobile

Situazione degli atti informatizzati al 22/01/2021

Dati della richiesta	Comune di GINOSA (Codice: E036)
	Provincia di TARANTO
Catasto Terreni	Foglio: 9 Particella: 96

Immobile

N.	DATI IDENTIFICATIVI			DATI CLASSAMENTO					DATI DERIVANTI DA	
	Foglio	Particella	Sub	Porz	Qualità Classe	Superficie(m²) ha are ca	Deduz	Reddito		
1	9	96		-	MANDORL ETO 3	05 74		Euro 1,33 L. 2.583	Euro 1,19 L. 2.296	Impianto meccanografico del 15/01/1978
Notifica					Partita	4319				

INTESTATI

N.	DATI ANAGRAFICI	CODICE FISCALE	DIRITTI E ONERI REALI
1	RIBECCO Carmela;FU CARMINE nata a GINOSA il 14/01/1894		Comproprietario
2	RIBECCO Francesco;FU CARMINE nato a GINOSA il 02/08/1903		Comproprietario
3	RIBECCO Giovanni nato a GINOSA	RBCGNN00A09E036V*	Comproprietario
4	RIBECCO Maria;FU CARMINE		Comproprietario
5	RIBECCO Rosa;FU CARMINE		Comproprietario

Unità immobiliari n. 1

Visura telematica esente per fini istituzionali

* Codice Fiscale Validato in Anagrafe Tributaria

Visura per immobile

Situazione degli atti informatizzati al 22/01/2021

Dati della richiesta	Comune di GINOSA (Codice: E036)
	Provincia di TARANTO
Catasto Terreni	Foglio: 9 Particella: 97

Immobile

N.	DATI IDENTIFICATIVI			DATI CLASSAMENTO					DATI DERIVANTI DA	
	Foglio	Particella	Sub	Porz	Qualità Classe	Superficie(m ²) ha are ca	Deduz	Reddito		
1	9	97		-	ULIVETO 4	08 15		Euro 2,10 L. 4.075	Euro 1,47 L. 2.853	Impianto meccanografico del 15/01/1978
Notifica					Partita					

INTESTATO

N.	DATI ANAGRAFICI	CODICE FISCALE	DIRITTI E ONERI REALI
1	CAPRIO Maria nata a GINOSA il 06/08/1946	CPRMRA46M46E036T*	(1) Proprieta` per 1/1
DATI DERIVANTI DA	ISTRUMENTO (ATTO PUBBLICO) del 04/10/2001 Trascrizione in atti dal 16/10/2001 Repertorio n.: 22115 Rogante: MOBILIO PROSPERO Sede: GINOSA Registrazione: Sede: COMPRAVENDITA (n. 12686.1/2001)		

Unità immobiliari n. 1

Visura telematica esente per fini istituzionali

* Codice Fiscale Validato in Anagrafe Tributaria

Visura per immobile

Situazione degli atti informatizzati al 22/01/2021

Data: 22/01/2021 - Ora: 11.09.25 Fine

Visura n.: T120422 Pag: 1

Dati della richiesta	Comune di GINOSA (Codice: E036)
	Provincia di TARANTO
Catasto Terreni	Foglio: 9 Particella: 140

Immobile

N.	DATI IDENTIFICATIVI			DATI CLASSAMENTO						DATI DERIVANTI DA		
	Foglio	Particella	Sub	Porz	Qualità Classe		Superficie(m²)		Deduz		Reddito	
							ha	are ca			Dominicale	Agrario
1	9	140		AA	PASCOLO	3	01	39		Euro 0,11	Euro 0,05	Variazione del 26/06/2020 protocollo n. TA0069632 in atti dal 23/11/2020 TRASMISSIONE DATI AGEA AI SENSI DEL DL 3.10.2006 N. 262 (n. 8024.1/2020)
				AB	PASCOLO	4	12	37		Euro 0,89	Euro 0,38	

Notifica		Partita	
Annotazioni	di stadio: Variazione culturale eseguita ai sensi del DI 3.10.2006 n. 262, convertito con modificazioni nella legge 24.11.2006 n. 286 e successive modificazioni (anno 2020) - Eseguita a seguito di dichiarazione resa il 26/06/2020 all'Organismo Pagatore AGEA con la domanda AGEA. ADU.2020.0954492 (Scheda validazione/fascicolo prot. n. AGEA. CAA587.2020.0002830)		

INTESTATO

N.	DATI ANAGRAFICI	CODICE FISCALE	DIRITTI E ONERI REALI
1	VOLPE Monica nata a CASTELLANETA il 16/06/1974	VLPMNC74H56C136G*	(1) Proprieta` per 1/1
DATI DERIVANTI DA	ISTRUMENTO (ATTO PUBBLICO) del 09/01/2019 Nota presentata con Modello Unico in atti dal 28/01/2019 Repertorio n.: 4254 Rogante: MOBILIO NICOLA Sede: GINOSA		
	Registrazione: Sede: COMPRAVENDITA (Passaggi intermedi da esaminare) (n. 1735.1/2019)		

Unità immobiliari n. 1

Visura telematica esente per fini istituzionali

* Codice Fiscale Validato in Anagrafe Tributaria

Visura per immobile

Situazione degli atti informatizzati al 22/01/2021

Data: 22/01/2021 - Ora: 11.10.21 Fine

Visura n.: T121184 Pag: 1

Dati della richiesta	Comune di GINOSA (Codice: E036)
	Provincia di TARANTO
Catasto Terreni	Foglio: 9 Particella: 142

Immobile

N.	DATI IDENTIFICATIVI			DATI CLASSAMENTO						DATI DERIVANTI DA	
	Foglio	Particella	Sub	Porz	Qualità Classe	Superficie(m²)		Deduz	Reddito		
						ha	are ca		Dominicale		Agrario
1	9	142		-	ULIVETO 3	22	38		Euro 6,36	Euro 6,36	Tabella di variazione del 07/03/2007 protocollo n. TA0058578 in atti dal 07/03/2007 TRASMISSIONE DATI AI SENSI DEL DECRETO 262 DEL 3 OTTOBRE 2006 (n. 5311.1/2007)
Notifica				Partita							
Annotazioni				variazione colturale ex d.l. n. 262/06 - qualità dichiarata o parificata a coltura presente nel quadro tariffario							

INTESTATI

N.	DATI ANAGRAFICI	CODICE FISCALE	DIRITTI E ONERI REALI
1	COSTANZA Giovanna nata a GINOSA il 16/08/1948	CSTGNN48M56E036Y*	(1) Proprieta` per 5/15
2	PIZZULLI Daniela nata a TERLIZZI il 01/05/1984	PZZDNL84E41L109X*	(1) Proprieta` per 2/15
3	PIZZULLI Marco nato a TERLIZZI il 27/01/1983	PZZMRC83A27L109R*	(1) Proprieta` per 2/15
4	PIZZULLI Massimo nato a GINOSA il 16/04/1972	PZZMSM72D16E036W*	(1) Proprieta` per 2/15
5	PIZZULLI Rosanna nata a BITONTO il 14/11/1975	PZZRNN75S54A893C*	(1) Proprieta` per 2/15
6	PIZZULLI Vito nato a TARANTO il 14/10/1970	PZZVTI70R14L049K*	(1) Proprieta` per 2/15
DATI DERIVANTI DA		DENUNZIA (NEI PASSAGGI PER CAUSA DI MORTE) del 09/05/2007 protocollo n. TA0112557 in atti dal 04/06/2008 Registrazione: US Sede: BARI Volume: 2008 n: 1093 del 07/05/2008 SUCCESSIONE PIZZULLI DOMENICO (n. 8090.1/2008)	

Unità immobiliari n. 1

Visura telematica esente per fini istituzionali

* Codice Fiscale Validato in Anagrafe Tributaria

Visura per immobile

Situazione degli atti informatizzati al 22/01/2021

Data: 22/01/2021 - Ora: 11.11.00 Fine

Visura n.: T121702 Pag: 1

Dati della richiesta	Comune di GINOSA (Codice: E036)
	Provincia di TARANTO
Catasto Terreni	Foglio: 9 Particella: 143

Immobile

N.	DATI IDENTIFICATIVI			DATI CLASSAMENTO					DATI DERIVANTI DA	
	Foglio	Particella	Sub	Porz	Qualità Classe	Superficie(m ²)	Deduz	Reddito		
						ha are ca			Dominicale	Agrario
1	9	143		-	MANDORL ETO 3	18 50		Euro 4,30 L. 8.325	Euro 3,82 L. 7.400	Impianto meccanografico del 15/01/1978
Notifica						Partita	8531			

INTESTATO

N.	DATI ANAGRAFICI	CODICE FISCALE	DIRITTI E ONERI REALI
1	DELL'ORCO Rosa Chiara nata a CASTELLANETA il 28/04/1961	DLLRCH61D68C136P*	(1) Proprieta` per 1000/1000
DATI DERIVANTI DA	ISTRUMENTO (ATTO PUBBLICO) del 23/09/1997 Voltura in atti dal 06/11/1997 Repertorio n.: 12776 Rogante: NOT. P. MOBILIO Sede: GINOSA Registrazione: UR Sede: TARANTO n: 7222 del 10/10/1997 (n. 4987.1/1997)		

Unità immobiliari n. 1

Visura telematica esente per fini istituzionali

* Codice Fiscale Validato in Anagrafe Tributaria

Visura per immobile

Situazione degli atti informatizzati al 22/01/2021

Dati della richiesta	Comune di GINOSA (Codice: E036)
	Provincia di TARANTO
Catasto Terreni	Foglio: 9 Particella: 145

Immobile

N.	DATI IDENTIFICATIVI			DATI CLASSAMENTO					DATI DERIVANTI DA	
	Foglio	Particella	Sub	Porz	Qualità Classe	Superficie(m²) ha are ca	Deduz	Reddito		
1	9	145		-	MANDORL ETO 3	03 46		Euro 0,80 L. 1.557	Euro 0,71 L. 1.384	Impianto meccanografico del 15/01/1978
Notifica					Partita		15018			

INTESTATO

N.	DATI ANAGRAFICI	CODICE FISCALE	DIRITTI E ONERI REALI
1	RIZZI Vito nato a GINOSA il 13/11/1941	RZZVTI41S13E036W*	(1) Proprieta` per 1000/1000
DATI DERIVANTI DA		ISTRUMENTO (ATTO PUBBLICO) del 03/06/1976 Voltura in atti dal 08/02/1986 Repertorio n.: 19760 Rogante: SARNO CARMINE Sede: GINOSA Registrazione: UR Sede: TARANTO n: 6299 del 09/06/1976 (n. 457976	

Unità immobiliari n. 1

Visura telematica esente per fini istituzionali

* Codice Fiscale Validato in Anagrafe Tributaria

Visura per immobile

Situazione degli atti informatizzati al 22/01/2021

Dati della richiesta	Comune di GINOSA (Codice: E036)
	Provincia di TARANTO
Catasto Terreni	Foglio: 9 Particella: 146

Immobile

N.	DATI IDENTIFICATIVI			DATI CLASSAMENTO					DATI DERIVANTI DA	
	Foglio	Particella	Sub	Porz	Qualità Classe	Superficie(m²)	Deduz	Reddito		
						ha are ca		Dominicale		Agrario
1	9	146		-	ULIVETO 5	13 83		Euro 1,43 L. 2.766	Euro 2,50 L. 4.841	Impianto meccanografico del 15/01/1978
Notifica					Partita	15018				

INTESTATO

N.	DATI ANAGRAFICI	CODICE FISCALE	DIRITTI E ONERI REALI
1	RIZZI Vito nato a GINOSA il 13/11/1941	RZZVTI41S13E036W*	(1) Proprietà
DATI DERIVANTI DA	ISTRUMENTO (ATTO PUBBLICO) del 03/06/1976 Voltura in atti dal 15/09/1995 Repertorio n.: 19760 Rogante: SARNO CARMINE Sede: GINOSA Registrazione: UR Sede: TARANTO n: 6299 del 09/06/1976 (n. 4579.1/1976)		

Unità immobiliari n. 1

Visura telematica esente per fini istituzionali

* Codice Fiscale Validato in Anagrafe Tributaria

Visura per immobile

Situazione degli atti informatizzati al 22/01/2021

Dati della richiesta	Comune di GINOSA (Codice: E036)
	Provincia di TARANTO
Catasto Terreni	Foglio: 9 Particella: 147

Immobile

N.	DATI IDENTIFICATIVI			DATI CLASSAMENTO					DATI DERIVANTI DA	
	Foglio	Particella	Sub	Porz	Qualità Classe	Superficie(m²)	Deduz	Reddito		
						ha are ca		Dominicale		Agrario
1	9	147		-	MANDORL ETO 3	02 46		Euro 0,57 L. 1.107	Euro 0,51 L. 984	Impianto meccanografico del 15/01/1978
Notifica					Partita	4319				

INTESTATI

N.	DATI ANAGRAFICI	CODICE FISCALE	DIRITTI E ONERI REALI
1	RIBECCO Carmela;FU CARMINE nata a GINOSA il 14/01/1894		Comproprietario
2	RIBECCO Francesco;FU CARMINE nato a GINOSA il 02/08/1903		Comproprietario
3	RIBECCO Giovanni nato a GINOSA	RBCGNN00A09E036V*	Comproprietario
4	RIBECCO Maria;FU CARMINE		Comproprietario
5	RIBECCO Rosa;FU CARMINE		Comproprietario

Unità immobiliari n. 1

Visura telematica esente per fini istituzionali

* Codice Fiscale Validato in Anagrafe Tributaria

Visura per immobile

Situazione degli atti informatizzati al 22/01/2021

Dati della richiesta	Comune di GINOSA (Codice: E036)
	Provincia di TARANTO
Catasto Terreni	Foglio: 9 Particella: 148

Immobile

N.	DATI IDENTIFICATIVI			DATI CLASSAMENTO					DATI DERIVANTI DA	
	Foglio	Particella	Sub	Porz	Qualità Classe	Superficie(m ²) ha are ca	Deduz	Reddito		
1	9	148		-	ULIVETO 5	10 05		Euro 1,04 L. 2.010	Euro 1,82 L. 3.518	Impianto meccanografico del 15/01/1978
Notifica					Partita	17313				

INTESTATO

N.	DATI ANAGRAFICI	CODICE FISCALE	DIRITTI E ONERI REALI
1	RIZZI Vito nato a GINOSA il 13/11/1941	RZZVTI41S13E036W*	(1) Proprieta` per 1000/1000
DATI DERIVANTI DA	ISTRUMENTO (ATTO PUBBLICO) del 08/10/1976 Voltura in atti dal 08/02/1986 Repertorio n.: 20027 Rogante: SARNO CARMINE Sede: GINOSA Registrazione: UR Sede: TARANTO n: 10983 del 14/10/1976 (n. 772276)		

Unità immobiliari n. 1

Visura telematica esente per fini istituzionali

* Codice Fiscale Validato in Anagrafe Tributaria

Visura per immobile

Situazione degli atti informatizzati al 22/01/2021

Dati della richiesta	Comune di GINOSA (Codice: E036)
	Provincia di TARANTO
Catasto Terreni	Foglio: 9 Particella: 149

Immobile

N.	DATI IDENTIFICATIVI			DATI CLASSAMENTO					DATI DERIVANTI DA	
	Foglio	Particella	Sub	Porz	Qualità Classe	Superficie(m²) ha are ca	Deduz	Reddito		
1	9	149		-	ULIVETO 5	00 60		Euro 0,06 L. 120	Euro 0,11 L. 210	Impianto meccanografico del 15/01/1978
Notifica					Partita	4319				

INTESTATI

N.	DATI ANAGRAFICI	CODICE FISCALE	DIRITTI E ONERI REALI
1	RIBECCO Carmela;FU CARMINE nata a GINOSA il 14/01/1894		Comproprietario
2	RIBECCO Francesco;FU CARMINE nato a GINOSA il 02/08/1903		Comproprietario
3	RIBECCO Giovanni nato a GINOSA	RBCGNN00A09E036V*	Comproprietario
4	RIBECCO Maria;FU CARMINE		Comproprietario
5	RIBECCO Rosa;FU CARMINE		Comproprietario

Unità immobiliari n. 1

Visura telematica esente per fini istituzionali

* Codice Fiscale Validato in Anagrafe Tributaria

Visura per immobile

Situazione degli atti informatizzati al 22/01/2021

Dati della richiesta	Comune di GINOSA (Codice: E036)
	Provincia di TARANTO
Catasto Terreni	Foglio: 9 Particella: 150

Immobile

N.	DATI IDENTIFICATIVI			DATI CLASSAMENTO					DATI DERIVANTI DA	
	Foglio	Particella	Sub	Porz	Qualità Classe	Superficie(m ²) ha are ca	Deduz	Reddito		
1	9	150		-	ULIVETO 5	00 69		Euro 0,07 L. 138	Euro 0,12 L. 242	Impianto meccanografico del 15/01/1978
Notifica						Partita	1057			

INTESTATO

N.	DATI ANAGRAFICI	CODICE FISCALE	DIRITTI E ONERI REALI
1	CAZZETTA Maria;FU RAFFAELE MAR LUISI		(1) Proprieta` per 1000/1000

Unità immobiliari n. 1

Visura telematica esente per fini istituzionali

Visura per immobile

Situazione degli atti informatizzati al 22/01/2021

Dati della richiesta	Comune di GINOSA (Codice: E036)
	Provincia di TARANTO
Catasto Terreni	Foglio: 9 Particella: 151

Immobile

N.	DATI IDENTIFICATIVI			DATI CLASSAMENTO					DATI DERIVANTI DA	
	Foglio	Particella	Sub	Porz	Qualità Classe	Superficie(m²) ha are ca	Deduz	Reddito		
1	9	151		-	ULIVETO 5	00 63		Euro 0,07 L. 126	Euro 0,11 L. 221	Impianto meccanografico del 15/01/1978
Notifica						Partita	12187			

INTESTATO

N.	DATI ANAGRAFICI	CODICE FISCALE	DIRITTI E ONERI REALI
1	PIRRAZZO Maria;CARMELA FU STEFANO MAR OLIVANI nata a GINOSA il 30/07/1923	PRRMRA23L70E036N*	(1) Proprieta` per 1000/1000

Unità immobiliari n. 1

Visura telematica esente per fini istituzionali

* Codice Fiscale Validato in Anagrafe Tributaria

Visura per immobile

Situazione degli atti informatizzati al 22/01/2021

Dati della richiesta	Comune di GINOSA (Codice: E036)
	Provincia di TARANTO
Catasto Terreni	Foglio: 9 Particella: 152

Immobile

N.	DATI IDENTIFICATIVI			DATI CLASSAMENTO					DATI DERIVANTI DA	
	Foglio	Particella	Sub	Porz	Qualità Classe	Superficie(m²)	Deduz	Reddito		
						ha are ca		Dominicale		Agrario
1	9	152		-	ULIVETO 5	00 75		Euro 0,08 L. 150	Euro 0,14 L. 263	Impianto meccanografico del 15/01/1978
Notifica					Partita	19470				

INTESTATI

N.	DATI ANAGRAFICI	CODICE FISCALE	DIRITTI E ONERI REALI
1	CALABRESE Cosimo Damiano nato a GINOSA il 29/01/1969	CLBCMD69A29E036G	(1) Proprieta` per 1/12
2	CALABRESE Francesco nato a TARANTO il 06/02/1971	CLBFNC71B06L049J*	(1) Proprieta` per 1/12
3	RIBECCO Maria nata a GINOSA il 15/01/1921	RBCMRA21A55E036E*	(8) Usufrutto per 1/3
4	ROTUNNO Anna nata a GINOSA il 07/08/1952	RTNNNA52M47E036B*	(1) Proprieta` per 2/12
5	ROTUNNO Antonio nato a GINOSA il 23/04/1945	RTNNTN45D23E036K*	(1) Proprieta` per 2/12
6	ROTUNNO Carmela nata a GINOSA il 21/12/1942	RTNCML42T61E036C*	(1) Proprieta` per 2/12
7	ROTUNNO Raffaele nato a GINOSA il 18/09/1939	RTNRFL39P18E036U*	(1) Proprieta` per 2/12
8	ROTUNNO Vita nata a GINOSA il 27/01/1950	RTNVTI50A67E036U*	(1) Proprieta` per 2/12
DATI DERIVANTI DA	DENUNZIA (NEI PASSAGGI PER CAUSA DI MORTE) del 04/05/1972 in atti dal 18/02/1997 Registrazione: UR Sede: CASTELLANETA Volume: 210 n: 98 del 18/07/1972 (n. 804.1/1997)		

Unità immobiliari n. 1

Visura telematica esente per fini istituzionali

* Codice Fiscale Validato in Anagrafe Tributaria

Visura per immobile

Situazione degli atti informatizzati al 22/01/2021

Dati della richiesta	Comune di GINOSA (Codice: E036)
	Provincia di TARANTO
Catasto Terreni	Foglio: 9 Particella: 153

Immobile

N.	DATI IDENTIFICATIVI			DATI CLASSAMENTO					DATI DERIVANTI DA	
	Foglio	Particella	Sub	Porz	Qualità Classe	Superficie(m²) ha are ca	Deduz	Reddito		
1	9	153		-	ULIVETO 5	11 98		Euro 1,24 L. 2.396	Euro 2,17 L. 4.193	Impianto meccanografico del 15/01/1978
Notifica					Partita					

INTESTATO

N.	DATI ANAGRAFICI	CODICE FISCALE	DIRITTI E ONERI REALI
1	CAPRIO Maria nata a GINOSA il 06/08/1946	CPRMRA46M46E036T*	(1) Proprieta` per 1/1
DATI DERIVANTI DA	ISTRUMENTO (ATTO PUBBLICO) del 13/09/2001 Trascrizione in atti dal 01/10/2001 Repertorio n.: 21948 Rogante: MOBILIO PROSPERO Sede: GINOSA Registrazione: Sede: COMPRAVENDITA (n. 12032.1/2001)		

Unità immobiliari n. 1

Visura telematica esente per fini istituzionali

* Codice Fiscale Validato in Anagrafe Tributaria

Visura per immobile

Situazione degli atti informatizzati al 22/01/2021

Dati della richiesta	Comune di GINOSA (Codice: E036)
	Provincia di TARANTO
Catasto Terreni	Foglio: 9 Particella: 154

Immobile

N.	DATI IDENTIFICATIVI			DATI CLASSAMENTO					DATI DERIVANTI DA	
	Foglio	Particella	Sub	Porz	Qualità Classe	Superficie(m²) ha are ca	Deduz	Reddito		
1	9	154		-	ULIVETO 4	05 71		Euro 1,47 L. 2.855	Euro 1,03 L. 1.999	Impianto meccanografico del 15/01/1978
Notifica					Partita	11964				

INTESTATO

N.	DATI ANAGRAFICI	CODICE FISCALE	DIRITTI E ONERI REALI
1	RIZZI Vito nato a GINOSA il 13/11/1941	RZZVTI41S13E036W*	(1) Proprietà per 1000/1000
DATI DERIVANTI DA	ISTRUMENTO (ATTO PUBBLICO) del 03/06/1976 Voltura in atti dal 08/02/1986 Repertorio n.: 19760 Rogante: SARNO CARMINE Sede: GINOSA Registrazione: UR Sede: TARANTO n: 6299 del 09/06/1976 (n. 457976		

Unità immobiliari n. 1

Visura telematica esente per fini istituzionali

* Codice Fiscale Validato in Anagrafe Tributaria

Visura per immobile

Situazione degli atti informatizzati al 22/01/2021

Dati della richiesta	Comune di GINOSA (Codice: E036)
	Provincia di TARANTO
Catasto Terreni	Foglio: 9 Particella: 182

Immobile

N.	DATI IDENTIFICATIVI			DATI CLASSAMENTO					DATI DERIVANTI DA	
	Foglio	Particella	Sub	Porz	Qualità Classe	Superficie(m ²)	Deduz	Reddito		
						ha are ca			Dominicale	Agrario
1	9	182		-	VIGNETO 4	22 32		Euro 8,07 L. 15.624	Euro 14,41 L. 27.900	Impianto meccanografico del 15/01/1978
Notifica						Partita	5506			

INTESTATO

N.	DATI ANAGRAFICI	CODICE FISCALE	DIRITTI E ONERI REALI
1	DI TINGO Cosimo;FU NICOLA nato a GINOSA il 08/08/1887		(1) Proprieta` per 1000/1000

Unità immobiliari n. 1

Visura telematica esente per fini istituzionali

Visura per immobile

Situazione degli atti informatizzati al 22/01/2021

Dati della richiesta	Comune di GINOSA (Codice: E036)
	Provincia di TARANTO
Catasto Terreni	Foglio: 9 Particella: 185

Immobile

N.	DATI IDENTIFICATIVI			DATI CLASSAMENTO					DATI DERIVANTI DA	
	Foglio	Particella	Sub	Porz	Qualità Classe	Superficie(m ²) ha are ca	Deduz	Reddito		
1	9	185		-	ULIVETO 5	38 05		Euro 3,93 L. 7.610	Euro 6,88 L. 13.318	Impianto meccanografico del 15/01/1978
Notifica					Partita					

INTESTATO

N.	DATI ANAGRAFICI	CODICE FISCALE	DIRITTI E ONERI REALI
1	PANETTA Giuseppe nato a GINOSA il 10/01/1965	PNTGPP65A10E036W*	(1) Proprieta` per 1/1
DATI DERIVANTI DA	VOLTURA D'UFFICIO del 15/11/2011 protocollo n. TA0162945 Voltura in atti dal 19/10/2012 Repertorio n.: 288 Rogante: TRIBUNALE Sede: GINOSA Registrazione: Sede: MOD. UNICO 17096/12 DEC. DI USUCAPIONE (n. 13993.1/2012)		

Unità immobiliari n. 1

Visura telematica esente per fini istituzionali

* Codice Fiscale Validato in Anagrafe Tributaria

Visura per immobile

Situazione degli atti informatizzati al 22/01/2021

Dati della richiesta	Comune di GINOSA (Codice: E036)
	Provincia di TARANTO
Catasto Terreni	Foglio: 9 Particella: 205

Immobile

N.	DATI IDENTIFICATIVI			DATI CLASSAMENTO					DATI DERIVANTI DA	
	Foglio	Particella	Sub	Porz	Qualità Classe	Superficie(m²) ha are ca	Deduz	Reddito		
1	9	205		-	ULIVETO 5	30 05		Euro 3,10 L. 6.010	Euro 5,43 L. 10.518	Impianto meccanografico del 15/01/1978
Notifica						Partita	8175			

INTESTATO

N.	DATI ANAGRAFICI	CODICE FISCALE	DIRITTI E ONERI REALI
1	RUSSO Maria nata a GINOSA il 11/06/1917	RSSMRA17H51E036G*	(1) Proprieta` per 1000/1000

Unità immobiliari n. 1

Visura telematica esente per fini istituzionali

* Codice Fiscale Validato in Anagrafe Tributaria

Comune:	Località:	Data incendio:	Data rilievo:	Rilevamento:	Strumenti GPS:	Ha A Ca	Dati rilevati da:	Prog.:
Ginosa	Castelluccio Fiumicello	31/07/2020	01/09/2020	Mista	GPS speditivi (precisione metrica)	1.98.94	C.F.S.	4



Visualizzazione dell'incendio su Ortofoto dell'anno 2016.

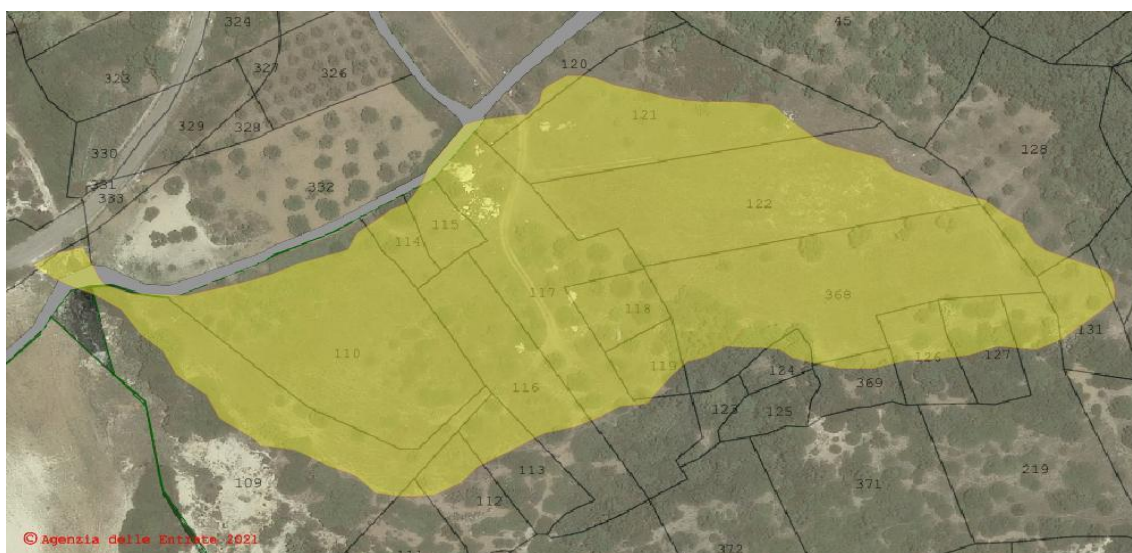

Visualizzazione dell'incendio su Estratto di Mappa attuale, sovrapposto a Ortofoto dell'anno 2016.

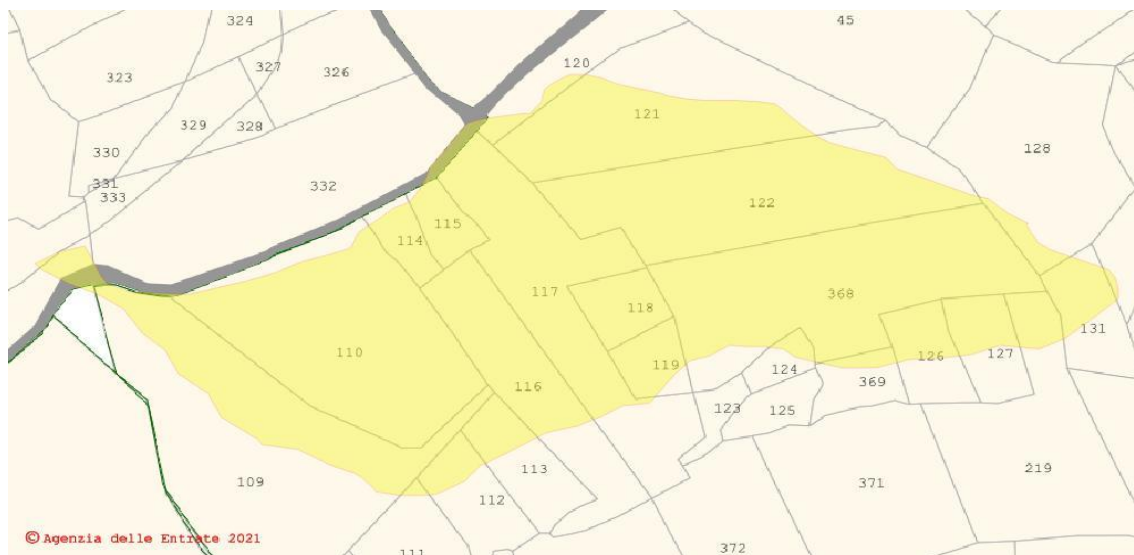

Visualizzazione dell'incendio su Estratto di Mappa -Febbraio 2021- .



Città di Ginosa

Provincia di Taranto

CATASTO DELLE AREE PERCORSE DAL FUOCO

ANNO: 2020

ANNO	LOCALITA' E DATA	DATI CATASTALI			Superficie percorsa dal fuoco Mq.	SCADENZA VINCOLO		
		Fg.	P.IIa	Mq.		Anni		
						5 (RIMBOSCH.)	10 (EDIFICAZ.- PASCOLO)	15 (DESTINAZ.)
2020	CESINE 09/09/2020	31	55	4367	1836	08/09/2025	08/09/2030	08/09/2035
		31	307	0	0	08/09/2025	08/09/2030	08/09/2035
		31	308	13244	0	08/09/2025	08/09/2030	08/09/2035
	PALOMBARO 13/08/2020	9	71	2125	43	12/08/2025	12/08/2030	12/08/2035
		9	73	1088	32	12/08/2025	12/08/2030	12/08/2035
		9	76	3449	3310	12/08/2025	12/08/2030	12/08/2035
		9	95	0	0	12/08/2025	12/08/2030	12/08/2035
		9	96	0	0	12/08/2025	12/08/2030	12/08/2035
		9	97	791	791	12/08/2025	12/08/2030	12/08/2035
		9	140	1367	466	12/08/2025	12/08/2030	12/08/2035
		9	142	2203	1216	12/08/2025	12/08/2030	12/08/2035
		9	143	1809	1051	12/08/2025	12/08/2030	12/08/2035
		9	145	0	0	12/08/2025	12/08/2030	12/08/2035
		9	146	1378	1375	12/08/2025	12/08/2030	12/08/2035
		9	147	0	0	12/08/2025	12/08/2030	12/08/2035
		9	148	989	979	12/08/2025	12/08/2030	12/08/2035
		9	149	0	0	12/08/2025	12/08/2030	12/08/2035
	9	150	0	0	12/08/2025	12/08/2030	12/08/2035	
	9	151	0	0	12/08/2025	12/08/2030	12/08/2035	
	9	152	0	0	12/08/2025	12/08/2030	12/08/2035	
	9	153	1194	1156	12/08/2025	12/08/2030	12/08/2035	
	9	154	0	0	12/08/2025	12/08/2030	12/08/2035	
	9	182	2208	19	12/08/2025	12/08/2030	12/08/2035	
	9	185	3783	7	12/08/2025	12/08/2030	12/08/2035	
	9	205	0	0	12/08/2025	12/08/2030	12/08/2035	
	FOLLERATO 15/08/2020	81	27	77797	9101	14/08/2025	14/08/2030	14/08/2030
		81	50	17861	17	14/08/2025	14/08/2030	14/08/2030
81		51	32873	64	14/08/2025	14/08/2030	14/08/2030	
81		59	26413	161	14/08/2025	14/08/2030	14/08/2030	
81		60	30233	0	14/08/2025	14/08/2030	14/08/2030	
81		63	27057	39	14/08/2025	14/08/2030	14/08/2030	
81		64	20712	7	14/08/2025	14/08/2030	14/08/2030	
81		69	28202	9873	14/08/2025	14/08/2030	14/08/2030	

CASTELLUCCIO							
FIUMICELLO	65	332	3343	190	30/07/2025	30/07/2030	30/07/1935
31/07/2020	65	335	3572	67	30/07/2025	30/07/2030	30/07/1935
	65	336	5923	71	30/07/2025	30/07/2030	30/07/1935
	68	110	0	0	30/07/2025	30/07/2030	30/07/1935
	68	114	0	0	30/07/2025	30/07/2030	30/07/1935
	68	115	345	345	30/07/2025	30/07/2030	30/07/1935
	68	116	1717	1099	30/07/2025	30/07/2030	30/07/1935
	68	117	2682	2006	30/07/2025	30/07/2030	30/07/1935
	68	118	463	463	30/07/2025	30/07/2030	30/07/1935
	68	119	0	0	30/07/2025	30/07/2030	30/07/1935
	68	120	0	0	30/07/2025	30/07/2030	30/07/1935
	68	121	0	0	30/07/2025	30/07/2030	30/07/1935
	68	122	3265	3121	30/07/2025	30/07/2030	30/07/1935
	68	124	244	24	30/07/2025	30/07/2030	30/07/1935
	68	128	2603	335	30/07/2025	30/07/2030	30/07/1935
	68	219	2569	191	30/07/2025	30/07/2030	30/07/1935
	68	368	3389	3089	30/07/2025	30/07/2030	30/07/1935